



onisep

TOUTE L'INFO SUR LES MÉTIERS
ET LES FORMATIONS

GUIDES

RENTÉE
2020

ENTRER DANS LE SUP APRÈS LE BACCALAURÉAT

Académies de Créteil /
Paris / Versailles

 **île de France**



www.onisep.fr/lalibrairie



MINISTÈRE
DE L'ÉDUCATION
NATIONALE ET
DE LA JEUNESSE

MINISTÈRE
DE L'ENSEIGNEMENT SUPÉRIEUR,
DE LA RECHERCHE
ET DE L'INNOVATION



ILE-DE-FRANCE

académies
Créteil
Paris
Versailles

RÉGION ACADÉMIQUE
ÎLE-DE-FRANCE





À COMMANDER EN LIGNE
Version papier ou numérique

TOUTES LES PUBLICATIONS POUR BIEN S'ORIENTER



MINISTÈRE DE L'ÉDUCATION NATIONALE ET DE LA JEUNESSE

MINISTÈRE DE L'ENSEIGNEMENT SUPÉRIEUR, DE LA RECHERCHE ET DE L'INNOVATION



TOUTE L'INFO SUR LES MÉTIERS ET LES FORMATIONS

Office national d'information
sur les enseignements et les professions
Établissement public sous tutelle
du ministère de l'Éducation nationale
et de la Jeunesse et du ministère
de l'Enseignement supérieur,
de la Recherche et de l'Innovation
12, mail Barthélemy Thimonnier,
CS 10450 Lognes
77437 Marne-la-Vallée Cedex 2
Tél.: 0164 8035 00

Directrice de la publication:
Frédérique Alexandre-Bailly
Directrice adjointe de la publication:
Marie-Claude Gusto

Éditions cross-média
Cheffe de département:
Sandrine Marcillaud-Authier
Secrétaire de rédaction: Julien Retaillaud
Correction: Pauline Coullet

Ressources documentaires
Chef de département: Gilles Foubert
Documentation: Anne-Camille Bazzoli,
Marie Forestié, Valérie Forestiez, Dominique
Kanonidis, Mireille Reynier, Hervé Tabarly

Création et fabrication cross-média
Chef de service et directeur artistique:
Bruno Delobelle

Mise en pages: Évelyne Delzescaux
Fabrication: Laurence Parlouer
Photogravure: Key Graphic (Paris)

Diffusion et commercialisation
Onisep VPC, 12 mail Barthélemy Thimonnier,
CS 10450 Lognes, 77437 Marne-la-Vallée
Cedex 2

Internet: onisep.fr/lalibrairie
Relations clients: service-clients@onisep.fr

Publicité
Ghislain Uguen: guguen@onisep.fr
Mistral Media
22, rue La Fayette 75009 Paris
Directeur général: Luc Lehéricy
(luc.lehericy@mistralmedia.fr)

Plan de classement Onisep:
Le kiosque: Orientations et formations
Dépôt légal: décembre 2019
Reproduction, même partielle,
interdite sans accord préalable de l'Onisep.

DÉLÉGATION RÉGIONALE ÎLE-DE-FRANCE
Adresse : 60 boulevard du Lycée, 92170 Vanves
Tél. : 01 74 71 50 43

www.onisep.fr/ile-de-france
Courriel : droidf@onisep.fr

Délégué régional : Laurent Hugot
Déléguée régionale adjointe : Hélène Legault
Conception et réalisation : Délégation
régionale de l'ONISEP d'Île-de-France en
collaboration avec les rectorats des Académies
de Créteil, Paris, Versailles.

Responsable de l'édition : Christophe Leverrier
Secrétaire de rédaction : Magdalena Myrtezai
Rédaction - documentation : Isabelle François,
Sophie Hachet, Sophie Kubiak, Magdalena
Myrtezai, Marie-Anne Paniez, Béatrice Robert,
Emilie Roger

Ingénierie documentaire : Emilie Roger
Maquette et PAO : Sylvain Thomas
Diffusion : Milan Djordjevic
ISBN : 978-2-37542-341-7
Impression : imprimerie Mordacq
Tirage : 174 000 exemplaires



Diffusion gratuite aux élèves de terminale
des lycées publics et privés sous contrat des
académies de Créteil, Paris, Versailles
Contribution aux frais d'envoi pour toute
commande en dehors de la diffusion gratuite.

ENTRER DANS LE SUP APRÈS LE BAC



Vous êtes en terminale et votre projet d'avenir se précise. Ce guide vise à vous faciliter les dernières explorations avant de faire vos choix sur Parcoursup. Il est constitué de deux parties. Une présentation synthétique de chaque type de formation vous en rappelle les principes et les modalités.

Prenez-en connaissance et allez creuser les pistes qui vous attirent en suivant les suggestions qui vous sont faites.

Ensuite, le carnet d'adresses vous permet de regarder où sont offertes dans votre région les formations qui vous intéressent. N'oubliez pas que ces formations existent également dans d'autres régions et que vous pouvez les retrouver sur le site de Parcoursup.

L'avenir vous appartient, alors lancez-vous et entrez dans le sup!

FRÉDÉRIQUE ALEXANDRE-BAILLY
DIRECTRICE GÉNÉRALE DE L'ONISEP

CHOISIR SA VOIE	page
Le schéma des études supérieures	2
Inscription : les étapes à suivre	4
LES FILIÈRES D'ÉTUDES	
Les licences	6
Les DUT (diplômes universitaires de technologie)	8
Les BTS (brevets de technicien supérieur)	9
Les écoles spécialisées	10
Les CPGE (classes préparatoires aux grandes écoles)	12
INFOS PRATIQUES	
Après un bac professionnel	14
Que faire sans le bac ?	16
La vie étudiante	18
Être étudiant en situation de handicap	20
LES INFOS DE VOTRE RÉGION	23

LE SCHÉMA DES ÉTUDES SUPÉRIEURES

LE LMD, UN CADRE EUROPÉEN

La plupart des formations françaises de l'enseignement supérieur ont adopté l'organisation européenne des études avec trois paliers en 3, 5 et 8 ans après le bac : licence (L), master (M) et doctorat (D). Double objectif : des diplômes reconnus dans toute l'Europe et au-delà, et une mobilité des étudiants facilitée grâce au programme Erasmus +. Pour chaque diplôme, les enseignements sont scindés en semestres, correspondant chacun à 30 crédits ECTS, capitalisables et transférables en France (d'un établissement supérieur à l'autre) et en Europe (d'un pays à l'autre). Sont également organisés selon le LMD : les DUT, les BTS, les prépas, les études de santé, d'architecture...

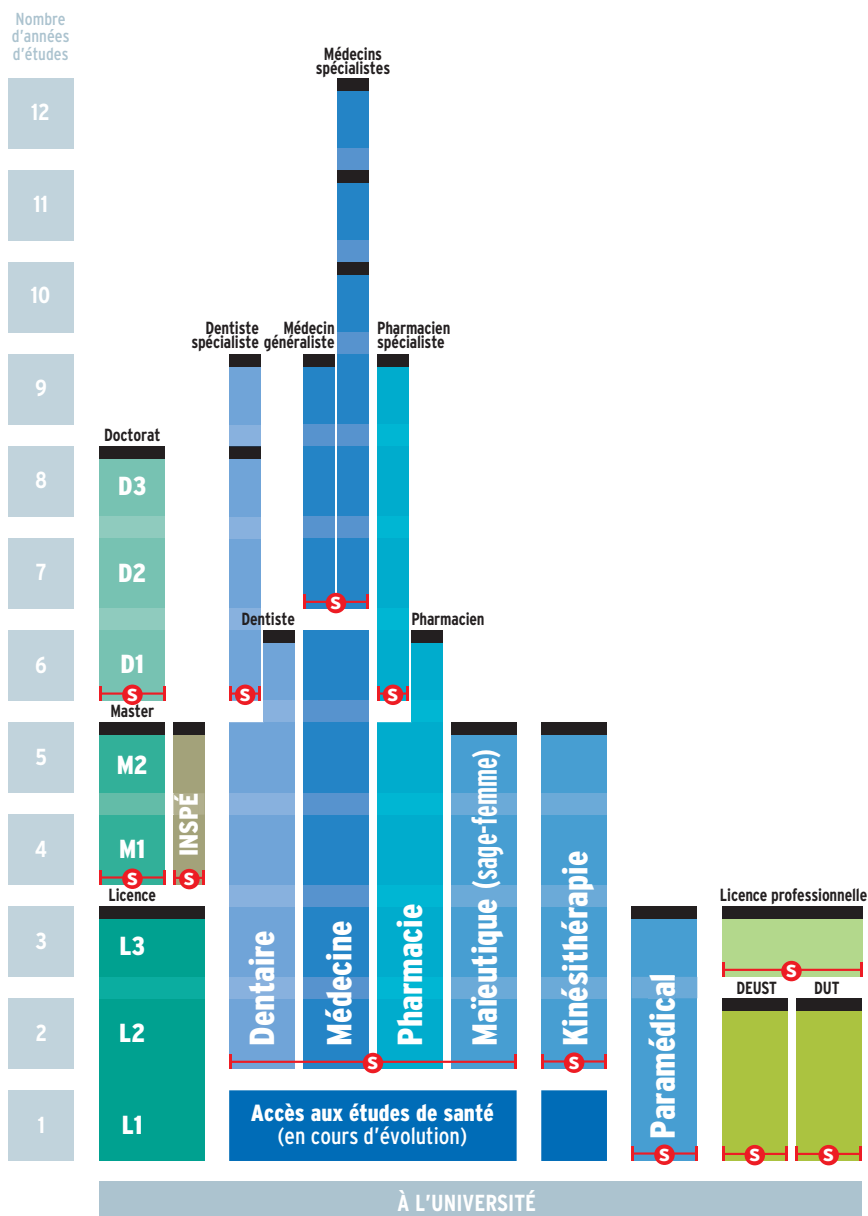

- BTS : brevet de technicien supérieur
- D : doctorat
- DCG : diplôme de comptabilité et de gestion
- DE : diplôme d'État
- DEC : diplôme d'expert-comptable
- DEUST : diplôme d'études universitaires scientifiques et techniques
- DNA : diplôme national d'art
- DN MADE : diplôme national des métiers d'art et du design

- Diplôme ou Diplôme d'État
- Possibilité de diplôme dans certaines écoles
- ⊢ S ⊢ Accès sélectif (concours à épreuves, sélection sur dossier)

Il existe des passerelles entre ces différentes filières par exemple de la L1 vers un BTS ou un DUT ; des classes préparatoires aux grandes écoles (CPGE) vers la licence.

Il existe des possibilités de poursuites d'études (après une licence professionnelle, par exemple).
* Prépas économiques et commerciales

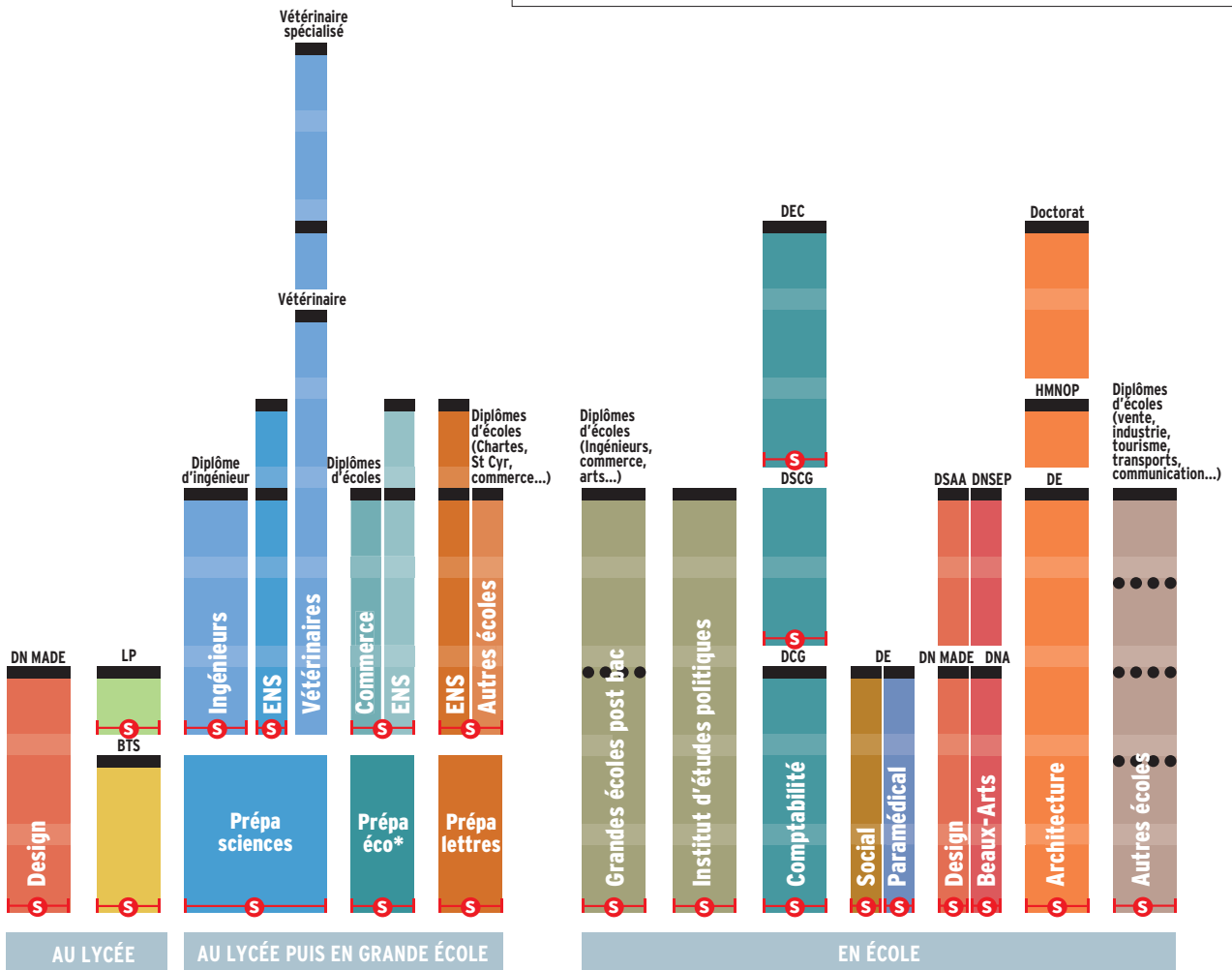

DNSEP : diplôme national supérieur d'expression plastique
 DSAA : diplôme supérieur d'arts appliqués
 DSCG : diplôme supérieur de comptabilité et de gestion
 DUT : diplôme universitaire de technologie
 ENS : école normale supérieure
 HMNOP : habilitation à l'exercice de la maîtrise d'œuvre en son nom propre

IEP : institut d'études politiques
 INSPE : institut national supérieur du professorat et de l'éducation
 L : licence
 LP : licence professionnelle
 M : master

LES LICENCES

En 3 ans après le bac, la licence est le socle des formations universitaires. Organisée en « parcours », la licence offre une spécialisation progressive et ouvre sur la professionnalisation.

S'INSCRIRE

Se reporter à la plateforme nationale de préinscription en 1^{re} année de l'enseignement supérieur www.parcoursup.fr. Se connecter sur les sites des universités, notamment pour les doubles licences.

À SAVOIR

Les licences professionnelles

Accessibles avec un bac +2 (BTS, DUT, L2...), elles se préparent à l'université, en lycée ou en école, en 1 an, dont 12 à 16 semaines de stage. La moitié des formations sont proposées en apprentissage (lire l'encadré p. 8). Offrant une spécialisation ou une double compétence, elles favorisent l'accès à un emploi.

● OÙ ET COMMENT ?

L'université couvre de nombreux domaines et délivre des diplômes nationaux à trois niveaux : licence, master et doctorat.

→ La licence se prépare en 3 ans. La 1^{re} année, dite L1, associe plusieurs disciplines ; la 2^e année, L2, amorce une spécialisation ; la 3^e année, L3, finalise le parcours. À noter : un contrat de réussite permet à chaque étudiant de réaliser son cursus en 4 ans au lieu de 3. Conclu lors de l'inscription pédagogique, ce contrat prend en compte le profil, le projet d'études, le projet professionnel et les contraintes particulières de l'étudiant (emploi, charge de famille, situation de handicap, maladie, grossesse, etc.). Il précise les caractéristiques du parcours, les objectifs, les modalités pédagogiques et le rythme spécifique de formation retenus.

→ La formation de licence combine enseignements en présentiel : cours magistraux en amphi, travaux dirigés ou pratiques en groupes réduits ; et enseignements à distance avec recours aux outils numériques. S'y ajoutent des séquences d'observation ou de mise en situation professionnelle, projets individuels ou collectifs.

● ACCÈS

Avec le bac (ou un diplôme équivalent). Tous les profils sont admis, mais il est recommandé de choisir une filière cohé-

rente avec celle suivie au lycée. Cela suppose de se renseigner au préalable sur les exigences de la licence envisagée, les modalités d'accès, les taux de réussite.

→ À l'université, suivre des études dans la filière de son choix est un droit, dans la limite des places disponibles. Certaines licences à capacité limitée organisent lors des inscriptions des tests de niveau (notamment en musique) ou des entretiens.

→ Lors des 2 semaines de l'orientation, l'élève de terminale qui envisage d'inclure la licence dans ses vœux pour la rentrée suivante peut bénéficier d'informations sur les attendus et les débouchés de la filière, auprès des professeurs principaux, des personnels universitaires ou du psy-EN.

● AU PROGRAMME

Les licences se répartissent en quatre domaines de formation (arts, lettres, langues / droit, économie, gestion / sciences humaines et sociales / sciences, technologie, santé) qui se déclinent en 50 mentions (par exemple géographie et aménagement ; histoire ; mathématiques...). Chacune propose des parcours définis par chaque université.

→ La spécialisation est progressive, avec une organisation sous forme de portails pluridisciplinaires ou de majeures-mineures en début de licence. Cette organisation permet une orientation pas à pas après un ou plusieurs semestres, et facilite les passerelles entre filières de formation. Il est ainsi possible de rejoindre un DUT ou un BTS dès la fin du 1^{er} semestre, en fin de L1, voire de L2. Les étudiants ayant validé la L2 peuvent poursuivre en licence professionnelle ou rejoindre une école.

→ Organisée en semestres se composant chacun d'UE (unités d'enseignement) obligatoires, optionnelles ou libres, valant un nombre de crédits ECTS donné, la licence vise à acquérir :

- des compétences pluridisciplinaires développant la culture générale ;
- des compétences transversales (analyse et synthèse, expression écrite et orale, tra-

INFO +

L'université, c'est aussi...

> Les études de santé se déroulent à l'université, notamment les filières médecine, pharmacie, dentaire et sage-femme, ainsi que certaines formations d'audioprothésiste, d'orthoptiste et d'orthophoniste. Les cursus débouchent sur des DE, obligatoires pour exercer.

> Sont aussi délivrés à l'université : les DEUST et les DUT > lire p. 8.

> Certaines universités proposent des CUPGE (cycles universitaires préparatoires aux grandes écoles). Des dispositifs permettent par ailleurs aux étudiants inscrits en licence de se préparer aux admissions parallèles dans les écoles d'ingénieurs ou de management.

> Le cursus master en ingénierie (CMI) est une formation renforcée et sélective proposée par une trentaine d'universités réunies au sein du réseau Figure. Il se déroule en 5 ans et prépare au métier d'ingénieur.

vail individuel et collectif, conduite de projets, repérage et exploitation de ressources documentaires, compétences numériques et de traitement de l'information et des données);
 - des **compétences en langues étrangères** (savoir lire, écrire, comprendre et s'exprimer dans au moins une langue vivante);
 - des **compétences technologiques et professionnelles** fondées sur la connaissance des métiers et des débouchés de la formation suivie, voire sur une expérience professionnelle.

→ Les étudiants peuvent effectuer un **stage** en entreprise, dans l'administration, dans l'enseignement ou au sein d'associations. Obligatoire ou facultatif, celui-ci est intégré au cursus, souvent en L3. Ils peuvent aussi effectuer un **séjour à l'étranger**. Se renseigner sur les accords d'échanges dès la L1 et sur le niveau requis en langue.

● RYTHME DE TRAVAIL

Être autonome, savoir organiser son temps, avoir un certain goût pour la théorie et les recherches personnelles sont des qualités indispensables pour réussir à l'université.

→ La formation prévoit au minimum **1500 heures d'enseignement**, à raison de 20 à 30 heures par semaine, auxquelles s'ajoutent 20 heures par semaine de **travail personnel** (recherches, lectures, projets et travaux d'études).

→ À l'université, chaque étudiant bénéficie d'un dispositif d'accueil et d'orientation: **encadrement pédagogique** renforcé en 1^{re} année; **tutorat**; **modules de soutien** pilotés par des enseignants référents.

→ Il est possible de **changer de voie**, soit en fin de semestre, soit en fin d'année. Se renseigner auprès du **SCUIO** (service commun universitaire d'information et d'orientation).

● VALIDATION DU DIPLÔME

L'évaluation des connaissances et compétences acquises par l'étudiant peut se faire par **contrôle continu intégral**, en présentiel ou en ligne.

→ La licence permet à l'étudiant d'acquérir **180 crédits européens (ECTS)**.

→ Une **certification du niveau en langue**, reconnue au niveau européen, est délivrée à l'étudiant lors de l'obtention de la licence.

→ Un **supplément au diplôme** précise le parcours suivi en licence, ainsi que les compétences acquises, y compris dans le cadre d'un engagement dans des activités

associatives, sociales ou professionnelles. Il donne une meilleure lisibilité au diplôme hors de nos frontières.

● POURSUITE D'ÉTUDES

Diplôme de niveau bac + 3, la licence est le socle des études longues.

→ Ceux qui décident de continuer à l'université s'inscrivent en **master** pour 2 ans. La 1^{re} année, M1, est accessible sur concours ou sur dossier selon les capacités d'accueil.

Le portail trouvermonmaster.gouv.fr fournit toute l'offre des masters, avec une présentation des modalités de sélection pour chacun d'entre eux.

→ Les autres peuvent rejoindre une **école** de commerce, d'ingénieurs, de journalisme, un IEP... accessibles sur titres et épreuves.

→ Ceux qui ne souhaitent pas poursuivre au-delà sont, quant à eux, informés sur leurs perspectives d'insertion ou de formation.

● ACCÈS À L'EMPLOI

Le **BAIP** (bureau d'aide à l'insertion professionnelle) accompagne les étudiants dans leur recherche de stage et de premier emploi. Il leur propose des ateliers méthodologiques (rédaction de CV, lettre de motivation et préparation à des entretiens...), diffuse les offres des entreprises et organise des rencontres avec les professionnels.

→ Grâce à l'acquisition de compétences pré-professionnelles, les diplômés de **licence** sont préparés pour une entrée immédiate dans la vie active. De niveau bac + 3, la licence permet aussi de présenter certains concours d'entrée dans l'administration (par exemple attaché territorial).

→ Les études en **master** ouvrent l'accès à d'autres concours de la fonction publique: enseignement, magistrature, etc. Le master permet de s'inscrire en doctorat (bac + 8).

→ Les enquêtes relatives à l'**insertion professionnelle** des diplômés de l'université permettent de se rendre compte des débouchés des formations. Elles sont disponibles sur www.enseignementsup-recherche.gouv.fr.

LEXIQUE

BTS: brevet de technicien supérieur

CPGE: classe préparatoire aux grandes écoles

DE: diplôme d'État

DEUST: diplôme d'études universitaires scientifiques et techniques

DUT: diplôme universitaire de technologie

ECTS: *European Credits Transfer System*

L1: 1^{re} année de licence

L2: 2^e année de licence

L3: 3^e année de licence

M1: 1^{re} année de master

M2: 2^{de} année de master

UE: unité d'enseignement

EN SAVOIR +



→ **Dossier Université**

→ **Sur onisep.fr**

> www.onisep.fr/licence

LES DUT*

(diplômes universitaires de technologie)

Le DUT assure la polyvalence dans un domaine professionnel. Il favorise la poursuite d'études tout en permettant l'accès à l'emploi.

* Le DUT est en cours de réforme.

S'INSCRIRE

Se reporter à la plateforme nationale de préinscription en 1^{re} année de l'enseignement supérieur www.parcoursup.fr.

À SAVOIR

Le DEUST

À bac + 2, le diplôme d'études universitaires scientifiques et techniques propose des formations adaptées au marché du travail local (par exemple le DEUST animation sportive à Paris 13 ou environnement et déchets à Lille). Accès : sur dossier, voire entretien ou tests.

EN SAVOIR +

→ Sur onisep.fr
 > www.onisep.fr/DUT

INFO +

Apprentissage : de nombreux avantages

> Le principe de l'apprentissage : alterner périodes de cours (à l'université, au lycée, en école) et travail en entreprise. Cette formule permet d'appliquer immédiatement la théorie apprise en cours et d'acquérir une **première expérience professionnelle**. Financièrement, l'apprenti est rémunéré pendant sa scolarité et les frais de formation sont pris en charge par l'employeur. En contrepartie, le rythme de travail est intense et les vacances réduites. Pour réussir, il faut être **motivé et prêt à s'investir**. L'apprentissage est proposé à différents niveaux, mais plus de 40 % des apprentis du supérieur préparent un BTS et 4 % un DUT.

Pour en savoir plus : www.lapprenti.com ; www.alternance.emploi.gouv.fr.

● OÙ ET COMMENT ?

Le DUT se prépare en 4 semestres, au sein d'un IUT (institut universitaire de technologie) intégré à une université. La formation alterne CM (cours magistraux) en amphi, TD (travaux dirigés) et TP (travaux pratiques) en petits groupes, projets tutorés et stages. Un tiers des IUT proposent la formation en apprentissage (*lire l'encadré ci-dessous*). Le programme de cours étant inchangé pour les apprentis, la formule suppose un investissement important de leur part.

● ACCÈS

Avec le bac. Il est recommandé que celui-ci soit dans le champ de la spécialité visée.

→ La sélection se fait sur dossier (bulletins trimestriels de 1^{re} et terminale), voire sur tests et/ou entretien. Un pourcentage de places est réservé aux bacheliers technologiques.

→ 15 % des IUT proposent la formation en 1 an appelée « année spéciale » pour les candidats ayant déjà suivi 2 années d'enseignement supérieur.

● AU PROGRAMME

La formation comporte une majeure couvrant le cœur de compétences requises pour le domaine visé et des modules complémentaires choisis par l'étudiant selon son PPP (projet personnel et professionnel) : études courtes, études longues ou insertion. Au moins 10 semaines de stage sont prévues.

→ Avec 24 spécialités (42 options comprises), tous les secteurs ne sont pas couverts.

● RYTHME DE TRAVAIL

Entre 35 et 40 heures par semaine de cours magistraux, de TD (et, selon les spécialités, de TP) et de projets tutorés, auxquelles s'ajoute beaucoup de travail personnel. Un rythme soutenu qui exige constance, rigueur, assiduité et organisation.

● VALIDATION DU DIPLÔME

Le diplôme national est délivré sur la base d'un contrôle continu des connaissances, avec une validation de chaque semestre.

→ Inscrit dans le LMD, le DUT atteste l'acquisition de 120 crédits européens (ECTS).

● POURSUITE D'ÉTUDES

La formation polyvalente du DUT favorise la poursuite d'études (91% des diplômés). Les possibilités varient selon la spécialité.

→ À l'université, les licences professionnelles sont la voie la plus adaptée pour approfondir la formation ou acquérir une double compétence tout en accédant au niveau bac +3.

Les autres licences visent la poursuite d'études en master (bac +5). Elles sont accessibles sur dossier (*lire les licences pp. 6-7*).

→ Autres pistes : rejoindre une école d'ingénieurs pour 3 ans, une école de commerce pour 1 à 3 ans ; ou encore s'inscrire en prépa ATS pour 1 an (*lire les CPGE pp. 12-13*) ou dans une formation complémentaire.

● ACCÈS À L'EMPLOI

Seul diplômé de DUT sur 10 décide d'entrer sur le marché du travail juste après son diplôme. L'insertion professionnelle est plutôt bonne, mais cela varie en fonction du domaine visé.

Quelles différences ?

DUT

- > à l'université
- > 42 spécialités et options
- > études polyvalentes
- > contrôle continu
- > 91 % des diplômés poursuivent leurs études

BTS

- > en lycée ou en école
- > 122 spécialités et options
- > études plus spécialisées
- > examen final ou CCF
- > 53 % des diplômés poursuivent leurs études

DANS LES LYCÉES ET LES ÉCOLES

LES BTS

(brevets de technicien supérieur)

Le BTS vise une cible professionnelle précise et répond aux besoins des entreprises.

● OÙ ET COMMENT ?

En lycée ou en école, le BTS se prépare en 2 ans, dans une STS (section de techniciens supérieurs).

→ L'**encadrement pédagogique** est comparable à celui de terminale (environ 30 élèves par classe).

→ Certains établissements proposent la formation en **apprentissage**, qui alterne périodes de cours et périodes de travail en entreprise.

● ACCÈS

Avec le bac. Il est recommandé que celui-ci soit cohérent avec la spécialité de BTS envisagée.

→ La **sélection** se fait par bulletins scolaires et parfois entretien de motivation. Un pourcentage de places est réservé dans chaque académie aux bacheliers professionnels qui ont reçu un avis favorable du conseil de classe.

● AU PROGRAMME

Le BTS permet d'acquérir des compétences dans un domaine pointu : transport, électronique... Il est proposé dans 122 spécialités (options comprises).

→ Avec un objectif d'insertion, la formation privilégie la **pratique**, les **stages** et l'intervention de professionnels du secteur.

→ Les **matières générales** (français, mathématiques, langues, etc.) constituent la moitié de la formation en 1^{re} année et le tiers en 2^{de} année.

● RYTHME DE TRAVAIL

Entre 30 et 33 heures par semaine de cours, TD (travaux dirigés) et TP (travaux pratiques). Sans oublier les devoirs, les projets à rendre... Un rythme de travail soutenu qui exige constance, rigueur et sens de l'organisation.

● VALIDATION DU DIPLÔME

Le **diplôme national** s'acquiert sur **examen final** et CCF (contrôle en cours de forma-

tion) selon le statut de l'établissement. Les résultats de 1^{re} année sont déterminants pour le passage en 2^{de} année. Intégré au LMD, le BTS valide l'acquisition de **120 crédits européens** (ECTS).

● POURSUITE D'ÉTUDES

La moitié des titulaires de BTS poursuivent leurs études. Leur formation spécialisée les prépare moins que le DUT à réussir dans des cursus longs (bac + 5).

→ Ils préparent principalement une **licence professionnelle** (*lire les licences pp. 6-7*) ou une **formation complémentaire** en 1 an, pour approfondir leur formation ou acquérir une double compétence.

→ Les **écoles d'ingénieurs, d'agronomie** et les **écoles vétérinaires** recrutent des titulaires de BTS sur concours spécifiques. Afin d'augmenter ses chances, il est conseillé de suivre une prépa ATS en 1 an (*lire les CPGE pp. 12-13*).

→ La plupart des **écoles de commerce** recrutent les titulaires de BTS (majoritairement du domaine économie et gestion) pour 1 à 3 ans. Accès sur concours. Quelques lycées proposent une prépa ATS.

● ACCÈS À L'EMPLOI

Les BTS sont appréciés des entreprises. Les conditions d'insertion professionnelle varient selon les spécialités et les modalités de formation (cursus en apprentissage ou non).

INFO +

Un nouveau dispositif : la classe passerelle

> Elle concerne en priorité les **bacheliers professionnels** qui ont reçu un avis favorable du conseil de classe en terminale mais qui n'ont eu aucune proposition d'admission en BTS via Parcoursup. Il s'agit d'une année de préparation à l'entrée en STS (section de techniciens supérieurs) qui vise à consolider les acquis, à développer certaines compétences pour permettre aux élèves de réussir leurs études dans l'enseignement supérieur. À titre exceptionnel, des bacheliers technologiques peuvent également en bénéficier. Proposée dans l'ensemble des académies, dans le cadre de l'accompagnement des rectorats aux publics sans proposition d'admission au moment du bac, l'entrée en classes passerelles est une opportunité pour réussir ses études. Elle confère le statut d'étudiant et ouvre le droit au bénéfice des bourses sur critères sociaux. La réussite de la scolarité en classes passerelles est attestée par les enseignants. Elle permet de bénéficier d'une priorité d'accès en BTS, garantie par la plateforme Parcoursup. N'hésitez pas à vous renseigner.

S'INSCRIRE

Se reporter à la **plateforme nationale de préinscription** en 1^{re} année de l'enseignement supérieur www.parcoursup.fr.

À SAVOIR

Mise à niveau

Le passage par une année de mise à niveau est exigé **uniquement à l'entrée** du BTS management en hôtellerie-restauration pour les non-titulaires d'un bac de la spécialité.

Des classes de mise à niveau, en métiers de l'audiovisuel (MANCAV) par exemple, ou des dispositifs passerelles permettent aux bacheliers professionnels de consolider leurs connaissances avant de s'engager en BTS.

BTS en 3 ans

Les BTS prothésiste-orthésiste et podologue-orthésiste se préparent en 3 ans (au lieu de 2 ans).

EN SAVOIR +

→ Sur onisep.fr

> www.onisep.fr/BTS_BTSA

LES ÉCOLES SPÉCIALISÉES

De nombreux établissements proposent aux bacheliers des formations professionnelles reconnues sur le marché du travail.

S'INSCRIRE

Se reporter à la plateforme nationale de préinscription en 1^{re} année de l'enseignement supérieur www.parcoursup.fr.

Se reporter aux sites des écoles, pour celles qui ne recrutent pas via Parcoursup.

À SAVOIR

Si le bac est nécessaire pour s'inscrire dans ces formations, les concours d'entrée se passent la plupart du temps durant l'année de terminale, avant l'obtention du bac.

LEXIQUE

DE : diplôme d'État

DMA : diplôme des métiers d'art

DN MADE : diplôme national des métiers d'art et du design

DNSEP : diplôme national supérieur d'expression plastique

DNSP : diplôme national supérieur professionnel

DSAA : diplôme supérieur des arts appliqués

STAPS : sciences et technologies des activités physiques et sportives

ENSA : école nationale supérieure d'architecture

IEP : institut d'études politiques

INFO +

Écoles privées : comment choisir ?

Les écoles privées sont nombreuses et pas toujours reconnues par l'État. Avant de choisir, informez-vous : depuis quand l'école existe-t-elle ? Comment sélectionne-t-elle ses élèves ? Quels sont les résultats aux examens ? Que recouvrent les frais de scolarité ? L'insertion à la sortie de l'école est-elle bonne ? Quelle est la valeur du titre délivré ? Certaines bénéficient de partenariats avec les entreprises, comme les écoles rattachées aux chambres de commerce et d'industrie ou reconnues par les syndicats professionnels. Tout savoir sur la reconnaissance des diplômes : www.onisep.fr/reconnaissance_diplomes.

● LES ÉCOLES D'ARCHITECTURE

20 écoles publiques (Ensa) préparent au DE d'architecte.

Forment également des architectes : une école privée (ESA Paris) et une école d'ingénieurs (Insa Strasbourg).

Durée : 5 ans. L'accès se fait sur dossier et épreuves avec le bac (bac +1 pour l'Insa).

● LES ÉCOLES D'ART

Publiques ou privées, elles préparent aux métiers du graphisme ou du design pour la mode, la publicité, l'édition, la communication, l'aménagement d'espace...

Durée : 2 à 5 ans. Accès sélectif avec le bac. Certains candidats passent par une année préparatoire.

→ Plusieurs établissements privés ou publics (dont Duperré, Estienne, Olivier de Serres, Boule à Paris ; Esaat Roubaix ; Alain Colas à Nevers ; La Martinière-Diderot à Lyon) délivrent des diplômes nationaux en design et métiers d'art : DMA (en 2 ans) ou DN MADE (en 3 ans), qui conduisent ensuite au DSAA.

→ Une quarantaine d'écoles publiques délivrent, en 5 ans après le bac, des diplômes nationaux (DNSEP pour les écoles des beaux-arts) ou bien spécifiques (Ensci, Ensad et Ensa Paris).

→ Très nombreuses, les écoles d'art privées sont souvent coûteuses. Bien se renseigner sur les cursus offerts avant de s'inscrire.

● LES ÉCOLES DE CINÉMA, DE MUSIQUE, DE SPECTACLE

Publiques ou privées, elles préparent aux métiers artistiques et/ou techniques. La sélection est présente partout.

→ Les écoles d'audiovisuel privées sont nombreuses. Elles proposent diverses spécialisations. **Durée :** 3 ans. Accès sur concours avec le bac.

Les écoles publiques (Louis-Lumière et La Fémis à Paris, l'École de photo d'Arles, l'Esav à Toulouse) recrutent à bac +2, sur concours, pour 3 à 4 ans d'études.

→ Une vingtaine d'écoles d'art, majoritairement privées, proposent des cursus en cinéma d'animation. **Durée :** 3 à 5 ans après le bac.

→ Les écoles supérieures d'art dramatique (dont le Conservatoire de Paris, l'Ensatt Lyon et l'Esad Strasbourg) sélectionnent les candidats sur audition. D'autres écoles publiques proposent, comme elles, des formations menant au DNSP de comédien. **Durée :** 3 ans.

Les cours privés pour comédiens sont ouverts à tous mais de qualité variable.

→ Pour la musique et la danse, conservatoires à rayonnement national ou régional, écoles publiques et privées se partagent les formations. Certains délivrent le DNSP de musicien, de danseur ou d'artiste de cirque.

● LES ÉCOLES D'INFOCOM

→ Les écoles formant les chargés de communication, attachés de presse ou chargés de relations publiques (Efap, Iscom, etc.) sont souvent privées et coûteuses. **Durée :** de 2 à 4 ans. Accès sélectif avec le bac ou plutôt à bac +1.

→ Plusieurs écoles privées permettent de se former au journalisme (ESJ Paris, IEJ, EDJ Nice, ISCPA, etc.), sans être reconnues par la profession. **Durée :** de 1 à 4 ans. Le niveau d'entrée va de bac à bac +3.

→ Les écoles de vente du réseau Négoventis (lié aux CCI) forment des commerciaux de terrain. **Durée:** 1 à 2 ans. L'accès se fait sur entretien, à bac, bac+1 ou +2.

→ Les diplômes de la filière expertise comptable sont proposés en lycée ou en IUT, et dans quelques écoles privées. Le premier est le DCG (diplôme de comptabilité et de gestion). **Durée:** 3 ans. L'accès se fait sur dossier avec le bac (S, ES ou STMG).

● LES ÉCOLES DE L'INDUSTRIE

Quelques écoles préparent aux fonctions s'exerçant dans l'industrie: qualificateur, chargé de maintenance, de gestion de production, des achats... Elles sont présentes en chimie, dans l'environnement, la sécurité, l'emballage, la mécanique, le textile, l'informatique, etc. **Durée:** de 2 à 4 ans. L'accès se fait sur dossier, tests, entretien, avec un bac S, STL ou STI2D selon l'école.

● LES ÉCOLES DU PARAMÉDICAL

Elles préparent à une quinzaine de métiers et délivrent un DE. **Durée:** 1 à 5 ans. Accès sélectif (notamment pour infirmier ou manipulateur radio) avec le bac. Dans ce dernier cas, une année de préparation est parfois nécessaire. Les admis sont pour la plupart des bacheliers de série S ou STL. Les bacheliers L, ES et ST2S ont davantage leurs chances en Ifsi (instituts de formation en soins infirmiers).

À noter: pour les formations d'auxiliaire de puériculture et d'aide-soignant, le bac n'est pas requis. L'accès aux études de santé est en cours d'évolution.

● LES ÉCOLES DU SOCIAL

Elles préparent aux métiers d'assistant de service social, d'éducateur de jeunes enfants ou spécialisé... et délivrent un DE. **Durée:** 3 ans. Accès sélectif avec le bac.

La formation de moniteur-éducateur, qui n'exige pas le bac, recrute sur concours. **Durée:** 1 an.

À noter: le DE conseiller en économie sociale et familiale se prépare en 1 an après le BTS de même spécialité.

● LES IEP

10 instituts d'études politiques (Sciences Po) forment à des domaines variés: communication, relations internationales, économie-gestion... Ils délivrent des diplômes propres pouvant, pour certains, conférer le grade de master. **Durée:** 5 ans. Accès sélectif avec le bac.

EN SAVOIR +



→ Dossier spécial
Écoles de commerce



→ Dossier spécial
Écoles d'ingénieurs



→ Dossier spécial
Sciences Po



→ Dossier spécial
Études d'art

INFO +

D'autres écoles

Certaines écoles recrutent après 3 à 5 ans d'études supérieures. C'est le cas des formations professionnelles pour devenir **avocat, commissaire de police, enseignant ou magistrat.**

Parmi les formations reconnues, deux recrutent avec le bac: les IUT de Cannes et Lannion, qui délivrent un DUT infocom option journalisme. **Durée:** 2 ans. Accès sur concours. Les autres recrutent à bac+3 (mais les admis ont souvent un bac+5) et mènent en 2 ans, pour les écoles, à des diplômes propres et, pour les universités, à des masters.

● LES ÉCOLES D'INGÉNIEURS

Une centaine d'écoles recrutent au niveau du bac: les Insa, les ENI, les écoles de la Fésic, les écoles Polytech, les universités de technologie... Celles possédant une prépa intégrée permettent à leurs élèves d'accéder sans concours au cycle ingénieur que chacune d'elles propose. D'autres offrent des cycles préparatoires communs ouvrant à un nombre restreint d'écoles. **Durée:** 5 ans (2 ans en cycle préparatoire; 3 ans en cycle ingénieur). L'accès se fait sur concours avec le bac S, voire STI2D, STL ou STAV.

À noter: une centaine d'écoles recrutent avec un bac+2 (prépa, DUT, BTS, L2) pour mener en 3 ans au diplôme d'ingénieur. Accès sur concours.

● LES ÉCOLES DE COMMERCE ET DE GESTION

Généralistes, elles couvrent l'ensemble des fonctions de l'entreprise: comptabilité, marketing, ressources humaines, etc. Les spécialisations plus ou moins marquées interviennent en fin de parcours. Diverses formations sont accessibles avec le bac.

→ Une quarantaine d'écoles délivrent un bachelor ayant obtenu le visa du ministère de l'Enseignement supérieur, de la Recherche et de l'Innovation. **Durée:** 3 ou 4 ans. Accès sélectif avec le bac.

→ Une quinzaine d'écoles reconnues permettent d'atteindre un niveau bac+5. **Durée:** 5 ans. Accès sélectif avec le bac.

À noter: une vingtaine d'écoles recrutent sur concours à bac+2 (prépa, DUT, BTS, L2) pour mener en 3 ans au grade de master.

LES CPGE

(classes préparatoires aux grandes écoles)

Exigentes, les « classes prépa » constituent la principale voie d'accès aux grandes écoles.

S'INSCRIRE

Se reporter à la plateforme nationale de préinscription en 1^{re} année de l'enseignement supérieur www.parcoursup.fr.

À SAVOIR

Les écoles d'ingénieurs ou vétérinaires instituent des quotas de places par filières équilibrant les chances au concours entre bacheliers scientifiques et technologiques.

LEXIQUE

ATS: adaptation technicien supérieur

BCPST: biologie, chimie, physique et sciences de la Terre

ENS: école normale supérieure

IEP: institut d'études politiques

LSS: lettres et sciences sociales

MP: mathématiques-physique

MPSI: mathématiques, physique et sciences de l'ingénieur

PC: physique-chimie

PCSI: physique, chimie et sciences de l'ingénieur

PSI: physique et sciences de l'ingénieur

PT: physique et technologie

PTSI: physique, technologie et sciences de l'ingénieur

TB: technologie, biologie

TPC: technologie et physique-chimie

TSI: technologie et sciences industrielles

● OÙ ET COMMENT ?

Les prépas s'organisent sur 2 ans (4 semestres) principalement au sein des lycées.

→ On distingue trois filières: économique; littéraire; scientifique. Elles mènent à différentes écoles recrutant sur concours (*lire l'encadré p. 13*) spécifiquement conçus pour les candidats de prépas.

→ La formation alterne cours théoriques, travaux dirigés (et pratiques en prépas scientifiques), devoirs sur table et interrogations orales (appelées « colles »). Le 1^{er} semestre est aménagé pour constituer une transition plus progressive entre le rythme du lycée et celui, très intense, de la prépa.

● ACCÈS

Admission sur dossier scolaire (et travaux personnels en prépas artistiques). Sont examinées les notes de 1^{re}, celles du 1^{er} trimestre ou des 2 premiers trimestres de terminale, les appréciations des professeurs et la motivation du candidat.

→ Les prépas ne sont pas réservées aux « têtes de classe ». L'important est d'avoir un profil équilibré entre toutes les disciplines et d'être régulier dans ses efforts.

→ Les CPGE ne concernent pas seulement les bacheliers généraux (ES, L, S), même s'ils y sont majoritaires. L'option ECT des prépas économiques et commerciales est ainsi destinée aux bacheliers technologiques STMG; les prépas scientifiques TSI, TB et TPC sont destinées, selon le cas, aux bacheliers des séries STI2D, STAV ou STL. Quelques classes spécifiques accueillent des bacheliers professionnels pour 3 ans.

→ Il existe des prépas en 1 an après un bac + 2. Destinées aux titulaires de BTS et de DUT, les prépas ATS (ingénierie industrielle, biologie, métiers de l'horticulture et du paysage, génie civil, métiers de la chimie) mènent aux écoles d'ingénieurs principalement, mais aussi aux écoles d'agronomie et aux écoles vétérinaires; les ATS économie-gestion, accessibles avec une L2 validée, un BTS ou un DUT, mènent aux écoles de management.

● AU PROGRAMME

Les cours sont adaptés aux exigences des concours préparés.

En prépas littéraires, en prépas artistiques

→ Les prépas Chartes associent français, latin, histoire (médiévale, moderne, contemporaine), langues vivantes... et, en option, grec.

→ Les prépas ENS arts & design combinent création industrielle, arts graphiques, design de communication, histoire et philosophie de l'art, langues vivantes.

→ Les prépas ENS lettres proposent des cours de philosophie, français, histoire, géographie, langues vivantes, langues et cultures de l'Antiquité... et, en option, grec, latin, géographie ou arts, notamment. La 1^{re} année est commune aux prépas Ulm et Lyon, qui ne se différencient qu'en 2^{de} année.

→ Les prépas ENS LSS comportent français, philosophie, histoire, langues vivantes, mathématiques, sciences sociales... et, en option, grec, latin, sciences sociales ou géographie, notamment.

→ Les prépas Saint-Cyr lettres ont un programme similaire aux prépas ENS lettres. S'y ajoutent des mathématiques et un enseignement sportif renforcé.

En prépas scientifiques

→ Les prépas scientifiques destinées aux bacheliers de série S sont les plus représentées en nombre d'établissements et en effectif d'étudiants inscrits. Elles les accueillent en 1^{re} année dans quatre voies: BCPST, MPSI, PCSI, PTSI, qui débouchent en 2^{de} année sur BCPST, MP, PC, PSI, PT.

- En BCPST, la formation aborde les sciences du vivant et les géosciences, la physique-chimie et les mathématiques.

- En MPSI, les mathématiques et la physique sont les disciplines majeures, sans oublier la chimie et les sciences industrielles de l'ingénieur ou l'informatique.

- En PCSI, les mathématiques, la physique et la chimie sont au cœur de la formation, avec davantage de place accordée à l'expérimentation qu'en MPSI.

- En PTSI sont prévus l'analyse des sys-

tèmes automatisés, des cours de mathématiques, de sciences physiques et des TP en technologie industrielle.

→ D'autres prépas scientifiques sont réservées aux bacheliers technologiques, provenant de diverses séries.

- Les **TB**, qui accueillent les STL et les STAV, abordent les mathématiques, la physique-chimie, les sciences du vivant, les géosciences, ainsi que les biotechnologies.

- Les **TPC**, qui accueillent les STL spécialité sciences physiques et chimiques en laboratoire et les STI2D, privilégient les mathématiques, la physique-chimie et l'informatique.

- Les **TSI**, qui accueillent les STI2D et les STL spécialité sciences physiques et chimiques en laboratoire, associent mathématiques, physique, chimie, sciences industrielles et informatique.

En prépas économiques

→ Les prépas économiques et commerciales accordent une large place aux sciences humaines et aux langues vivantes, en proposant un programme spécifique au profil des élèves accueillis.

- L'**option économique (ECE)**, dans le prolongement du bac ES, associe la culture générale (philosophie et français), l'étude économique, sociologique et historique du monde contemporain, sans oublier les mathématiques (analyse, probabilités).

- L'**option scientifique (ECS)**, destinée aux bacheliers S, privilégie les mathématiques, la culture générale (philosophie et français), l'histoire, la géographie et la géopolitique du monde contemporain.

- L'**option technologique (ECT)**, réservée aux bacheliers STMG, approfondit l'économie, le droit et la gestion, sans négliger la culture générale.

→ Les prépas ENS économie-gestion proposent deux voies : l'une, dite D1, met l'accent sur le droit ; l'autre, dite D2, sur l'économie. Y sont admis les bacheliers de série ES ou S, voire L ou STMG.

● RYTHME DE TRAVAIL

Concours oblige, le rythme est très soutenu. **Bien s'organiser** est essentiel afin de pouvoir fournir un **effort régulier** pendant 2 années.

● VALIDATION DES ÉTUDES

Le passage de la 1^{re} à la 2^{de} année est conditionné aux résultats et à l'avis des professeurs. Le **redoublement** de la 1^{re} année n'est pas possible.

→ Le **contrôle continu** permet à chacun de faire régulièrement le point sur ses acquis et ses progrès. Le **niveau étant élevé**, les notes à l'entrée en prépa sont souvent plus faibles qu'en terminale. Il convient de ne pas se décourager pour autant.

→ Les CPGE permettent d'obtenir des **crédits européens** (120 ECTS au maximum à l'issue des 2 ans).

● POURSUITE D'ÉTUDES

Les CPGE sont la principale voie d'accès aux **grandes écoles** avec des taux de réussite aux concours différents selon les filières.

- À l'issue des **prépas littéraires**, le nombre de places en ENS est limité, comme à Chartes ou à Saint-Cyr. Mais les débouchés sont plus variés qu'on ne le croit : écoles de management, de journalisme, de communication, de traduction, IEP, université (licences)...

- Les sortants de **prépa ENS arts & design** intègrent en nombre les écoles supérieures d'arts appliqués et les écoles nationales supérieures d'art.

- La grande majorité des élèves de **prépas scientifiques** intègrent une école d'ingénieurs au terme de leur formation. Quelques-uns entrent dans une ENS, une école vétérinaire ou une école d'actuariat.

- À l'issue des **prépas économiques**, une large majorité d'étudiants intègre une école de management. Là aussi, ne pas se limiter aux plus connues. Quelques-uns entrent en ENS ou en écoles de statistique.

→ Les étudiants, s'ils n'ont pas obtenu l'école de leurs vœux, peuvent **refaire la 2^{de} année** de prépa, avec l'accord du conseil de classe, ou se réorienter. Des passerelles existent pour faciliter les poursuites d'études à l'**université** sans perdre d'année grâce à des conventions entre lycées et universités.

À SAVOIR

D'autres « prépas » donnent accès aux écoles d'ingénieurs.

- Les **cycles préparatoires communs** permettent chacun d'intégrer un nombre restreint d'écoles.

- Les **prépas intégrées** permettent de poursuivre dans le cycle ingénieur de l'école où l'on est entré avec le bac.

EN SAVOIR +



→ Dossier **Classes prépa**

→ Sur onisep.fr

> www.onisep.fr/classes_prepa

INFO +

Après les prépas, les grandes écoles

Les **écoles d'ingénieurs** recrutent à l'issue des prépas scientifiques BCPST, MP, PC, PT, PSI, TSI et TPC (2 ans post-bac) ou ATS (1 an post-BTS ou DUT). Les écoles à dominante « technologique » offrent un plus grand nombre de places aux élèves de PT et TSI. Celles de chimie admettent aussi des sortants de TPC ; celles de géologie-environnement accueillent aussi des élèves passés par les prépas BCPST.

Les **écoles d'ingénieurs en agronomie** et les **écoles vétérinaires** recrutent à l'issue des prépas scientifiques BCPST et TB (2 ans post-bac) ou ATS (1 an post-BTS ou DUT).

Les **écoles de management** recrutent à l'issue des prépas économiques ou des prépas littéraires, et pour quelques-unes après une prépa ATS (1 an post-BTS, DUT ou L2 validée).

Les **écoles de statistique** ou **d'actuariat** recrutent à l'issue des prépas scientifiques (MP, PC, PT, PSI), mais aussi à l'issue des prépas économiques (ECS) ou littéraires (LSS).

Les **ENS** de Paris-Saclay, de Paris-Ulm, de Lyon et de Rennes recrutent, selon les spécialités, à l'issue des prépas scientifiques, littéraires, artistiques ou bien économiques.

Objectif : former des enseignants-chercheurs.

L'**École nationale des chartes** forme des archivistes-paléographes. On y accède après une prépa Chartes (concours A) ou après une prépa lettres ENS Ulm (concours B).

L'**École de Saint-Cyr** prépare aux carrières d'officier dans l'armée de terre. Accès post-prépa Saint-Cyr lettres ou prépas littéraires, prépas MP, PC et PSI, ou encore prépas économiques et commerciales. Les **autres grandes écoles militaires (École de l'air, École navale, Polytechnique)** recrutent à l'issue des prépas scientifiques.

Ces écoles organisent leurs formations en 3 à 5 ans. La plupart sont accessibles par d'autres voies que les concours CPGE, notamment via les admissions parallèles.

APRÈS UN BAC PROFESSIONNEL

Les titulaires du bac professionnel peuvent accéder directement à l'emploi. Mais ils ont aussi la possibilité d'accéder aux études supérieures, notamment en BTS, où des places leur sont réservées.

Preuve de la bonne adéquation de leur diplôme aux besoins des entreprises, la majorité des bacheliers professionnels s'insèrent sur le marché du travail. Ceux qui décident de continuer leurs études visent la plupart du temps une formation en 2 ou 3 ans.

Formations en un an

Nombre de bacheliers professionnels poursuivent des études pendant une année, afin d'acquérir une spécialisation ou de nouvelles compétences.

→ Les MC (mentions complémentaires), d'un niveau équivalent au bac, sont accessibles sur dossier. Elles se préparent en 1 an au sein d'un lycée professionnel ou d'un CFA (centre de formation d'apprentis). Le choix d'une MC s'effectue à l'intérieur du même champ professionnel. Par exemple, la MC art de la cuisine allégée, avec un bac pro cuisine; la MC vendeur-conseil en produits techniques pour l'habitat, avec un bac pro métiers du commerce et de la vente.

→ Les FCIL (formations complémentaires d'initiative locale) répondent aux besoins de l'emploi local. Elles se déroulent au sein d'un lycée professionnel ou d'une école privée. Elles ne sont pas validées par des diplômes, mais par des attestations ou des certificats d'école. Exemples: FCIL secrétariat médical, après un bac pro gestion-administration; FCIL technicien aéronautique sur commande numérique, après un bac pro du secteur industriel.

→ Les CS (certificats de spécialisation) agricoles s'adressent aux titulaires d'un bac professionnel du domaine de l'agriculture ou de l'agroalimentaire. Les CS attestent de compétences variées (comptabilité, vente, techniques de culture...), très utiles aux professionnels de l'élevage, de l'exploitation agricole... La formation se déroule en lycée agricole, en CFA ou en école, souvent sous contrat d'apprentissage.

Formations en 2 ou 3 ans

La plupart des bacheliers professionnels qui poursuivent des études supérieures préparent, en 2 ans, un BTS dans le champ professionnel d'origine. Quelques-uns optent pour une école spécialisée.

→ Les STS (sections de technicien supérieur), en lycée ou en école, accueillent 32 % des bacheliers professionnels. Si certains d'entre eux préparent le brevet de technicien supérieur sous statut scolaire, une bonne partie choisit de se former sous contrat d'apprentissage ou de professionnalisation avec une alternance de cours et de travail. Accès à la formation sur dossier scolaire (lire Les BTS p. 9).

→ Un nouveau dispositif, la classe passerelle, s'adresse aux bacheliers professionnels qui ont reçu un avis favorable du conseil de classe en terminale mais qui n'ont eu aucune proposition d'admission en BTS via Parcoursup (lire l'encadré Info + p. 9).

→ Les DUT (diplômes universitaires de technologie) comptent 2 % de bacheliers professionnels en 1^{re} année. Des programmes aménagés leur permettent de bénéficier d'une mise à niveau dans les disciplines fondamentales pour préparer, en 2 ans, leur diplôme universitaire de technologie (lire Les DUT p. 8).

→ Les DMA (diplômes des métiers d'art) sont accessibles aux titulaires d'un bac professionnel artisanat et métiers d'art de même filière, s'ils ont un bon dossier. La sélection porte sur les résultats scolaires et les travaux artistiques personnels. Peu d'établissements offrent ce type de formation.

→ Certains bacheliers professionnels optent pour une école d'art délivrant un titre d'école en 2 ou 3 ans (accès sur épreuves et entretien de motivation, le plus souvent) ou pour un établissement

préparant au DN MADE (diplôme national des métiers d'art et du design) en 3 ans (accès sur dossier scolaire et présentation de travaux artistiques).

→ On trouve quelques bacheliers professionnels dans les écoles de commerce ou de comptabilité. Les écoles en 2 ou 3 ans recrutent principalement sur concours post-bac. La sélection porte le plus souvent sur les matières générales (mathématiques, français, langue, etc.).

→ Les écoles paramédicales ou du secteur social sont accessibles aux bacheliers professionnels, notamment celles qui n'exigent pas le bac: formations d'aide-soignant, d'auxiliaire de puériculture, de moniteur-éducateur, d'accompagnant éducatif et social. Recrutement sur concours. Attention aux dates d'inscription dans ces écoles: dès septembre pour celles du secteur social, janvier pour celles de la santé.

D'autres pistes

Les formations généralistes de l'université sont une voie difficile pour les bacheliers professionnels qui s'y inscrivent, car la formation qu'ils ont suivie au lycée n'a pas été conçue dans cette perspective.

→ Les licences comptent 7 % de bacheliers professionnels en 1^{re} année. Pourtant, les études universitaires sont très théoriques et éloignées de la formation reçue au lycée professionnel. Aussi, pour augmenter leurs chances de réussite, les universités proposent des mises à niveau et une progressivité du cursus en 4 ans au lieu de 3.

→ Quelques CPGE (classes préparatoires aux grandes écoles) accueillent les bacheliers professionnels pour 3 ans: quatre prépas scientifiques TSI (à Chambéry, Montceau-les-Mines, Nîmes et au Mans) en vue des concours d'écoles d'ingénieurs; trois prépas économiques ECT (à Strasbourg, Marseille, et Niort) en vue des concours d'écoles de commerce.

DANS LE FEU DE L'ACTION

Ouverture de dossier en CRFA

(Centre d'information et de recrutement des Forces armées)

FEMMES ET HOMMES DE 18 À 25 ANS

CRITÈRES DE SÉLECTION

- Nationalité française ;
- Casier judiciaire vierge ;
- Brevet des collèges (au minimum) ;
- Titulaire du permis B
- Aptement médical ;
- Bonne condition physique.

©BSP/PCOM/2019-1122/SCT-GM



pompiersparis.fr



BIEN PLUS
QU'UNE ÉCOLE,
UN TREMPAIN
POUR L'EMPLOI.

Diplômes du supérieur en contrat d'apprentissage
ou en contrat de professionnalisation.

- Informatique & Numérique
- Marketing & Communication Digitale
- Ressources Humaines
- Qualité Sécurité Environnement
- Performance Industrielle
- Bâtiment et Travaux Publics

Cursus du bac au bac +5



25 CAMPUS EN FRANCE

ecole-alternance.cesi.fr |

HESA
UNIVERSITÉ

QUE FAIRE SANS LE BAC ?

Si, au terme de l'année, vous êtes ajourné aux épreuves du bac, il ne faut pas vous décourager.

Plusieurs possibilités s'offrent à vous.

Redoublement, poursuite d'études, formation professionnelle, entrée dans la vie active... si vous n'obtenez pas le bac cette année, différentes solutions existent. Échangez avec vos professeurs et/ou avec un psy-EN (psychologue de l'Éducation nationale).

Se représenter au bac

Le bac reste le passeport pour les études supérieures. Si vous avez échoué à l'examen, vous pouvez le passer de nouveau l'année suivante, avec de bonnes chances de réussite : 76 % de ceux qui se représentent l'obtiennent.

→ Refaire une année de terminale dans son lycée d'origine est un droit. Dès l'annonce des résultats, contactez le proviseur pour vous réinscrire. Vous pouvez demander à conserver le bénéfice des notes supérieures ou égales à 10/20 obtenues aux épreuves du bac.

→ Important à savoir : si vous avez déjà présenté le bac deux fois, vous pouvez préparer à nouveau certaines épreuves ou choisir un bac professionnel en 1 an, dans le cadre d'un parcours adapté. Contactez, dès juillet, le proviseur de votre lycée ou bien le CIO.

→ Préparer le bac autrement est toujours possible. Les candidats qui veulent se représenter à l'examen sans passer par les dispositifs cités ci-dessus peuvent le faire notamment avec le Centre national d'enseignement à distance (www.cned.fr) ou dans le cadre des cours du soir proposés par certains lycées. Selon le cas, l'inscription au bac se fait en tant

que candidat scolaire ou en tant que candidat libre. L'inscription individuelle au bac (candidat libre) permet de conserver les notes supérieures ou égales à 10/20 obtenues précédemment.

Continuer ses études

Quelques formations supérieures sont ouvertes aux élèves ayant échoué à l'examen. Certaines exigent le « niveau bac » (soit une moyenne supérieure ou égale à 8/20 pour l'ensemble des épreuves).

→ Les écoles spécialisées accessibles sans le bac sont le plus souvent privées et coûteuses, notamment dans le domaine des arts, du tourisme ou de l'hôtellerie-restauration. Avant de choisir un établissement, renseignez-vous sur les frais de scolarité, le déroulement des études, etc.

→ La capacité en droit, accessible aux jeunes âgés d'au moins 17 ans, se prépare en cours du soir, à l'université ou via le Cned en 2 ans. Elle permet de s'inscrire en licence de droit ou en DUT carrières juridiques. Le taux d'échec en 1^{re} année est relativement élevé.

→ Le BPJEPS (brevet professionnel de la jeunesse, de l'éducation populaire et du sport) forme aux métiers de l'animation sociale et sportive. Deux spécialités (animateur ; éducateur sportif) et plusieurs mentions. Admission sur épreuves à partir de 17 ans. Il est recommandé d'avoir le « niveau bac ».

Se former en alternance

Suivre une formation qui alterne périodes de cours et travail en entreprise augmente les chances d'insertion. Plusieurs parcours sont possibles, sous contrat d'apprentissage ou de professionnalisation.

→ Vous pouvez préparer un bac professionnel (souvent en 1 an) après avoir fait l'objet d'une décision de positionnement par le CFA (centre de formation d'apprentis). Contactez le CIO pour obtenir la liste des formations en alternance, ou consultez les fiches formations sur le site www.onisep.fr, qui précisent les établissements offrant cette modalité.

→ Vous pouvez préparer un CQP (certificat de qualification professionnelle) ou un titre certifié inscrit au RNCP¹. Ils sont proposés par les écoles, CFA relevant des CCI² (www.acfci.cci.fr), CMA (www.artisanat.fr) et par les écoles d'entreprises (Engie, RATP, SNCF, Lapeyre, Casino...), par le Cnam³ (www.cnam.fr), l'Afpa⁴ (www.afpa.fr) ou dans le cadre des formations financées par les régions (reseau.intercariforef.org).

1. Répertoire national des certifications professionnelles.
2. Chambres de commerce et d'industrie.
3. Conservatoire national des arts et métiers.
4. Association pour la formation professionnelle des adultes.

Travailler dans la fonction publique sans le bac ?

→ Sans le bac, vous pouvez accéder aux postes d'agent administratif ou d'agent technique en qualité de contractuel ou de fonctionnaire si réussite à un concours. Infos sur le site : www.fonction-publique.gouv.fr/score/concours.

→ Vous pouvez intégrer la Police nationale comme adjoint de sécurité ou comme cadet de la République. Infos sur le site : www.lapolice.nationale.recrute.fr.

→ Vous pouvez entrer dans l'armée comme volontaire ou comme militaire. Infos sur

les sites des différentes armées : www.recrutement.terre.defense.gouv.fr ; www.etremarin.fr ; <http://devenir-aviateur.fr>.

→ Vous pouvez entrer dans la Gendarmerie nationale comme gendarme adjoint volontaire - agent de police judiciaire adjoint. Infos sur le site : www.lagendarmerie.recrute.fr.

DANS LE FEU DE L'ACTION

Ouverture de dossier en CRFA

(Centre d'information et de recrutement des Forces armées)

FEMMES ET HOMMES DE 18 À 25 ANS

CRITÈRES DE SÉLECTION

- Nationalité française ;
- Casier judiciaire vierge ;
- Brevet des collèges (au minimum) ;
- Titulaire du permis B
- Aptement médical ;
- Bonne condition physique.

©BSP/FCOM/2019-1122/SCT-GM



pompiersparis.fr



BIEN PLUS
QU'UNE ÉCOLE,
UN TREMPAIN
POUR L'EMPLOI.

Diplômes du supérieur en contrat d'apprentissage
ou en contrat de professionnalisation.

- Informatique & Numérique
- Marketing & Communication Digitale
- Ressources Humaines
- Qualité Sécurité Environnement
- Performance Industrielle
- Bâtiment et Travaux Publics

Cursus du bac au bac +5



25 CAMPUS EN FRANCE

ecole-alternance.cesi.fr |

HESA
UNIVERSITÉ

LA VIE ÉTUDIANTE

Santé, logement, bourses... guide pratique à l'usage des futurs étudiants.

Financer ses études

→ La demande de BCS (**bourse sur critères sociaux**) se fait du 15 janvier au 15 mai par le biais du DSE (dossier social étudiant, www.messervices.etudiant.gouv.fr). Elle est accordée en fonction des revenus des parents, du nombre d'enfants à charge, de l'âge du demandeur, de la distance domicile-lieu d'études, de la formation... Son montant est variable (huit échelons). Pour en bénéficier, il faut être assidu aux cours et aux examens, et progresser régulièrement dans ses études.

→ Une **aide au mérite** est attribuée à l'étudiant boursier ayant obtenu la mention « très bien » à la dernière session du bac.

→ Une **aide à la mobilité internationale** peut être accordée à l'étudiant boursier qui effectue un séjour à l'étranger dans le cadre de son cursus d'études.

→ D'autres aides existent, qui peuvent être cumulées avec une BCS : aides spécifiques ponctuelles en faveur de l'étudiant qui rencontre momentanément de graves difficultés ; aide spécifique à certains bacheliers bénéficiaires d'une bourse nationale de lycée, inscrits dans le cadre de Parcoursup et ayant accepté définitivement une proposition d'admission pour un vœu confirmé hors de leur académie de résidence ; allocation pour la diversité dans la fonction publique, aide des collectivités territoriales ou des fondations ; prêt bancaire garanti par l'État (sans caution ni conditions de ressources).

→ Par ailleurs, une **aide spécifique annuelle**, non cumulable avec une BCS, peut être accordée à l'étudiant qui rencontre des difficultés pérennes pour les étudiants (étudiant en situation d'autonomie avérée ou en rupture familiale).

À noter : les critères d'attribution pour l'enseignement supérieur diffèrent de ceux du secondaire. **Se renseigner** sur ses droits auprès du **Crous** sans attendre les résultats du bac.

→ Nombre d'étudiants sont amenés à travailler en parallèle de leur scolarité. Des **offres d'emploi temporaires** sont diffusées par la centrale du job étudiant (www.jobaviz.fr), le CIDJ, les universités, les grandes écoles... Le travail ne prive pas du droit à percevoir une bourse dès lors que l'obligation d'assiduité aux cours et aux examens est respectée.

Se loger

→ Les **demandes de logement en résidence universitaire** se font à partir du 15 janvier par le biais du DSE (dossier social étudiant). Se connecter sur le portail www.messervices.etudiant.gouv.fr.

→ Le Crous (centre régional des œuvres universitaires et scolaires) met à la disposition des étudiants des listes de **chambres** chez les particuliers ou de **studios** à des prix intéressants.

→ Pour une **résidence privée ou un logement indépendant**, voir auprès des associations étudiantes ou des centres régionaux d'information jeunesse (www.cidj.com).

→ Consulter aussi la Centrale du logement étudiant (www.lokaviz.fr).

→ Pour une place en **foyer d'étudiants**, contacter l'Union nationale pour l'habitat des jeunes (www.unhaj.org).

→ Possibilité d'obtenir des **aides au logement** : ALS (allocation logement à caractère social) ou APL (allocation personnalisée au logement) selon ses ressources. Consulter le site de la caisse d'allocations familiales (www.caf.fr).

→ Un service d'Action Logement offre aux étudiants majeurs qui le demandent une **caution locative** gratuite, sans conditions de ressources (www.visale.fr).

Se soigner

→ Tous les étudiants sont rattachés au régime général de **sécurité sociale**. Consulter le site de l'assurance maladie (www.ameli.fr).

→ L'adhésion à une **mutuelle étudiante**, qui reste facultative, vient compléter le remboursement des frais médicaux versé par la Sécurité sociale. Il existe plusieurs mutuelles : La Mutuelle des étudiants (www.lmde.com) ; Le Réseau national des mutuelles étudiantes de proximité (www.emevia.com).

S'informer, s'orienter

→ Renseignez-vous le plus tôt possible sur les études et leurs débouchés. Utilisez toutes les ressources :

- **journées portes ouvertes** dans les établissements et **salons spécialisés** ;
- **rencontres** organisées par le lycée et le CIO (centre d'information et d'orientation) ;

- **entretien d'orientation** de terminale ;
- entretiens individuels et ateliers proposés par le **psy-EN** du lycée ou au CIO ;
- **CDI** (centre de documentation et d'information) ;

- publications et produits multimédias de l'**Onisep**, son portail www.onisep.fr et son service gratuit de réponse aux questions (par téléphone, mail ou tchat) www.monorientationenligne.fr.

INFO +

La CVEC

Tout étudiant qui souhaite s'inscrire dans un établissement supérieur pour y suivre une formation post-bac (hors BTS) doit au préalable acquitter la CVEC (contribution vie étudiante et de campus), sauf s'il est exonéré du paiement. C'est notamment le cas des BSC (boursiers sur critères sociaux). D'un montant de 91 €, la CVEC se règle à partir de son compte personnel <https://www.messervices.etudiant.gouv.fr/envole>. Elle permet aux établissements supérieurs d'améliorer l'accueil et l'accompagnement social des étudiants, de développer les activités culturelles et sportives, de mener des actions de prévention, de favoriser les initiatives et de soutenir les projets associatifs.



HEYME

ASSURE TA SOIF DE LIBERTÉ

Mutuelle • Assurance stage • Santé à l'international • Responsabilité Civile
Assurance habitation • Assurance Auto/Moto
Assurance nouveaux véhicules électriques • Assurance ski

www.heyme.care



ÊTRE ÉTUDIANT EN SITUATION DE HANDICAP

Près de 30 000 jeunes en situation de handicap suivent des études supérieures. Avec, à la clé, une meilleure insertion professionnelle. Conseils et démarches à suivre.

VIE QUOTIDIENNE

> Dans le cadre de la PCH (prestation de compensation du handicap), des aides sont accordées par la CDAPH (Commission des droits et de l'autonomie des personnes handicapées), qui siège à la MDPH : aides à la personne (lever, coucher, soins, prise de repas), aides techniques, logement, transport, surcoût lié à l'adaptation du véhicule pour passer le permis... Anticipez vos démarches pour que tout soit pris en compte et notifié par la CDAPH avant votre entrée dans l'enseignement supérieur.

> **Logement** : le Crous propose des logements adaptés ou recherche avec vous des solutions au cas par cas.

> **Restauration** : la plupart des restaurants universitaires sont accessibles aux étudiants en situation de handicap.

> **Bourses d'enseignement supérieur** : 3 années supplémentaires peuvent vous être attribuées.

> **Transport** : les frais de transport des étudiants reconnus handicapés et ne pouvant utiliser les transports en commun sont pris en charge par les départements ou par Île-de-France Mobilités. Adressez-vous à la MDPH ou à votre enseignant référent.

LEXIQUE

Crous : centre régional des œuvres universitaires et scolaires

MDPH : maison départementale des personnes handicapées

OBJECTIF POURSUITE D'ÉTUDES

● OSEZ L'ENSEIGNEMENT SUPÉRIEUR !

Vous avez le droit de vous inscrire à toute formation de l'enseignement supérieur si vous remplissez les conditions requises (baccalauréat ou équivalent). L'établissement effectuera avec vous l'analyse de vos besoins dans le cadre de la formation choisie et mettra en œuvre les aménagements nécessaires pour le suivi de votre parcours de formation.

● FAITES-VOUS ACCOMPAGNER !

Montez votre projet et, si possible, effectuez au préalable un stage d'immersion dans l'établissement de formation visé. Les CIO (centres d'information et d'orientation), les enseignants référents de votre lycée, les structures handicap des établissements d'enseignement supérieur et les associations d'aide aux étudiants handicapés sont là pour vous aider.

● UNE GRANDE VARIÉTÉ DE MÉTIERS POSSIBLES

De très nombreux aménagements de postes sont possibles, en particulier grâce aux nouvelles technologies. Ils rendent accessibles les métiers. Par ailleurs, les entreprises ont l'obligation d'employer 6% de travailleurs handicapés dans leurs effectifs.

● ANTICIPEZ !

Prenez contact le plus tôt possible avec la MDPH et la structure d'accueil des étudiants handicapés de l'établissement visé. Plusieurs dossiers sont à remplir, avec des dates limites d'inscription à respecter. Concrétiser son projet demande du temps (entre 6 et 9 mois pour un dossier MDPH). Il en faut aussi pour mettre en place votre accompagnement quotidien (auxiliaire de vie, transport...) et l'aménagement pédagogique dans l'établissement scolaire ou l'université.

Avis d'étudiant

Réaliser son rêve

« Le handicap occasionne certaines difficultés mais, avec de la persévérance, beaucoup de travail et le soutien d'amis, j'ai pu réaliser mon rêve : devenir ingénieur. Je bénéficie aussi du soutien de certains professeurs, ce qui est particulièrement motivant. Avant les cours, ils agrandissent les documents et me fournissent une version numérique que je peux visionner sur ma tablette. D'autre part, l'association

Handi-Sup Auvergne m'a accompagné tout au long de mes études. Elle m'a apporté aide et conseils lorsque j'en avais besoin, même après que j'ai quitté l'Auvergne. »
Maxime, étudiant en école d'ingénieurs

Retrouvez le témoignage de Maxime et d'autres jeunes sur www.onisep.fr/handicap et dans Des études supérieures à l'emploi, collection « Handi + ».

DÉMARCHES

● LYCÉE

Si vous souhaitez entrer dans une formation post-bac au lycée (brevet de technicien supérieur, classe préparatoire aux grandes écoles...), vous bénéficierez comme en terminale du projet personnalisé de scolarisation, établi avec l'équipe de suivi de la scolarisation.

Les démarches sont les mêmes que pendant votre scolarité jusqu'au bac et les aides seront définies selon les besoins de la formation choisie : enseignant référent, aide humaine, médecin de l'Éducation nationale... En classe préparatoire, vous pouvez faire appel au médecin du service universitaire de l'établissement dans lequel vous êtes inscrit. Il est important d'anticiper pour les demandes d'aménagement concernant les concours post-prépa en vous renseignant auprès des services organisateurs le plus tôt possible.

● UNIVERSITÉ ET IUT

Prenez contact le plus tôt possible avec la structure d'accueil des étudiants handicapés. Ce service mettra en place l'accompagnement pédagogique et les adaptations nécessaires.

À noter : les IUT (instituts universitaires de technologie) font partie des universités.

● AUTRE ÉTABLISSEMENT D'ENSEIGNEMENT SUPÉRIEUR

Adressez-vous au référent handicap de l'établissement. S'il n'y en a pas, demandez à rencontrer le chef d'établissement. N'hésitez pas à vous faire accompagner par un représentant d'une association de personnes handicapées.

● VOUS SOUHAITEZ ÉTUDIER EN APPRENTISSAGE

Pour les personnes en situation de handicap, il n'y a pas de limite d'âge pour commencer un apprentissage, et la durée du contrat peut être portée à 4 ans.

Des aides supplémentaires peuvent être versées par l'Agefiph (Association de gestion du fonds pour l'insertion professionnelle des personnes handicapées) ou le FIPHFP (Fonds pour l'insertion des personnes handicapées dans la fonction publique).

AMÉNAGEMENT DES EXAMENS

Les étudiants en situation de handicap peuvent bénéficier, selon leurs besoins et les modalités d'évaluation, d'aménagements particuliers pour passer les examens ou les concours d'entrée des établissements d'enseignement supérieur : aides techniques, mise à disposition d'un(e) secrétaire, majoration de temps...

POUR COMPENSER LE HANDICAP EN ENTREPRISE

Il est souhaitable de demander la reconnaissance de la qualité de travailleur handicapé (RQTH) dès le début des études à temps plein ou en apprentissage, voire dès l'année de terminale. Elle sera indispensable pour solliciter une compensation du handicap pendant les périodes en entreprise.

EN SAVOIR +

> www.onisep.fr/handicap, notamment la publication *Des études supérieures à l'emploi*, collection « Handi + ».

> www.etudiant.gouv.fr, rubrique « Vous conseiller et accompagner », page « Étudiants en situation de handicap ».

> CIO (centres d'information et d'orientation) : toutes les adresses sur www.onisep.fr.

> MDPH : toutes les adresses sur www.onisep.fr/handicap.

> Pour se renseigner sur l'accessibilité des locaux, les équipements pédagogiques adaptés, les modalités particulières d'aménagement des examens... : toutes les infos sur www.handi-u.fr.



Total Accès

Total Accès est une application pour smartphones et tablettes accessible aux personnes en situation de handicap. Disponible sur l'App Store et Google Play et en site mobile, elle propose des informations sur les formations et les métiers.

<http://mobile.onisep.fr/totalacces>.

Des publications pour bien choisir son orientation !



	Réf.	Prix	Qté	Total
→ FORMATIONS / MÉTIERS / INSERTION PROFESSIONNELLE				
Étudier à l'étranger	901 470	9 €		
Sciences Po	901 404	9 €		
Entreprendre	901 345	9 €		
Après le bac	901 409	9,90 €		
Université	901 471	9 €		
Classes prépa	901 472	9 €		
→ ARTS / CULTURE / COMMUNICATION / LETTRES / MEDIAS				
Les métiers du jeu vidéo	901 450	12 €		
Les métiers du cinéma	901 387	12 €		
Les métiers de la culture et du patrimoine	901 333	12 €		
Les études d'art	901 405	9 €		
Les métiers de la mode et du luxe	901 456	12 €		
Les métiers des langues et de l'international	901 327	12 €		
Les métiers de l'information et de la communication	901 390	12 €		
Les métiers du livre	901 326	12 €		
Les métiers du design (disponible en janvier 2020)	901 459	12 €		
→ BTP / INDUSTRIE / TRANSPORTS				
Les métiers de l'automobile	901 384	12 €		
Les métiers de l'industrie aéronautique et spatiale	901 328	12 €		
Les métiers du bâtiment et des travaux publics	901 454	12 €		
Les métiers du transport et de la logistique	901 453	12 €		
→ DROIT / FONCTION PUBLIQUE				
Les métiers du droit	901 284	12 €		
Les métiers de la sécurité	901 285	12 €		
Les métiers de la justice	901 234	12 €		
Les métiers de la défense	901 236	12 €		
→ ÉCONOMIE / COMMERCE / GESTION				
Bac STMG, quelles poursuites d'études ?	901 448	11 €		
Les métiers de l'immobilier	901 391	12 €		
Les métiers du commerce et de la vente	901 386	12 €		
Les métiers du marketing et de la publicité	901 393	12 €		
Les métiers de la banque, de la finance et de l'assurance	901 282	12 €		
Les métiers de la comptabilité et de la gestion	901 324	12 €		
Les écoles de commerce	901 408	9 €		

Pour toute commande à destination des DOM, le tarif hors taxes s'applique.
Merci de nous consulter : service-clients@oniseP.fr

	Réf.	Prix	Qté	Total
→ NATURE / AGRICULTURE / ENVIRONNEMENT				
Bac ST12D, quelles poursuites d'études ?	901 369	11 €		
Les métiers auprès des animaux (disponible en décembre 2019)	901 458	12 €		
Les métiers de la biologie	901 277	12 €		
Les métiers de l'agriculture et de la forêt	901 330	12 €		
Les métiers de l'architecture, de l'urbanisme et du paysage	901 325	12 €		
Les métiers de l'agroalimentaire	901 455	12 €		
Les métiers de l'environnement et du développement durable	901 233	12 €		
→ SANTÉ / SOCIAL				
Les métiers du médical	901 451	12 €		
Les métiers du social	901 457	12 €		
Les métiers du paramédical	901 331	12 €		
Les métiers auprès des enfants	901 229	12 €		
→ SCIENCES / TECHNOLOGIES				
Les écoles d'ingénieurs	901 407	9,70 €		
Les métiers de l'électronique et de la robotique	901 231	12 €		
Les métiers de l'énergie	901 281	12 €		
Les métiers de l'informatique	901 329	12 €		
Les métiers de la chimie	901 286	12 €		
→ TOURISME / LOISIRS / HÔTELLERIE / RESTAURATION				
Les métiers de la montagne	901 392	12 €		
Les métiers du goût et des saveurs	901 388	12 €		
Les métiers du sport	901 332	12 €		
Les métiers de l'hôtellerie et de la restauration	901 389	12 €		
Les métiers du tourisme	901 452	12 €		

Montant de la commande €
Frais d'expédition*	+ €
France Métropole : + 6 € (30566) DOM : + 20 € (30585),	
UE et Suisse : + 12 € (30583), TOM et étranger hors UE : + 25 € (30586)	
*Pour toute commande hors métropole et UE d'un montant supérieur à 100 €, un forfait de 35 € est appliqué (30584).	
Total de la commande €

Commandez en ligne !
librairie.oniseP.fr
Version papier ou numérique

Complétez et retournez ce bon de commande accompagné de votre règlement à :
OniseP VPC, 12 mail Barthélemy-Thimonnier, CS 10450 Lognes, 77437 Marne-la-Vallée Cedex 2

VOTRE ADRESSE POSTALE

Nom / Prénom : _____

Adresse : _____

Code Postal [] [] [] [] [] []

Localité : _____ Pays : _____

Merci d'indiquer l'adresse de facturation si celle-ci diffère de l'adresse de livraison.

E-mail : _____
À renseigner impérativement pour le suivi de commande.

VOTRE MODE DE PAIEMENT

Règlement par chèque bancaire à l'ordre de :
l'agent comptable de l'OniseP

Date et signature obligatoires (valant pour acceptation des conditions générales de vente sur www.oniseP.fr)

Si vous ne souhaitez pas recevoir des offres pour nos produits ou services analogues à ceux que vous avez achetés, merci de cocher cette case.

LES INFOS DE VOTRE RÉGION

En Île-de-France : toutes les formations, toutes les adresses...

Ce guide recense les lycées publics et privés sous contrat, les centres de formation d'apprentis (CFA), les instituts universitaires de technologie (IUT), les universités, les grands établissements publics, les écoles dépendant des chambres de commerce et d'industrie, ainsi que les écoles privées reconnues.

Pour obtenir des informations concernant d'autres types d'études ou d'établissements, renseignez vous dans un CIO (centre d'information et d'orientation). Vous pouvez également consulter le site www.onisep.fr

www.terminales2019-2020.fr/

Dédié aux élèves de 1^{re} et de terminales, ce site a pour objectif de donner des clés sur les filières de formation post-bac, des repères sur le monde économique et professionnel et des informations sur la plateforme Parcoursup. Proposant 5 étapes, il permet aux lycéens de préparer leur entrée dans l'enseignement supérieur.

LES LICENCES	Page
Par mention [Index]	24
Par université	29
Panthéon-Sorbonne [Paris 1]	29
Panthéon-Assas [Paris 2]	30
Sorbonne Nouvelle [Paris 3]	30
Sorbonne université [Sorb-Univ]	31
Université de Paris - Paris Descartes [Paris 5]	34
Université de Paris - Paris Diderot [Diderot]	35
Paris-Est Marne-la-Vallée - Gustave Eiffel [UPEM]	36
Versailles-Saint-Quentin-en-Yvelines [UVSQ]	37
Évry-Val-d'Essonne [Évry]	39
Paris-Saclay [Saclay]	40
Paris Nanterre [Nanterre]	41
Vincennes-Saint-Denis [Paris 8]	43
Paris 13 [Paris 13]	43
Paris-Est Créteil Val-de-Marne [UPEC]	45
Cergy Paris [Cergy]	46
LES FACULTÉS PRIVÉES [ICP] [ST PIE X] [IPC] [FLD] [ILEPS]	48
LES GRANDS ÉTABLISSEMENTS PUBLICS [INALCO] [DAUPHINE] [SCIENCES PO] [CNAM]	49
LES DUT	
Par domaine de formation [Index]	51
Par ordre alphabétique [Adresses]	52
LES BTS, BTSA, DMA, DN MADE, DTS, MAN	
Par domaine de formation [Index]	54
Par ordre alphabétique [Adresses]	56
LES ÉCOLES SPÉCIALISÉES	
Par domaine de formation [Index]	69
Architecture, art, artisanat	70
Bâtiment, travaux publics	72
Commerce, gestion	73
Électronique, informatique, mécanique	74
Environnement, nature, biologie	75
Hôtellerie, restauration, langues	75
Paramédical	76
Social	78
Soins, esthétique	78
Transport, logistique	79
Autres formations [communication, droit, langues - management, sécurité]	79
LES CPGE	
CPGE scientifiques	80
CPGE économiques et commerciales	83
CPGE littéraires	85
CPGE ENS Paris-Saclay et Rennes - CPES	87
LES ÉCOLES D'INGÉNIEURS POST-BAC	88
LES ÉCOLES DE COMMERCE POST-BAC	90
L'ENSEIGNEMENT À DISTANCE	91
LA VIE ÉTUDIANTE	92
LES AIDES DE LA RÉGION	93
S'INFORMER	94
LA RÉFORME DES ÉTUDES DE SANTÉ	96

LES LICENCES PAR MENTION

INFO : PAGES 6 ET 7

Inscriptions : www.parcoursup.fr

● LES LICENCES PAR MENTION

Les licences, après bac [Index]	p. 24
Les langues en licences LLCER et LEA [Index]	p. 25
Les licences doubles cursus [Index]	p. 26
Les études de santé [Index]	p. 27
Les DEUST [Index]	p. 27
Les licences, après bac+1 (L2 et L3) [Index]	p. 27
Les licences, après bac+2 (L3) [Index]	p. 27
Les licences professionnelles [Index]	p. 28

● LES LICENCES PAR UNIVERSITÉ

[Paris 1] Panthéon-Sorbonne	p. 29
[Paris 2] Panthéon-Assas	p. 30
[Paris 3] Sorbonne Nouvelle	p. 30
[Sorb-Univ] Sorbonne Université	p. 31
[Paris 5] Université de Paris - Paris Descartes	p. 34
[Diderot] Université de Paris - Paris Diderot	p. 35
[UPEM] Paris-Est Marne-La-Vallée - Université Gustave Eiffel	p. 36
[UVSQ] Versailles Saint-Quentin-en-Yvelines	p. 37
[Évry] Évry-Val-d'Essonne	p. 39
[Saclay] Paris-Saclay	p. 40
[Nanterre] Paris Nanterre	p. 41
[Paris 8] Vincennes-Saint-Denis	p. 43
[Paris 13] Paris 13	p. 43
[UPEC] Paris-Est Créteil Val-de-Marne	p. 45
[Cergy] Cergy Paris	p. 46

● LES FACULTÉS PRIVÉES

[ICP] Institut catholique de Paris	p. 48
[ST Pie X] Institut Saint Pie X	p. 48
[IPC] Facultés libres de philosophie et de psychologie	p. 48
[FLD] Faculté libre de droit - institut catholique de Lille	p. 48
[ILEPS] École supérieure des métiers du sport	p. 48

● LES GRANDS ÉTABLISSEMENTS PUBLICS

[INALCO] Institut national des langues et civilisations orientales	p. 49
[Dauphine] Paris Dauphine	p. 49
[Sciences Po] Sciences Po	p. 50
[Sciences Po] Sciences Po Saint-Germain-en-Laye	p. 50
[CNAM] Conservatoire national des arts et métiers	p. 50

Les licences, après bac [Index]

Les mentions de licences sont regroupées en grands domaines disciplinaires : arts, lettres, langues - droit, économie, gestion, etc. À chaque mention est associée l'université correspondante.

ARTS, LETTRES, LANGUES

Anglais/langues asiatiques	Diderot
Arts	Paris 3, UPEM
Arts du spectacle	Diderot, Evry, Nanterre, Paris 8
Arts plastiques	Paris 1, Paris 8
Cinéma	Paris 1
Cinéma et audiovisuel	Paris 3
Études théâtrales	Paris 3
Humanités	Nanterre
Langues, littératures, civilisations étrangères et régionales (LLCER) / Langues étrangères appliquées (LEA)	Pages 25 et 26
Lettres	Paris 3, Sorb-Univ, Diderot, UPEM, UVSQ, Nanterre, Paris 8, Paris 13, UPEC, Cergy
Lettres/histoire	Diderot
Lettres/sciences du langage	Diderot, Sorb-Univ
Lettres-anglais	Diderot
Musicologie	Sorb-Univ, UVSQ, Evry, Paris 8

DROIT, ÉCONOMIE, GESTION

Administration économique et sociale	Paris 1, Paris 2, UVSQ, Evry, Paris 8, Paris 13
Administration et échanges internationaux	UPEC
Administration publique	UPEC
Droit	Paris 1, Paris 2, Paris 5, UVSQ, Evry, Nanterre, Paris Sud, Paris 8, Paris 13, UPEC, Cergy
Droit français - droits étrangers	Nanterre
Economie	Paris 1, Paris Diderot, Cergy
Economie et gestion	Paris 2, Paris 5, UPEM, UVSQ, Evry, Nanterre, Saclay, Paris 8, Paris 13, UPEC
Gestion	Paris 1, UVSQ, Cergy
Licence intégrée franco-allemande en droit	Cergy
Science politique	Paris 1, Paris 2, UVSQ, Nanterre, Paris 13, UPEC

SCIENCES HUMAINES ET SOCIALES

Administration économique et sociale	Nanterre	Sciences du langage	Paris 3, Paris 5, Nanterre, Paris 8
Géographie et aménagement	Paris 1, Sorb-Univ, Diderot, UPEM, UVSQ, Nanterre, Paris 8, Paris 13, UPEC, Cergy	Sciences et techniques des activités physiques et sportives-activité physique adaptée et santé	Paris 5, Saclay
Histoire	Paris 1, Sorb-Univ, Diderot, UPEM, UVSQ, Evry, Nanterre, Paris 8, Paris 13, UPEC, Cergy	Sciences et techniques des activités physiques et sportives-éducation et motricité	Paris 5, UPEM, Saclay, UPEC
Histoire/allemand	Diderot	Sciences et techniques des activités physiques et sportives-entraînement sportif	Paris 5, Saclay, UPEC
Histoire/anglais	Diderot	Sciences et techniques des activités physiques et sportives-management du sport	UPEM, Saclay, UPEC
Histoire/géographie	Diderot	Sciences sociales	Paris 1, Paris 5, Nanterre
Histoire de l'art et archéologie	Paris 1, Sorb-Univ, Nanterre	Sociologie	Sorb-Univ, Diderot, UPEM, UVSQ, Evry, Nanterre, Paris 8
Information-communication	Paris 2, Paris 3, Paris 8, Paris 13		
Philosophie	Paris 1, Sorb-Univ, Nanterre, Paris 8, UPEC		
Psychologie	Paris 5, Diderot, Nanterre, Paris 8, Paris 13		
Science politique	Paris 8		
Sciences de l'éducation	Paris 5, Nanterre, Paris 8, UPEC		
Sciences de l'homme, anthropologie, ethnologie	Nanterre		

SCIENCES, TECHNOLOGIES, SANTÉ

Chimie	Sorb-Univ, Diderot, UVSQ, Saclay, UPEC, Cergy	Sciences de la vie	Sorb-Univ, Diderot, UVSQ, Evry, Saclay, Paris 13, Cergy
Chimie-biologie	UPEC	Sciences de la vie et de la Terre	Diderot, UVSQ, UPEC
Electronique, énergie électrique, automatique	Sorb-Univ, Cergy	Sciences et techniques des activités physiques et sportives-activité physique adaptée et santé	Evry, Saclay, Nanterre, Paris 13, UPEC
Frontières du vivant	Paris 5	Sciences et techniques des activités physiques et sportives-éducation et motricité	Evry, Saclay, Nanterre, Paris 13
Génie civil	Cergy	Sciences et techniques des activités physiques et sportives-entraînement sportif	Evry, Saclay, Paris 13
Informatique	Sorb-Univ, Paris 5, Diderot, UPEM, UVSQ, Evry, Saclay, Paris 8, Paris 13, UPEC, Cergy	Sciences et techniques des activités physiques et sportives-management du sport	Saclay, Nanterre
Mathématiques	Sorb-Univ, Paris 5, Diderot, UPEM, UVSQ, Evry, Saclay, Paris 8, Paris 13, UPEC, Cergy	Sciences et technologies	Saclay
Mathématiques et informatique appliquées aux sciences humaines et sociales	Paris 1, Diderot, UPEM, UVSQ, Nanterre	Sciences pour l'ingénieur	UPEM, Evry, Nanterre, Paris 13, UPEC
Mécanique	Sorb-Univ	Sciences pour la santé	Paris 5
Physique	Sorb-Univ, Diderot, UVSQ, Saclay, UPEC, Cergy	Sciences sanitaires et sociales	Paris 13
Physique, chimie	UPEM, Evry, Paris 13, Cergy		
Sciences de la terre	Sorb-Univ, Diderot, Saclay, Cergy		

Les langues en licences LLCER et LEA [Index]

LANGUES, LITTÉRATURES, CIVILISATIONS ÉTRANGÈRES ET RÉGIONALES (LLCER)

Afrique et Océan indien : Amharique, Berbère, Haoussa, Malgache, Mandingue (Bambara), Peul, Swahili, Wolof, Yoruba	INALCO	Etudes européennes et/ou internationales	Paris 3, UVSQ, Nanterre, Paris 8, INALCO
Allemand	Paris 3, Sorb-Univ, Nanterre, UPEC	Eurasie : arménien, géorgien, kurde, mongol, pashto, persan, turc	INALCO
Anglais	Paris 3, Sorb-Univ, Diderot, UPEM, UVSQ, Nanterre, Paris 8, Paris 13, UPEC, Cergy	Europe : albanais, bosniaque-croate-monténégrin-serbe, bulgare, estonien, finnois, grec moderne, hongrois, letton, lituanien, macédonien, polonais, roumain, romani, slovaque, slovène, tchèque, ukrainien	INALCO
Arabe	Paris 3, Sorb-Univ, Paris 8, Paris 13, INALCO	Hébreu moderne	Paris 3, Sorb-Univ, INALCO
Asie de l'Est : chinois, coréen, japonais	INALCO	Hongrois	Sorb-Univ, INALCO
Asie du Sud et Himalaya : bengali, hindi, népali, ourdou, singhalais, tamoul, télougou, tibétain	INALCO	Islandais	Sorb-Univ
Asie du Sud-Est et Pacifique : birman, cambodgien, drehu, filipino (tagalog), indonésien-malais, khmer (cambodgien), lao (laotien), népali, siamois (thaï), tahitien, vietnamien	INALCO	Italien	Paris 3, Sorb-Univ, Nanterre
Bosniaque-croate-monténégrin-serbe	Sorb-Univ, INALCO	Japonais	Diderot, INALCO
Chinois	Diderot, INALCO	Langues, littératures et civilisation d'Europe centrale (allemand, hongrois, polonais, russe, bosniaque-croate-monténégrin-serbe, tchèque)	Sorb-Univ
Coréen	Diderot, INALCO	Moyen-Orient et Maghreb : arabe, hébreu moderne	INALCO
Danois	Sorb-Univ	Néerlandais	Sorb-Univ
Espagnol	Paris 3, Sorb-Univ, UPEM, UVSQ, Nanterre, Paris 8, Paris 13, UPEC, Cergy	Norvégien	Sorb-Univ
		Polonais	Sorb-Univ, INALCO
		Portugais	Paris 3, Sorb-Univ, Nanterre
		Russe	Sorb-Univ, INALCO
		Sanskrit	Paris 3
		Suédois	Sorb-Univ
		Tchèque	Sorb-Univ, INALCO
		Vietnamien	Diderot, INALCO

LANGUES ÉTRANGÈRES APPLIQUÉES (LEA)

Allemand	Paris 3, Diderot, Sorb-Univ, UPEM, Evry, Nanterre, Paris 8, UPEC, Cergy	Espagnol	Paris 3, Sorb-Univ, Diderot, UPEM, Evry, Nanterre, Paris 8, UPEC, Cergy
Anglais	Paris 3, Diderot, Sorb-Univ, UPEM, Evry, Nanterre, Paris 8, UPEC, Cergy	Grec moderne	Nanterre
Arabe	Paris 3, Sorb-Univ, Nanterre, Paris 8	Italien	Paris 3, Sorb-Univ, Nanterre, Paris 8
Bosniaque-croate-monténégrin-serbe	Sorb-Univ	Japonais	Diderot, Cergy
Chinois	Paris 3, Sorb-Univ, Diderot, Nanterre, Paris 8, Cergy	Néerlandais	Sorb-Univ
Danois	Sorb-Univ	Norvégien	Sorb-Univ
		Polonais	Sorb-Univ
		Portugais	Paris 3, Sorb-Univ, Nanterre, Paris 8
		Russe	Paris 3, Sorb-Univ, Nanterre, Paris 8
		Suédois	Sorb-Univ
		Tchèque	Sorb-Univ

Les licences double cursus[Index]

Allemand - anglais	UPEC	Etudes anglophones - études hispaniques	Nanterre
Allemand - néerlandais	Sorb-Univ	Etudes anglophones - études italiennes	Nanterre
Allemand - philosophie	Sorb-Univ	Etudes anglophones - études portugaises et brésiliennes	Nanterre
Anglais - allemand	Sorb-Univ	Etudes anglophones - histoire	Nanterre
Anglais - droit	UVSQ	Etudes anglophones - sociétés germanophones	Nanterre
Anglais - espagnol	Sorb-Univ	Etudes hispaniques - études portugaises et brésiliennes	Nanterre
Anglais - néerlandais	Sorb-Univ	Franco-allemande de chimie à l'université de Bielefeld	Diderot
Archéologie - géographie	Sorb-Univ	Géosciences, physiques, chimie	Saclay
Asie - mathématiques	Diderot	Histoire - allemand	Paris 3, Sorb-Univ, UPEC
Biologie et chimie	Saclay	Histoire - anglais	Sorb-Univ, UPEC, Paris 8
Biologie - informatique	Diderot	Histoire - arabe	Sorb-Univ
Biologie et mathématiques	Saclay	Histoire - économie	Paris 1
Chimie - sciences de la Vie	UVSQ	Histoire - espagnol	Sorb-Univ, UPEC
Cinéma - gestion	Paris 1	Histoire - études germaniques	Paris 1
Cinéma et audiovisuel-théâtre	Paris 3	Histoire - études slaves	Sorb-Univ
Droit - économie	Paris 1, Evry, Saclay	Histoire - géographie	Sorb-Univ, Paris 13
Droit - économie gestion	Paris 2, Nanterre	Histoire - géographie et aménagement	Paris 1, UPEC, Nanterre
Droit - géographie et aménagement	Paris 1	Histoire - Hébreu classique et études juives	Paris 1
Droit - gestion	Paris 1	Histoire - information communication	Paris 2
Droit - histoire	Paris 1, Paris 2, Sorb-Univ	Histoire - information, médias	Sorb-Univ
Droit - histoire de l'art	Paris 2, Sorb-Univ	Histoire - italien	Sorb-Univ
Droit - histoire de l'art et archéologie	Paris 1	Histoire - lettres	UPEC
Droit - philosophie	Paris 1	Histoire - philosophie	Paris 1, UPEC
Droit - sciences politiques	Paris 1	Histoire - sciences politiques	Paris 1, Paris 8, UPEC
Droit - sciences	Paris 2	Histoire - sciences sociales	Sorb-Univ
Droit et informatique	Saclay	Histoire de l'art et archéologie - histoire	Paris 1, Nanterre
Droit et politique contemporaine	Saclay	Informatique - japonais	Diderot
Droit français et allemand	Paris 1, Paris 2	Informatique - sciences de la vie	Saclay, UVSQ
Droit français et anglais	Paris 1, Paris 2	Lettres - informatique	Sorb-Univ
Droit français et espagnol	Paris 1, Paris 2	Lettres - philosophie	Paris 1, Paris 3
Droit français et italien	Paris 1, Paris 2	Lettres classiques - sciences sociales	Sorb-Univ
Droits français et américain	Paris 1	Lettres modernes - allemand	Sorb-Univ
Droits français et de common law	Paris 2	Lettres, édition, médias, audiovisuel - anglais	Sorb-Univ
Droits français et suisse	Paris 2	Lettres, édition, médias, audiovisuel - espagnol	Sorb-Univ
Droit sciences et innovation	Saclay	Lettres, édition, médias, audiovisuel - italien	Sorb-Univ
Economie - géographie	Diderot, Paris 13	Management numérique et sciences informatiques	Saclay
Economie - géographie et aménagement	Paris 1	Mathématiques - informatique	Diderot, Saclay, Paris 13, UPEC
Economie - histoire	Paris 1		
Economie - philosophie	Paris 1		
Economie et gestion - mathématiques et informatique appliquées aux sciences humaines et sociales	Nanterre		
Espagnol - portugais	Paris 3, Sorb-Univ		
Etudes anglophones - études germaniques	Nanterre		

Les licences double cursus (suite)

Mathématiques - physique	UPEC, UVSQ	Science politique - histoire	Paris 1
Mathématiques et économie	Saclay, Evry	Science politique - économie	Paris 1
Mathématiques, physique et sciences de l'ingénieur	Saclay	Sciences - allemand	Sorb-Univ
Médecine - philosophie	UPEC	Sciences - histoire (double licence avec la Faculté des sciences)	Sorb-Univ
Métiers de l'enseignement allemand-français	Paris 3, Sorb-Univ	Sciences - musicologie	Sorb-Univ
MIASHS - sciences sociales	Paris 1	Sciences - philosophie	Sorb-Univ
Musicologie - italien	Sorb-Univ	Sciences de la Terre - chinois	Diderot
Philosophie - lettres	Paris 1	Sciences de la Terre - japonais	Diderot
Philosophie - russe	Sorb-Univ	Sciences de la vie - informatique	Evry, Saclay
Philosophie - sciences sociales avec l'IEP Paris	Sorb-Univ	Sciences de l'Homme, anthropologie, ethnologie - histoire de l'art et archéologie	Nanterre
Philosophie - sociologie	Sorb-Univ	Sociologie - histoire	Evry
Philosophie - science politique	Paris 1	STAPS et ingénierie physique	Saclay
Physique - chimie	Diderot, Saclay, UPEC	Triple diplôme juriste européen	Paris 2

Les études de santé [Index]

Réforme en cours voir p. 96	Paris 5, Sorb-Univ, Diderot, UVSQ, Paris Sud, Paris 13, UPEC
-----------------------------	--------------------------------------------------------------

Les DEUST [Index]

Animation et gestion des activités physiques et sportives et culturelles	Evry, Paris 13	Systèmes d'information et réseaux, gestion et développement	Paris 2
Bio-industries et biotechnologies	Saclay	Systèmes d'information, numérique et électronique	Sorb-Univ
Métiers de la forme	UPEC		

Les licences, après bac+1 (L2 et L3) [Index]

SCIENCES HUMAINES ET SOCIALES	SCIENCES, TECHNOLOGIES, SANTÉ		
Sciences de l'éducation	Paris 13	Sciences pour la santé	Paris Diderot

Les licences, après bac+2 (L3) [Index]

ARTS, LETTRES, LANGUES	SCIENCES HUMAINES ET SOCIALES		
Arts du spectacle	Paris 8	Information-communication	Sorb-Univ, Nanterre
Langues, littératures, civilisations étrangères et régionales	Paris 3, Sorb-Univ	Sciences du langage	Diderot
DROIT, ÉCONOMIE, GESTION	SCIENCES, TECHNOLOGIES, SANTÉ		
Administration publique	Paris 2, Nanterre, UPEC, Cergy	Sciences et technologies	UVSQ
Droit	Paris 2		
Economie et gestion	Paris 5		
Gestion	Cergy		

Les licences professionnelles [Index]

Les licences professionnelles se préparent après un Bac+2 : BTS, DUT ou 2^e année de licence. Elles sont classées dans l'ordre alphabétique de leur mention. Elles sont associées à l'université correspondante.

Activités juridiques	UPEM, Paris 13, UPEC, UPEM	Métiers de l'industrie	Sorb-Univ, UVSQ, Evry, Saclay, Nanterre, Paris 13, Cergy
Agencement	UPEM	Métiers de l'information	Paris 8
Aménagement paysager	Saclay, UVSQ	Métiers de l'informatique	Paris 5, Sorb-Univ, UPEM, UVSQ, Evry, Saclay, Paris 8, Paris 13, UPEC, Cergy
Animation, gestion et organisation des activités physiques et sportives	UPEM	Métiers de l'instrumentation, de la mesure et du contrôle qualité	Diderot, Saclay, Paris 13, UPEC
Assurance, banque, finance	Paris 2, Paris 5, UPEM, UVSQ, Evry, Saclay, Nanterre, Paris 13, UPEC	Métiers de la communication	Paris 5, UPEM, Evry, Saclay, Paris 8, UPEC, Cergy
Bio-industries et biotechnologies	Sorb-Univ, Diderot, UVSQ, Saclay	Métiers de la forme	Paris 5, Saclay
Biologie analytique et expérimentale	Cergy	Métiers de la gestion et de la comptabilité	Paris 5, Evry, Saclay, Nanterre, Paris 13, UPEC, Cergy
Cartographie, topographie et systèmes d'information géographique	UPEC	Métiers de la GRH	Paris 1, Paris 5, UPEM, UVSQ, Evry, Saclay, Nanterre, Paris 13, UPEC
Chimie	Sorb-Univ, UVSQ, Cergy	Métiers de la médiation par des approches artistiques et culturelles	Paris 3
Chimie analytique, contrôle, qualité, environnement	Diderot, UVSQ, Saclay, UPEC,	Métiers de la mode	UPEM
Chimie de synthèse	Paris Saclay	Métiers de la protection et de la gestion de l'environnement	Paris 1, Sorb-Univ, Diderot, UPEM, UVSQ, Saclay
Chimie et physique des matériaux	Diderot, Sorb-Univ, UPEC	Métiers de la santé	Diderot
Commerce et distribution	Paris 1, UPEM, UVSQ Saclay, UPEC, Cergy	Métiers des administrations et collectivités territoriales	Saclay
Commercialisation de produits et services	UPEM, UVSQ, Cergy	Métiers des arts culinaires et des arts de la table	Cergy
Domotique	Evry, UPEC	Métiers des réseaux informatiques et télécommunications	UVSQ, Evry, Saclay, Paris 13, UPEC, Cergy
E-commerce et marketing numérique	Paris 5, UVSQ, Evry, Paris 8, UPEC	Métiers du BTP	UPEM, UVSQ, Evry, Nanterre, Saclay, UPEC, Cergy
Génie des procédés et bioprocédés industriels	Saclay	Métiers du commerce international	Paris 5, Sorb-Univ, UPEM, Saclay, Nanterre, UPEC, Cergy
Gestion de projets et structures artistiques et culturels	Paris 3	Métiers du décisionnel et de la statistique	Paris 5, UPEM
Gestion des achats et des approvisionnements	UPEM, Evry	Métiers du design	Paris 3, UPEM
Gestion des organisations de l'économie sociale et solidaire	UPEM, Nanterre, UPEC	Métiers du jeu vidéo	Paris 13
Gestion des structures sanitaires et sociales	Paris 5, UPEM	Métiers du livre	Paris 5, UPEM, Nanterre
Gestion et accompagnement de projets pédagogiques	Paris 8	Métiers du marketing opérationnel	Paris 1, UVSQ, Evry
Gestion et développement des organisations, des services sportifs et de loisirs	Nanterre	Métiers du notariat	Paris 13
Gestion et maintenance des installations énergétiques	UPEM, Paris 13	Métiers du numérique	Evry, Paris 8, Paris 13, UPEM, UVSQ, Cergy
Guide conférencier	UPEM, Nanterre	Métiers du tourisme	Paris 1, Paris 5, UPEM, Evry
Industries agroalimentaires	UPEC	Métiers du tourisme et des loisirs	UPEM, Cergy
Industries pharmaceutiques, cosmétologiques et de santé	Paris 5, Saclay, UPEC	Optique professionnelle	Saclay
Intervention sociale	Paris 3, Paris 5, Nanterre, Paris 13	Organisation, management des services de l'automobile	UPEM, UVSQ
Logistique et pilotage des flux	Evry	Organisation et gestion des établissements hôteliers et de restauration	Paris 1, UPEM, UVSQ, Evry, Nanterre, Cergy
Logistique et transports internationaux	Evry	Protection et valorisation du patrimoine historique et culturel	Evry, Saclay Cergy
Maintenance des systèmes industriels, de production et d'énergie	UPEM, Cergy	Qualité, hygiène, sécurité, santé, environnement	Sorb-Univ, Diderot, UPEM, Evry, Saclay, Paris 13, Cergy
Maintenance et technologie	Paris 5, UPEM, Evry, Saclay, Paris 13, UPEC	Santé, vieillissement et activités physiques adaptées	UPEM
Maîtrise de l'énergie, électricité, développement durable	UPEC	Sécurité des biens et des personnes	Paris 2, Paris 5
Management des activités commerciales	Paris 5, Paris 13, Cergy	Services à la personne	Paris 5, Evry
Management des processus logistiques	UPEM, Evry, Paris 8, UPEC, Cergy	Systèmes automatisés, réseaux et informatique industrielle	Saclay, UPEC, Cergy
Management des transports et de la distribution	Cergy	Technico-commercial	UPEM, UVSQ, Evry, Saclay, UPEC, Cergy
Management et gestion des organisations	Paris 2, UPEM, UVSQ Evry, Saclay, Paris 13, UPEC, Cergy	Techniques du son et de l'image	UPEM, Nanterre, Saclay, Paris 13, Cergy
Matériaux et structures	Diderot, Evry	Tourisme et loisirs sportifs	UPEM
Métiers de l'aménagement du territoire et de l'urbanisme	Sorb-Univ, UPEM, Evry, Nanterre, UPEC		
Métiers de l'animation sociale, socio-éducative et socioculturelle	Paris 5, Paris 13		
Métiers de l'électricité et de l'énergie	Diderot, UVSQ, Saclay, UPEC		
Métiers de l'électronique	Sorb-Univ, UVSQ, Saclay, Nanterre, Paris 13		
Métiers de l'énergétique, de l'environnement et du génie climatique	Evry, Nanterre, UPEC		
Métiers de l'entrepreneuriat	Paris 13, UPEC, Cergy		
Métiers de l'immobilier	Evry, Nanterre, UPEC		

LES LICENCES PAR UNIVERSITÉ

Inscriptions : www.parcoursup.fr

Panthéon- Sorbonne [Paris 1]

www.pantheonsorbonne.fr

Siège de la présidence

12 place du Panthéon, 75231 Paris Cedex 05
T. 01 44 07 80 00

Académie de Paris

Portes ouvertes

Samedi 25 janvier

- Droit, science politique (9h30 à 16h)

Centre Port Royal

1 rue de la Glacière, 75013 Paris

Samedi 1^{er} février

- AES, économie, gestion, MIAHS, géographie,

histoire, philosophie, histoire de l'art et

archéologie, sciences sociales (9h30 à 16h)

Centre Pierre Mendès-France

90 rue de Tolbiac 75013 Paris

Samedi 8 février (9h30 à 16h)

- Arts plastiques (matin), cinéma (après-midi)

Centre Saint-Charles, 47 rue des Bergers, 75015 Paris

Informations

SCUIO-Centre Pierre Mendès-France

90 rue de Tolbiac, 75013 Paris

Bureau C 9-01, 9^e étage

T. 01 44 07 88 56

Courriel : scuio@univ-paris1.fr

Internet :

www.pantheonsorbonne.fr/formations/sorienter/

Étudiants handicapés

Centre Pierre Mendès-France

90 rue de Tolbiac, Bureau B11 0111^e étage

75013 Paris

Tél 01 44 07 89 27

Licences (L1 à L3)

Domaine : Arts, lettres, langues

Licence, mentions

L. Arts plastiques

parcours arts plastiques (L1 à L3) : parcours design, arts, médias (L3) ; parcours esthétique et sciences de l'art (L3) ; parcours métiers des arts et de la culture (L3).

L. Cinéma

parcours pratique et esthétique (L1 à L3).

Domaine : Droit, économie, gestion

Licence, mentions

L. Administration économique et sociale

parcours ressources humaines (L1 à L3).

L. Droit

parcours droit (L1 à L3).

L. Économie (L1 à L3).

L. Gestion

tronc commun (L1 et L2) : parcours stratégie et économie d'entreprise (L3) ; parcours comptabilité, contrôle, audit (L3) ; parcours gestion - finance (L3).

L. Science politique (L1 à L3)

Domaine : Sciences humaines et sociales

Licence, mentions

L. Géographie et aménagement

parcours géographie et aménagement (L1 à L3) : parcours environnement (L3) ; parcours aménagement, magistère (L3).

L. Histoire

parcours histoire (L1 à L3).

L. Histoire de l'art et archéologie

parcours histoire de l'art et archéologie (L1 et L2) : parcours préservation des biens culturels (L2 et L3) ; parcours archéologie (L3) ; parcours histoire de l'art (L3) ; parcours histoire du cinéma (L3).

L. Philosophie

parcours philosophie (L1) : parcours humanités (L2 et L3) ; parcours logique et culture scientifique (L2 et L3).

parcours sociologie (L1 à L3).

L. Sciences sociales (L1 à L3).

Domaine : Sciences, technologies, santé

Licence, mention

L. Mathématiques et informatiques appliquées aux sciences humaines et sociales

tronc commun (L1 et L2) : parcours économie (L3) **S** ; parcours MIAGE (L3). **S** ou **A**.

Licences, double cursus

L. Cinéma - gestion (double cursus) (L1 à L3).

L. Droit - économie (double cursus) (L1 à L3).

L. Droit - géographie et aménagement (double cursus) (L1 à L3).

L. Droit - gestion (double cursus) (L1 à L3).

L. Droit - histoire (double cursus) (L1 à L3).

L. Droit - histoire de l'art et archéologie (double cursus) (L1 à L3).

L. Droit - philosophie (double cursus) (L1 à L3).

L. Droit - science politique (double cursus) (L1 à L3).

L. Droits français et allemand (filiale avec cursus à l'étranger) (L1 à M1).

L. Droits français et américain (filiale avec cursus à l'étranger) (L3 à M1).

L. Droits français et anglais (filiale avec cursus à l'étranger) (L1 à M1).

L. Droits français et espagnol (filiale avec cursus à l'étranger) (L1 à M1).

L. Droits français et italien (filiale avec cursus à l'étranger) (L1 à M2).

L. Économie - géographie et aménagement (double cursus) (L1 à L3).

L. Économie - histoire (double cursus) (L1 à L3).

L. Économie - philosophie (double cursus) (L1 à L3).

L. Géographie et aménagement - histoire (double cursus) (L1 à L3).

L. Histoire - Hébreu classique et études juives (double cursus avec l'université Sorbonne Nouvelle) (L1 à L3).

L. Histoire de l'art et archéologie - histoire (double cursus) (L1 à L3).

L. Histoire - études germaniques (double cursus avec l'Université Sorbonne Nouvelle) (de L1 à L3).

L. Histoire - philosophie (double cursus) (L1 à L3).

L. Histoire - science politique (double cursus) (L1 à L3).

L. MIAHS - sciences sociales (double cursus avec Sciences Po) (L1 à L3).

L. Philosophie - lettres (double cursus avec l'université Sorbonne Nouvelle) (L1 à L3).

L. Philosophie - science politique (double cursus) (L1 à L3).

L. Science politique - économie (double cursus) (L1 à L3).

Licences professionnelles (L3)

LP. Commerce et distribution (L3)

- management et gestion de rayon (Distripup). **S** ou **A**

LP. Métiers de la GRH : formation, compétences et emploi (L3) **A**

LP. Métiers de la protection et de la gestion de l'environnement (L3)

- géomatique et environnement. **S**

- imagerie pour la gestion de l'environnement. **S**

- SIG et conception cartographique appliquée à l'environnement. **S**

LP. Métiers du marketing opérationnel (L3)

- communication, stratégie, média. **S** ou **A**

LP. Métiers du tourisme : commercialisation des produits touristiques (L3) **S** ou **A**

LP. Organisation et gestion des établissements hôteliers et de restauration (L3) **S** ou **A**

S Statut de l'étudiant «Scolaire»

A Statut de l'étudiant «Apprenti»

L1, L2, L3 1^{er}, 2^e, 3^e année de licence

M1, M2 1^{er}, 2^e année de master

S1, S2, S4 1^{er}, 2^e, 4^e semestre

Panthéon-Assas [Paris 2]

www.u-paris2.fr

Siège de la présidence

12 place du Panthéon, 75231 Paris Cedex 05
T. 01 44 41 57 00

Académie de Paris

Portes ouvertes

Samedi 18 janvier

- Droit, économie-gestion,
information-communication

Centre Vaugirard, 391 rue de Vaugirard, 75015 Paris

Samedi 25 janvier

- Droit, économie-gestion, administration
économique et sociale

Centre Melun, 19 rue du Château, 77 Melun

Informations

Service commun universitaire d'information
et d'orientation

92 rue d'Assas, parcours C10, Centre Assas
75270 Paris Cedex 06

T. 01 44 41 58 75

Courriel : cio@u-paris2.fr

Internet : <http://cio.u-paris2.fr>

Étudiants handicapés

Centre Assas - Service scolarités-bourses
Immeuble Notre-Dame-des-Champs, 2^e étage

92 rue d'Assas 75006 Paris

T. 01 44 41 58 04

Licences (L1 à L3)

Domaine : Droit, économie, gestion

Licence, mentions

L. Administration économique et sociale (L1 à L3)*

* se déroule au centre de Melun

L. Droit

parcours classique (L1 à L3)*,

**parcours renforcé (parcours classique et DU
Collège de droit) (L1 à L3).**

parcours réussite (L1)*.

* se déroule dans les centres de Melun et de Paris.

L. Economie et gestion

parcours classique (L1 et L2)* : parcours analyse
économique (L3) ; parcours économie internationale (L3) ;
économie de l'entreprise et des marchés (L3) ; monnaie
finance (L3) ; sciences de gestion (L3) **S** ou **A**.

**parcours renforcé (parcours classique et DU
Collège d'économie) (L1 et L2)** : parcours analyse
économique (L3) ; parcours économie internationale (L3) ;
économie de l'entreprise et des marchés (L3) ; monnaie
finance (L3) ; sciences de gestion (L3) **S** ou **A**.

parcours réussite (L1)*

**parcours cursus master en ingénierie (CMI),
économie, finance quantitative et statistique
(L1 à M2).**

* se déroule dans les centres de Melun et de Paris.

L. Science politique (L1 à L3)

parcours classique (L1).

parcours réussite (L1).

Domaine : Sciences humaines et sociales

Licence, mention

L. Information-communication (L1 à L3).

Licences, double cursus

L. Droit - économie gestion (double licence) (L1 à L3).

L. Droit français - droit allemand (cursus
d'études intégrées avec l'université de la Sarre
à Sarrebruck) (L1 et L2).

L. Droit français - droit espagnol (double diplôme,
cursus à l'étranger avec l'université Autònoma à Barcelone)
(L1 à M1).

L. Droit français - droit italien (double diplôme, cursus à
l'étranger avec l'université de la Sapienza à Rome) (L1 à M2).

L. Droit français et anglais (double diplôme, cursus à
l'étranger avec l'université King's College à Londres)
(L1 à M1).

L. Droit français et italien (double diplôme, cursus à
l'étranger avec l'université de Padoue) (L1 à M2).

L. Droit - histoire (double licence avec Sorbonne
Université Faculté des lettres) (L1 à L3).

L. Droit - histoire de l'art (double licence avec Sorbonne
Université Faculté des lettres) (L1 à L3).

L. Droit - sciences (double licence avec Sorbonne
Université Faculté sciences et ingénierie) (L1 à L3).

L. Droits français et allemand - BerMuPa (Berlin,
Munich, Paris) (double diplôme, cursus à l'étranger avec les
universités Humboldt à Berlin et Ludwig-Maximilians
à Munich) (L1 à M2).

L. Droits français et de common law (double diplôme,
cursus à l'étranger avec l'University College à Dublin)
(L1 à M1).

L. Droits français et suisse (double diplôme, cursus à
l'étranger avec l'université de Fribourg) (L1 à M2).

L. Histoire - information communication (double
cursus avec Sorbonne Université Faculté des lettres) (L3).

L. Juriste européen (triple diplôme, cursus à l'étranger
avec les universités Humboldt à Berlin, King's College à
Londres, la Sapienza de Rome et l'université d'Amsterdam)
(L1 à M2).

DEUST

**Systèmes d'information et réseaux, gestion et
développement S** ou **A**

Licences, après bac+2 (L3)

L. Administration publique (L3)

L. Droit (L3)* A

* pour les sportifs de haut niveau

Licences professionnelles (L3)

LP. Assurance, banque, finance : chargé de clientèle (L3)

- gestion juridique des contrats d'assurance. **S** ou **A**

LP. Management et gestion des organisations (L3)

- management des entreprises de distribution en réseau. **A**
- management des réseaux et systèmes d'information. **S**
ou **A**

LP. Sécurité des biens et des personnes (L3)

- activité juridique, directeur d'enquêtes privées. **S**

Sorbonne Nouvelle [Paris 3]

www.univ-paris3.fr

Siège de la présidence

17 rue de la Sorbonne, 75230 Paris Cedex 05
T. 01 40 46 28 84 (ou 86)

Académie de Paris

Portes ouvertes

Samedi 1^{er} février

Toutes disciplines (9h30 à 17h30)

Centre Censier, 13 rue Santeuil, 75005 Paris

Informations

Service d'information et d'orientation
de la Sorbonne Nouvelle

10-12 avenue de Saint-Mandé, 75012 Paris

T. NC

Courriel : sio@sorbonne-nouvelle.fr

Étudiants handicapés

Mission handicap

10-12, avenue de Saint-Mandé, 75012 Paris

T. NC

du lundi au vendredi de 9h30 à 12h et de 13h30 à 17h

Courriel : handicap@sorbonne-nouvelle.fr

Internet : www.univ-paris3.fr/handicap

Licences (L1 à L3)

Domaine : Arts, lettres, langues

Licence, mentions

L. Arts

**majeure médiation culturelle - conception et
direction de projets culturels (L1 à L3)** : mineure
arts et médias (L1) ; parcours métiers de la médiation :
cinéma, audiovisuel et photographie (L2 et L3) ; parcours
métiers de la médiation : musique (L2 et L3) ; parcours
métiers de la médiation : théâtre et arts de la scène (L2 et
L3) ; parcours métiers de la médiation : musées, patrimoine
et expositions (L2 et L3) ; parcours métiers de la médiation :
livre, écrits, BD et supports numériques (L2 et L3) ; parcours
géopolitique et tourisme (L2 et L3).

L. Cinéma et audiovisuel

**majeure études cinématographiques et
audiovisuelles (L1 à L3)** : mineure arts et médias
(L1) ; mineure cinéma (L2 et L3) ; mineure théâtre (L1 à L3) ;
mineure lettres (L1 à L3) ; mineure anglais (L1 à L3).

L. Etudes théâtrales

majeure études théâtrales* (L1 à L3) : mineure
arts et médias (L1) ; mineure théâtre (L2 et L3) ; mineure
anglais (L1 à L3) ; mineure cinéma et audiovisuel (L1 à
L3) ; mineure lettres modernes (L1 à L3).

* avec l'Ecole supérieure d'art dramatique

L. Langues étrangères appliquées

parcours langues* (L1 à L3) : anglais-allemand,
anglais-arabe, anglais-chinois, anglais-espagnol,
anglais-italien, anglais-portugais, anglais-russe,
espagnol-portugais

tronc commun (L1 et L2) : parcours affaire et
commerce (L3) ; parcours traduction spécialisée (L3).

* aucune langue n'est proposée au niveau débutant.

L. Langues, littératures, civilisations étrangères et régionales

majeure allemand (L1 à L3) : mineure études
germaniques ; mineure anglais ; mineure communication ;
mineure enseignement et pédagogie.

**majeure études franco-allemandes (L1 à
L3)** : mineure métiers de la culture ; mineure études
internationales.

**majeure études interculturelles franco-
allemandes, diplôme international licence et
bachelor (L1 à L3)** (avec la Freie Universität de Berlin).

L. Langues, littératures, civilisations étrangères et régionales

majeure anglais (L1 à L3) : mineure anglais ; mineure allemand ; mineure cinéma-audiovisuel ; mineure didactique du français langue étrangère et seconde ; mineure espagnol ; mineure études internationales ; mineure hébreu (débutant) ; mineure italien ; mineure lettres ; mineure portugais ; mineure sciences du langage ; mineure : théâtre ; mineure enseignement et pédagogie.
majeure anglais et culture économique (L1 à L3).

L. Langues, littératures, civilisations étrangères et régionales

majeure arabe* (L1 à L3) : mineure anglais ; mineure didactique du français langue étrangère et seconde ; mineure études internationales ; mineure hébreu ; mineure arabe.

**parcours avancé en 3 ans ou débutant en 4 ans.*

L. Langues, littératures, civilisations étrangères et régionales

majeure espagnol (L1 à L3) : mineure espagnol ; mineure anglais ; mineure portugais ; mineure études internationales ; mineure didactique du français, langue étrangère et seconde ; mineure sciences du langage.

L. Langues, littératures, civilisations étrangères et régionales

majeure italien (L1 à L3) : mineure italien ; mineure anglais ; mineure didactique du français langue étrangère et seconde ; mineure études internationales.

L. Langues, littératures, civilisations étrangères et régionales

majeure portugais (L1 à L3) : mineure portugais ; mineure anglais ; mineure espagnol ; mineure communication ; mineure études internationales ; mineure didactique du français, langue étrangère et seconde.

L. Langues, littératures, civilisations étrangères et régionales

majeure sanskrit (L1 à L3) : mineure sanskrit ; mineure allemand ; sciences du langage.

L. Lettres

majeure lettres (L1 à L3) : mineure anglais ; mineure communication ; mineure cinéma et audiovisuel ; mineure didactique du français langue étrangère et seconde (FLES) ; mineure littératures ; mineure professorat des écoles ; mineure théâtre ; mineure humanités numériques.

Domaine : Sciences humaines et sociales

Licence, mentions

L. Information-communication

majeure information et communication (L1 à L3) : mineure allemand ou portugais (L1 à L3) ; mineure lettres modernes (L1 à L3) ; mineure arts et médias (pluridisciplinaire) (L1) ; mineure information-communication (L2 à L3).

L. Sciences du langage

majeure sciences du langage (L1 à L3) : mineure sciences du langage ; mineure didactique du français langue étrangère et seconde ; mineure langues (allemand, anglais, espagnol, italien ou sanskrit) ; mineure lettres ; mineure professorat des écoles (avec Sorbonne Université) ; mineure humanités numériques.

Licences, double cursus

L. Allemand - histoire (double licence avec l'université Panthéon Sorbonne) (L1 à L3).

L. Cinéma et audiovisuel - théâtre (double licence) (L1 à L3).

L. Espagnol - portugais (double licence) (L1 à L3).

L. Lettres - philosophie (double licence avec Panthéon Sorbonne) (L1 à L3).

L. Métiers de l'enseignement allemand-français (double diplôme international licence et bachelor avec l'université de Koblenz-Landau) (L1 à L3).

Licences, après bac+2 (L3)

L. Langues, littératures, civilisations étrangères et régionales

parcours études internationales : études européennes ; études latino-américaines (L3).

L. Langues, littératures, civilisations étrangères et régionales

parcours hébreu moderne (partenariat avec Panthéon-Sorbonne et Sorbonne Université) (L3).

Licences professionnelles (L3)

LP. Gestion de projets et structures artistiques et culturels (L3)

- gestion de projets cinéma, TV et écritures numériques **S**

LP. Intervention sociale : accompagnement social (L3)

- conseil en écriture publique et privée, écrivain public **S**

LP. Métiers de la médiation par des approches artistiques et culturelles (L3)

- encadrement d'ateliers de pratiques théâtrales **S**

LP. Métiers du design (L3)

- conception costume de scène et d'écran **S**
- scénographie théâtrale et événementielle **S**

Sorbonne université
[Sorb-Univ]

www.sorbonne-universite.fr

Siège de la présidence

21 rue de l'école de médecine, 75006 Paris
T. 01 44 27 44 27

Académie de Paris

Portes ouvertes

Samedi 1^{er} février

- Arts - lettres - langues, sciences humaines et sociales (11h à 17h)

Centre universitaire Malesherbes

108 boulevard Malesherbes, 75017 Paris

- Santé (9h à 13h)

Pitié Salpêtrière

105 boulevard de l'Hôpital, 75013 Paris

- Sciences et ingénierie (13h à 17h)

Campus Pierre et Marie Curie

4 place Jussieu 75005 Paris

Informations

Service commun universitaire d'information, d'orientation et d'insertion professionnelle

- Faculté des lettres

17 rue de la Sorbonne, 75005 Paris

escalier F, 2^e étage, bureaux 362-365,

T. 01 40 46 26 14

Courriel : scuiop.lettres@listes.paris-sorbonne.fr

Internet : <http://lettres.sorbonne-universite.fr/presentation-scuiop>

- Faculté des sciences et ingénierie

4 Place Jussieu, 75005 Paris

atrium, niveau Saint-Bernard,

T. 01 44 27 33 66

Courriel : sciences-dfipve-soi@sobonne-universite.fr

- Faculté de médecine

91, boulevard de l'Hôpital, 75013 Paris

Rez-de-chaussée, bureau 8,

T. 01 44 27 45 66

Courriel : medecine-dfs-soi@sorbonne-universite.fr

Internet : <http://medecine.sorbonne-universite.fr>

Étudiants handicapés

Service handicap santé étudiant

Courriel : accueil.handicap@paris-sorbonne.fr

- Facultés de Médecine, des Sciences et Ingénierie

Campus Jussieu, 4 Place Jussieu, patio 22-33

75005 Paris T. 01 44 27 46 31

- Faculté des Lettres

17 rue de la Sorbonne 75005 Paris

Galerie Richelieu, accueil handicap, Bureau C364

T. 01 40 46 31 97 / 47 92

Licences (L1 à L3)

Domaine : Arts, lettres, langues

Licence, mentions

L. Langues étrangères appliquées (L1 à L3) : 2

langues au choix : allemand, anglais, arabe, bosniaque-croate-monténégrin-serbe*, chinois, danois*, espagnol, italien, néerlandais*, norvégien*, polonais*, portugais, russe, suédois*, tchèque*

* accessible aux débutants.

S Statut de l'étudiant «**Scolaire**»

A Statut de l'étudiant «**Apprenti**»

L1, L2, L3 1^{re}, 2^e, 3^e année de licence

M1, M2 1^{re}, 2^e année de master

S1, S2, S4 1^{er}, 2^e, 4^e semestre

L. Langues, littératures, civilisations étrangères et régionales

parcours allemand (L1 à L3) : parcours français langue étrangère FLE (L3) ; parcours allemand pour les débutants (L1 à L3) ;

parcours traduction franco-allemande (L1 à L3) : majeure allemand ; mineure danois, islandais, norvégien, suédois, néerlandais ; mineure allemand.

L. Langues, littératures, civilisations étrangères et régionales

parcours anglais (L1 à L3) : parcours enseignement et recherche (L3) ; parcours traduction et médias (L3) ; parcours monde anglophone : enjeux contemporains (L3) ; parcours français langue étrangère FLE (L3).

parcours bilingue anglais, lettres, sciences humaines (L1).

L. Langues, littératures, civilisations étrangères et régionales

parcours arabe (L1 à L3) : parcours français langue étrangère (FLE) (L3).

L. Langues, littératures, civilisations étrangères et régionales

parcours bosniaque-croate-monténégrin-serbe* (L1 à L3) : parcours français langue étrangère FLE (L3).

L. Langues, littératures, civilisations étrangères et régionales

parcours espagnol (L1 à L3) : parcours métiers de la langue et de la traduction (L3) ; parcours métiers de l'enseignement (L3) ; parcours métiers de la culture hispanique (L3) ; parcours métier du français langue étrangère FLE (L3).

parcours métiers des cultures de la Catalogne, du Pays basque et du Portugal (L1 à L3) : portugais (L1 à L3) ; parcours métiers des affaires internationales (L3) ; parcours traduction et linguistique (L3).

L. Langues, littératures, civilisations étrangères et régionales

parcours études nordiques (danois*, islandais*, norvégien* ou suédois*) (L1 à L3) : parcours français langue étrangère (FLE) (L3).

L. Langues, littératures, civilisations étrangères et régionales

parcours italien (L1 à L3) : parcours langues, littératures et civilisation (en co-diplomation avec l'Université de Bologne) (L3) ; parcours langues, culture et traduction (L3) ; parcours français, langue étrangère FLE (L3).

parcours bidisciplinaire majeure italien (L1 à L3) : mineure histoire ; mineure philosophie.

L. Langues, littératures, civilisations étrangères et régionales

parcours langues, littératures et civilisation d'Europe centrale 2 langues (allemand LV1 et une langue LV2 au choix : bosniaque-croate-monténégrin-serbe*, hongrois, polonais, russe ou tchèque*) (L1 à L3) : parcours français langue étrangère FLE (L3).

parcours langues, littératures et civilisation d'Europe centrale 2 langues (allemand LV2 et une langue LV1 au choix : bosniaque-croate-monténégrin-serbe*, hongrois*, polonais*, russe* ou tchèque*) (L1 à L3).

* accessible aux débutants.

L. Langues, littératures, civilisations étrangères et régionales

parcours néerlandais* (L1 à L3) : parcours français langue étrangère FLE (L3).

L. Langues, littératures, civilisations étrangères et régionales

parcours polonais* (L1 à L3).

L. Langues, littératures, civilisations étrangères et régionales

parcours russe* (L1 à L3) : parcours français langue étrangère FLE (L3).

* accessible aux débutants.

L. Lettres

parcours culture antique et monde contemporain (L1 à L3).

parcours lettres classiques (L1 à L3).

parcours majeure histoire ; mineure lettres classiques.

L. Lettres

parcours lettres modernes (L1 à L3) : parcours culture et création littéraires (L1 à L3) ; parcours littérature et langue française (L1 à L3) ; parcours littérature générale et comparée (L1 à L3) ; parcours didactique du français langue étrangère (L3).

parcours lettres, édition médias audiovisuel (L1 à L3).

L. Lettres

parcours sciences du langage (L1 à L3) : parcours informatique (L3) ; parcours littérature modernes (L3) ; parcours langues anciennes (L3) ; parcours sciences humaines (L3) ; parcours français langue étrangère (L3).

L. Musicologie

parcours musicologie (L1 à L3).

parcours musicologie (commun avec le Pôle supérieur Paris Boulogne Billancourt) (L1 à L3).

parcours musicologie (commun avec le Conservatoire national supérieur de musique et de danse de Paris) (L1 à L3).

Domaine : Sciences humaines et sociales**Licence, mentions****L. Géographie et aménagement**

parcours géographie et aménagement (L1 à L3).

parcours bidisciplinaire majeure géographie (L1 à L3) : mineure histoire (L1 à L3) ; mineure thématique transversale environnement (L2 et L3).

L. Histoire

parcours histoire (L1 à L3) : parcours histoire (L2) ; parcours sciences humaines (L2) ; parcours langue vivante (L2).

parcours bidisciplinaire majeure histoire (L1 à L3) : mineure italien (L1 à L3) ; mineure sciences (L1 à L3) ; mineure lettres classiques (L1 à L3) ; mineure géographie (L1 à L3) ; mineure thématique transversale histoire et philosophie des sciences et des techniques (L2 et L3) ; mineure histoire naturelle : homme, patrimoines, sociétés (L2 et L3) ; mineure innovation en santé (L2 et L3) ; mineure professorat des écoles (L2 et L3)..

L. Histoire de l'art et archéologie

parcours archéologie et histoire de l'art (L1 et L2) : parcours archéologie (L3) ; parcours histoire de l'art (L3).

L. Philosophie

parcours philosophie (L1 à L3).

parcours bidisciplinaire majeure philosophie (L1 à L3) : mineure italien ; mineure sciences.

L. Sociologie

parcours sociologie (L1 à L3).

Domaine : Sciences, technologies, santé**Licence, mentions****L. Chimie**

portail physique, chimie, géosciences, ingénierie (PCGI) (L1).

portail biologie, géosciences, chimie (BGC) (L1) :

- parcours monodisciplinaire chimie (L2 et L3).
- parcours bidisciplinaire intensif majeure chimie : majeure physique (L2 et L3) ; majeure sciences de la Terre (L2 et L3).
- parcours bidisciplinaire majeure chimie (L2 et L3) : mineure chinois (L1 à L3) ; mineure histoire (L1 à L3) ; mineure philosophie (L1 à L3) ; mineure électronique, énergie électrique, automatique (L2 et L3) ; mineure mathématiques (L2 et L3) ; mineure mécanique (L2 et L3) ; mineure informatique (L2 et L3) ; mineure physique (L2 et L3) ; mineure sciences de la Terre (L2 et L3) ; mineure sciences de la vie (L2 et L3) ; mineure histoire et philosophie des sciences et techniques (L2 et L3) ; mineure médiation scientifique (L2 et L3) ; mineure patrimoine, sociétés, relations Nord-Sud (L2 et L3) ; mineure gestion (L2 et L3) ; mineure innovation en santé publique (L2 et L3) ; mineure professeurat des écoles (L2 et L3) ; mineure design (L2 et L3) ; mineure environnement (L2 et L3).

L. Electronique, énergie électrique, automatique

portail physique, chimie, géosciences, ingénierie (PCGI) (L1).

portail mathématiques, informatique, physique, ingénierie (MIPI) (L1) :

- parcours monodisciplinaire électronique, énergie électrique, automatique (L2 et L3).
- parcours bidisciplinaire intensif majeure électronique, énergie électrique, automatique : majeure mathématiques (L2 et L3) ; majeure physique (L2 et L3) ; majeure informatique (L2 et L3) ; majeure mécanique (L2 et L3)
- parcours bidisciplinaire majeure électronique, énergie électrique, automatique : mineure chinois (L1 à L3) ; mineure histoire (L1 à L3) ; mineure philosophie (L1 à L3) ; mineure chimie (L2 et L3) ; mineure mathématiques (L2 et L3) ; mineure mécanique (L2 et L3) ; mineure informatique (L2 et L3) ; mineure physique (L2 et L3) ; mineure sciences de la Terre (L2 et L3) ; mineure sciences de la vie (L2 et L3) ; mineure design (L2 et L3) ; mineure histoire et philosophie des sciences et techniques (L2 et L3) ; mineure médiation scientifique (L2 et L3) ; mineure patrimoine, sociétés, relations Nord-Sud (L2 et L3) ; mineure gestion (L2 et L3) ; mineure innovation en santé (L2 et L3) ; mineure environnement (L2 et L3) ; mineure professeurat des écoles (L2 et L3).

parcours électronique - cursus master en ingénierie (CMI Figure) (L1 à M2).

L. Informatique

portail mathématiques, informatique, physique, ingénierie (MIPI) (L1) :

- parcours monodisciplinaire informatique (L2 et L3).
- parcours bidisciplinaire intensif majeure informatique : majeure mathématiques (L2 et L3) ; majeure électronique, énergie électrique, automatique (L2 et L3) ; majeure sciences de la vie (L2 et L3).
- parcours bidisciplinaire majeure informatique : mineure chinois (L1 à L3) ; mineure philosophie (L1 à L3) ; mineure histoire (L1 à L3) ; mineure chimie (L2 et L3) ; mineure électronique, énergie électrique, automatique (L2 et L3) ; mineure mathématiques (L2 et L3) ; mineure mécanique (L2 et L3) ; mineure physique (L2 et L3) ; mineure sciences de la Terre (L2 et L3) ; mineure sciences de la vie (L2 et L3) ; mineure histoire et philosophie des sciences et techniques (L2 et L3) ; mineure médiation scientifique (L2 et L3) ; mineure patrimoine, sociétés, relations Nord-Sud (L2 et L3) ; mineure gestion (L2 et L3) ; mineure innovation en santé (L2 et L3) ; mineur design (L2 et L3) ; mineure environnement (L2 et L3) ; mineure professeurat des écoles (L2 et L3).

L. Mathématiques

portail mathématiques, informatique, physique, ingénierie (MIPI) (L1) :

- parcours monodisciplinaire mathématiques (L2 et L3).
- parcours bidisciplinaire intensif majeure mathématiques : majeure électronique, énergie électrique, automatique (L2 et L3) ; majeure informatique (L2 et L3) ; majeure mécanique (L2 et L3) ; majeure physique (L2 et L3).
- parcours bidisciplinaire majeure mathématiques : mineure chinois (L1 à L3) ; mineure histoire (L1 à L3) ; mineure philosophie (L1 à L3) ; mineure chimie (L2 et L3) ; mineure électronique, énergie électrique, automatique (L2 et L3) ; mineure informatique (L2 et L3) ; mineure mécanique (L2 et L3) ; mineure physique (L2 et L3) ; mineure sciences de la Terre (L2 et L3) ; mineure sciences de la vie (L2 et L3) ; mineure design (L2 et L3) ; mineure histoire et philosophie des sciences et techniques (L2 et L3) ; mineure médiation scientifique (L2 et L3) ; mineure patrimoine, sociétés, relations Nord-Sud (L2 et L3) ; mineure gestion (L2 et L3) ; mineure innovation en santé (L2 et L3) ; mineure professorat des écoles (L2 et L3).

L. Mécanique

portail physique, chimie, géosciences, ingénierie (PCGI) (L1).

portail mathématiques, informatique, physique, ingénierie (MIPI) (L1) :

- parcours monodisciplinaire mécanique (L2 et L3).
- parcours bidisciplinaire intensif majeure mécanique : majeure mathématiques (L2 et L3) ; majeure physique (L2 et L3) ; majeure électronique, énergie électrique, automatique (L2 et L3).
- parcours bidisciplinaire majeure mécanique : mineure chinois (L1 à L3) ; mineure histoire (L1 à L3) ; mineure philosophie (L1 à L3) ; mineure chimie (L2 et L3) ; mineure électronique, énergie électrique, automatique (L2 et L3) ; mineure informatique (L2 et L3) ; mineure mathématiques (L2 et L3) ; mineure physique (L2 et L3) ; mineure sciences de la Terre (L2 et L3) ; mineure sciences de la vie (L2 et L3) ; mineure métiers en mécanique (L2 et L3) ; mineure design (L2 et L3) ; mineure environnement (L2 et L3) ; mineure histoire et philosophie des sciences et techniques (L2 et L3) ; mineure médiation scientifique (L2 et L3) ; mineure patrimoine, sociétés, relations Nord-Sud (L2 et L3) ; mineure gestion (L2 et L3) ; mineure innovation en santé (L2 et L3) ; mineure professorat des écoles (L2 et L3).

parcours mécanique - cursus master en ingénierie (CMI Figure) (L1 à M2).

L. Physique

portail physique, chimie, géosciences, ingénierie (PCGI) (L1).

portail mathématiques, informatique, physique, ingénierie (MIPI) (L1) :

- parcours monodisciplinaire physique (L2 et L3).
- parcours bidisciplinaire intensif majeure physique : majeure chimie (L2 et L3) ; majeure électronique, énergie électrique, automatique (L2 et L3) ; majeure mathématiques (L2 et L3) ; majeure sciences de la Terre (L2 et L3).
- parcours bidisciplinaire majeure physique : mineure chinois (L1 à L3) ; mineure histoire (L1 à L3) ; mineure philosophie (L1 à L3) ; mineure chimie (L2 et L3) ; mineure électronique, énergie électrique, automatique (L2 et L3) ; mineure informatique (L2 et L3) ; mineure mathématiques (L2 et L3) ; mineure mécanique (L2 et L3) ; mineure sciences de la Terre (L2 et L3) ; mineure sciences de la vie (L2 et L3) ; mineure design (L2 et L3) ; mineure environnement (L2 et L3) ; mineure histoire et philosophie des sciences et techniques (L2 et L3) ; mineure médiation scientifique (L2 et L3) ; mineure patrimoine, sociétés, relations Nord-Sud (L2 et L3) ; mineure gestion (L2 et L3) ; mineure innovation en santé (L2 et L3) ; mineure professorat des écoles (L2 et L3).

parcours physique - cursus master en ingénierie (CMI Figure) (L1 à M2).

L. Sciences de la Terre

portail physique, chimie, géosciences, ingénierie (PCGI) (L1).

portail biologie, géosciences, chimie (BGC) (L1) :

- parcours monodisciplinaire sciences de la Terre (L2 et L3).
- parcours bidisciplinaire intensif majeure sciences de la Terre : majeure chimie (L2 et L3) ; majeure physique (L2 et L3) ; majeure sciences de la vie (L2 et L3).
- parcours bidisciplinaire majeure sciences de la Terre : mineure chinois (L1 à L3) ; mineure histoire (L1 à L3) ; mineure philosophie (L1 à L3) ; mineure chimie (L2 et L3) ; mineure électronique, énergie électrique, automatique (L2 et L3) ; mineure informatique (L2 et L3) ; mineure mathématiques (L2 et L3) ; mineure mécanique (L2 et L3) ; mineure physique (L2 et L3) ; mineure sciences de la vie (L2 et L3) ; mineure design (L2 et L3) ; mineure histoire et philosophie des sciences et techniques (L2 et L3) ; mineure médiation scientifique (L2 et L3) ; mineure patrimoine, sociétés, relations Nord-Sud (L2 et L3) ; mineure gestion (L2 et L3) ; mineure innovation en santé (L2 et L3) ; mineure environnement (L2 et L3) ; mineure professorat des écoles (L2 et L3).

L. Sciences de la vie

portail biologie, géosciences, chimie (BGC) (L1) :

- parcours monodisciplinaire sciences de la vie (L2 et L3).
- parcours bidisciplinaire intensif majeure sciences de la vie : majeure chimie (L2 et L3) ; majeure sciences de la Terre (L2 et L3) ; majeure informatique (L2 et L3).
- parcours bidisciplinaire majeure sciences de la vie : mineure chinois (L1 à L3) ; mineure histoire (L1 à L3) ; mineure philosophie (L1 à L3) ; mineure modélisation et analyse de données (avec la station biologique de Roscoff - 29) (L1 à L3) ; mineure chimie (L2 et L3) ; mineure électronique, énergie électrique, automatique (L2 et L3) ; mineure informatique (L2 et L3) ; mineure mathématiques (L2 et L3) ; mineure mécanique (L2 et L3) ; mineure physique (L2 et L3) ; mineure sciences de la Terre (L2 et L3) ; mineure design (L2 et L3) ; mineure environnement (L2 et L3) ; mineure histoire et philosophie des sciences et techniques (L2 et L3) ; mineure médiation scientifique (L2 et L3) ; mineure patrimoine, sociétés, relations Nord-Sud (L2 et L3) ; mineure gestion (L2 et L3) ; mineure professorat des écoles ; mineure innovation en santé (L2 et L3).

Licences, double cursus

- L. Allemand - néerlandais** (double licence) (L1 à L3).
- L. Allemand - philosophie** (double licence) (L1 à L3).
- L. Anglais - allemand** (double licence) (L1 à L3).
- L. Anglais - espagnol** (double licence) (L1 à L3).
- L. Anglais - néerlandais*** (double licence) (L1 à L3).
- L. Archéologie - géographie** (double licence) (L1 à L3).
- L. Droit - histoire** (double licence avec l'université Panthéon-Assas) (L1 à L3).
- L. Droit - histoire de l'art** (double licence avec l'université Panthéon Assas) (L1 à L3).
- L. Espagnol - portugais** (double licence) (L1 à L3).
- L. Histoire - allemand** (double licence) (L1 à L3).
- L. Histoire - anglais** (double licence) (L1 à L3).
- L. Histoire - arabe*** (double licence) (L1 à L3).
- L. Histoire - espagnol** (double licence) (L1 à L3).
- L. Histoire - études slaves** (double licence) (L1 à L3).
- L. Histoire - géographie** (L1 à L3).
- L. Histoire - information, médias** (double licence avec l'université Panthéon-Assas) (L1 à L3).
- L. Histoire - italien** (double licence) (L1 à L3).
- L. Histoire - sciences sociales** (double cursus avec l'IEP Paris) (L1 à L3).
- L. Lettres, édition, médias, audiovisuel - anglais** (double licence) (L1 à L3).
- L. Lettres, édition, médias, audiovisuel - espagnol** (double licence) (L1 à L3).
- L. Lettres, édition, médias, audiovisuel - italien** (double licence) (L1 à L3).

* accessible aux débutants.

L. Lettres classiques - sciences sociales (double cursus avec l'IEP Paris) (L1 à L3).

L. Lettres - informatique (double licence) (L1 à L3).

L. Lettres modernes - allemand (double licence) (L1 à L3).

L. Lettres modernes - anglais (double licence) (L1 à L3).

L. Lettres modernes - espagnol (double licence) (L1 à L3).

L. Lettres modernes - italien (double licence) (L1 à L3).

L. Lettres modernes - sciences sociales (double cursus avec l'IEP Paris) (L1 à L3).

L. Musicologie - italien (double licence) (L1 à L3).

L. Philosophie - russe (double licence) (L1 à L3).

L. Philosophie - sciences sociales (double cursus avec l'IEP Paris) (L1 à L3).

L. Philosophie - sociologie (double licence) (L1 à L3).

L. Sciences - allemand (double licence) (L1 à L3).

L. Sciences - histoire (double licence) (L1 à L3).

L. Sciences - musicologie (double licence) (L1 à L3).

L. Sciences - philosophie (double licence) (L1 à L3).

Études de santé

Réforme en cours voir p. 96

DEUST

Systèmes d'information, numérique et électronique A

Licences, après bac+2 (L3)

L. Information-communication

parcours communication : ressources humaines et conseil (L3).

parcours communication : entreprises et institutions (L3).

parcours communication : magistère (L3).

parcours communication : parcours marque (L3) ; parcours médias (L3).

L. Langues, littératures, civilisations étrangères et régionales

parcours hébreu classique avec l'université Sorbonne Nouvelle (L3).

Licences professionnelles (L3)

LP. Bio-industries et biotechnologies (L3) A

LP. Chimie : formulation (L3) A

LP. Chimie et physique des matériaux (L3) S

LP. Métiers de la protection et de la gestion de l'environnement (L3)

- ressources et qualité de l'eau dans l'environnement. **A**

LP. Métiers de l'aménagement du territoire et de l'urbanisme (L3)

- urbanisme, environnement et géomatique. **S ou A**

LP. Métiers de l'électronique : microélectronique, optronique (L3)

- optique, optronique, instrumentation. **A**

LP. Métiers de l'industrie : mécanique (L3)

- innovation et développement industriel. **A**

LP. Métiers de l'informatique : application web (L3)

- projet web, développement et communication multimédia **A**

LP. Métiers du commerce international (L3)

- collaborateur des activités internationales. **A**

- métiers du textile habillement, de l'organisation et de la distribution internationale. **A**

LP. Qualité, hygiène, sécurité, santé, environnement (L3)

- sécurité alimentaire, nutrition, analyses. **A**

Formations d'ingénieurs

• voir page 88

S Statut de l'étudiant «Scolaire»
A Statut de l'étudiant «Apprenti»

L1, L2, L3 1^{er}, 2^e, 3^e année de licence

M1, M2 1^{er}, 2^e année de master

S1, S2, S4 1^{er}, 2^e, 4^e semestre

Université de Paris - Paris Descartes [Paris 5]

Au 1^{er} janvier 2020, les universités Paris Descartes et Paris Diderot forment l'Université de Paris. Plus d'information : <https://u-paris.fr>

www.parisdescartes.fr

Siège de la présidence

12 rue de l'École de Médecine
75270 Paris Cedex 06
T. 01 76 53 16 16

Académie de Paris

Portes ouvertes

Samedi 1^{er} février

- Pharmacie (14h à 18h)

Site Observatoire, 4 avenue de l'Observatoire, 75006 Paris

Samedi 29 février

- Droit, économie, gestion, sciences humaines et sociales, sciences et technologies, santé (9h30 à 17h)

Campus Saint-Germain-des-Prés, 45 rue des Saints-Pères, 75006 Paris

Mercredi 4 mars

- Droit, économie, gestion (13h30 à 17h30)

Site Malakoff, 10 avenue Pierre Larousse, 92 Malakoff

Samedi 7 mars

- Licence Frontières du Vivant (10h à 18h)

Centre de Recherches Interdisciplinaires, 8 bis Rue Charles V, 75004 Paris

Pour plus d'information, consulter le site :

<https://u-paris.fr/portes-ouvertes>

Informations

Service Agir

Centre Universitaire des Saints Pères (CUSP)

45, rue des Saints Pères, 7^e étage, 75006 Paris

T. 01 76 53 00 51

Courriel : agir@parisdescartes.fr

Étudiants handicapés

Contact Mme Duval Annabelle

T. : 01 76 53 17 72 (ou 64)

Courriel : accueil.ash@parisdescartes.fr

Diplôme universitaire

DU Passeport pour réussir et s'orienter

Licences (L1 à L3)

Domaine : Droit, économie, gestion

Licence, mentions

L. Droit

parcours général (L1 à L3).

parcours bi-diplômant droit - économie,

gestion (L1 à L3).

parcours bi-diplômant sciences pour la santé - droit (L1 à L3).

L. Economie et gestion

parcours général (L1 à L3).

parcours bi-diplômant : économie, gestion - droit (L1 à L3).

parcours bi-diplômant : sciences pour la santé - économie et gestion (L1 à L3).

Domaine : Sciences humaines et sociales

Licence, mentions

L. Psychologie

parcours général (L1 à L3).

parcours bi-diplômant sciences pour la santé - psychologie (L1 à L3).

L. Sciences de l'éducation

parcours général (L1 à L3).

L. Sciences du langage

parcours général (L1 à L3).

L. Sciences et techniques des activités physiques et sportives-activité physique adaptée et santé

tronc commun (L1) : parcours activité physique adaptée et santé (L2 et L3).

L. Sciences et techniques des activités physiques et sportives-éducation et motricité

tronc commun (L1) : parcours éducation et motricité (L2 et L3).

L. Sciences et techniques des activités physiques et sportives-entraînement sportif

tronc commun (L1) : entraînement sportif (L2-L3).

L. Sciences sociales

parcours général (L1 à L3).

Domaine : Sciences, technologies, santé

Licence, mentions

L. Frontières du vivant (L1 à L3).

L. Informatique

portail mathématiques - informatique (L1) :

parcours méthodes informatiques appliquées à la gestion des entreprises (MIAGE) (L2 à L3). S ou A (possible en L3)

parcours bi-diplômant informatique - mathématiques (L1 à L3).

L. Mathématiques

portail mathématiques - informatique (L1) :

parcours général (L2 et L3).

parcours bi-diplômant informatique - mathématiques (L1 à L3).

parcours bi-diplômant sciences pour la santé - mathématiques (L1 à L3).

L. Sciences pour la santé

parcours général (L1 à L3).

parcours bi-diplômant sciences pour la santé - droit (L1 à L3).

parcours bi-diplômant sciences pour la santé - économie et gestion (L1 à L3).

parcours bi-diplômant sciences pour la santé - mathématiques (L1 à L3).

parcours bi-diplômant sciences pour la santé - psychologie (L1 à L3).

Études de santé

Réforme en cours voir p. 96

Licences, après bac+2 (L3)

L. Economie et gestion

parcours sciences comptables et financières (L3). S ou A

parcours contrôle et systèmes d'information comptable (L3). S

Licences professionnelles (L3)

LP. Assurance, banque, finance :

chargé de clientèle (L3).

- gestion aux particuliers. S ou A

- conseiller de clientèle. S ou A

LP. Assurance, banque, finance : supports opérationnels (L3)

- gestion et contrôle des opérations et flux en back et middle office. S ou A

LP. E-commerce et marketing numérique (L3).

- marketing digital. A

LP. Gestion des structures sanitaires et sociales (L3). A

LP. Industries pharmaceutiques, cosmétologiques et de santé : gestion, production et valorisation (L3)

- conseiller spécialisé en herboristerie en produit de santé à base de plantes. S ou A

LP. Intervention sociale : accompagnement de publics spécifiques (L3)

- trouble du spectre de l'autisme. S

LP. Intervention sociale : accompagnement social (L3)

- assistance sociale. S

LP. Maintenance et technologie : technologie médicale et biomédicale (L3). S

LP. Management des activités commerciales (L3) A

LP. Métiers de la communication : chef de projet communication (L3). S ou A

LP. Métiers de la forme (L3). S ou A

LP. Métiers de la gestion et de la comptabilité : révision comptable (L3). A

LP. Métiers de la GRH : assistant (L3) A

LP. Métiers de l'animation sociale, socio-éducative et socioculturelle (L3)

- développement social et socio-culturel local. S

LP. Métiers de l'informatique : conception, développement et test de logiciels (L3)

- génie logiciel, système d'information et ERP. S

- génie logiciel, système d'information et objets connectés (IoT). S

LP. Métiers du commerce international (L3)

- management du développement durable. A

LP. Métiers du décisionnel et de la statistique (L3)

- application au domaine de santé. A

- data mining. S

LP. Métiers du livre : documentation et bibliothèques (L3). S

LP. Métiers du livre : édition et commerce du livre (L3). A

LP. Métiers du tourisme : commercialisation des produits touristiques (L3). S ou A

- management européen des produits touristiques S ou A

LP. Sécurité des biens et des personnes (L3)

LP. Services à la personne (L3)

- ingénierie des services à domicile. S ou A

Université de Paris - Paris Diderot [Diderot]

Au 1^{er} janvier 2020, les universités Paris Descartes et Paris Diderot forment l'Université de Paris. Plus d'information : <https://u-paris.fr>

www.univ-paris-diderot.fr

Siège de la présidence

5 rue Thomas Mann
75205 Paris Cedex 13
T. 01 57 27 55 10

Académie de Paris

Portes ouvertes

Samedi 29 février

- Santé, filières médicales et paramédicales (13h30 à 18h30)
Site Villemin, 10 avenue de Verdun, 75010 Paris

- Arts, lettres, langues, économie, sciences humaines et sociales, sciences et technologies, cursus ingénieurs (10h à 17h)
Campus des Grands Moulins,

bâtiment Halle aux Farines,
Esplanade Pierre Vidal-Naquet 75013 Paris

Pour plus d'information, consulter le site : <https://u-paris.fr/portes-ouvertes>

Informations

Service d'orientation et d'insertion professionnelle
5 rue Thomas Mann, 75013 Paris

Bâtiment Grands Moulins
bâtiment C, rez-de-chaussée, T. 01 57 27 71 31
Courriel : soi@univ-paris-diderot.fr

Internet : <http://u-paris.fr/orientation-et-insertion/>

Étudiants handicapés

Relais handicap

10 rue Françoise Dolto 75013 Paris
Halle aux farines, rez-de-chaussée
T. 01 57 27 60 15

Internet : www.univ-paris-diderot.fr/accueil-handicap

Licences (L1 à L3)

Domaine : Arts, lettres, langues

Licence, mentions

L. Anglais/Langue asiatique

parcours anglais - chinois (L1 à L3).
parcours anglais - coréen (L1 à L3).
parcours anglais - japonais (L1 à L3).
parcours anglais - vietnamien (L1 à L3).

L. Arts du spectacle

parcours études cinématographiques (L1 à L3).

L. Langues étrangères appliquées

parcours anglais - allemand (L1 à L3).
parcours anglais - chinois (L1 à L3).
parcours anglais - espagnol (L1 à L3).
parcours anglais - japonais (L1 à L3).

L. Langues, littératures, civilisations étrangères et régionales

parcours anglais (L1 à L3) : parcours anglais de spécialité (L3).
parcours anglais -français langue étrangère (L1 à L3).

L. Langues, littératures, civilisations étrangères et régionales

parcours études chinoises (L1 à L3).
parcours études coréennes (L1 à L3).
parcours études japonaises (L1 à L3).
parcours études vietnamiennes (L1 à L3).
parcours chinois - français langue étrangère (L1 à L3).
parcours coréen - français langue étrangère (L1 à L3).
parcours japonais - français langue étrangère (L1 à L3).
parcours vietnamien - français langue étrangère (L1 à L3).

L. Lettres

parcours lettres et sciences humaines (L1 à L3) : parcours édition (L3) ; parcours métiers de l'écrit (L3).

parcours lettres et arts (L1 à L3).

- mineure cinéma (L1 à L3).

L. Lettres/Anglais

parcours Lettres/Anglais (L1 à L3).

L. Lettres/Histoire

parcours Lettres/Histoire (L1 à L3).

L. Lettres/Sciences du langage

parcours Lettres/Sciences du langage (L1 à L3).

Domaine : Droit, économie, gestion

Licence, mention

L. Économie

parcours sciences économiques et sociales (L1 à L3).

Domaine : Sciences humaines et sociales

Licence, mentions

L. Géographie et aménagement

parcours géographie, aménagement, environnement, développement (L1 à L3).

L. Histoire

parcours histoire (L1 à L3).
parcours cursus intégré histoire - allemand (avec l'université de Bielefeld) (L1 à L3).

L. Histoire/Allemand

parcours histoire/Allemand (avec l'université Sorbonne Nouvelle) (L1 à L3).

L. Histoire/Anglais

parcours histoire/Anglais (L1 à L3).

L. Histoire/Géographie

parcours histoire/Géographie (L1 à L3).

L. Psychologie

parcours psychologie (L1 à L3).

L. Sociologie

parcours sociologie (L1 à L3).

Domaine : Sciences, technologies, santé

Licence, mentions

L. Chimie

parcours chimie (L1 à L3).
parcours chimie - biologie (L1 à L3).

L. Informatique

parcours informatique générale (L1 à L3) : parcours informatique fondamentale (avec l'École normale supérieure Paris-Saclay) (L3) ; parcours formation interuniversitaire en informatique (avec l'École normale supérieure de Paris) (L3).

L. Mathématiques

parcours mathématiques fondamentales et appliquées (L1 à L3) : parcours mathématiques pour l'enseignement (L3) ; parcours commun avec l'École normale supérieure de Paris (L3) ; parcours commun avec l'École normale supérieure Paris-Saclay (L3).

L. Mathématiques et informatique appliquées aux sciences humaines et sociales

parcours mathématiques et informatique appliquées aux sciences humaines et sociales (L1 et L2) : parcours mathématiques, informatique et économie (L3) ; parcours mathématiques, informatique et géographie (L3) ; parcours mathématiques, informatique et sociologie (L3) ; parcours mathématiques, informatique et histoire (L3) ; parcours mathématiques, informatique et linguistique (L3) ; parcours professorat des écoles (L3).

L. Physique

parcours physique (L1 à L3) : parcours cycle universitaire préparatoire aux grandes écoles (CUPGE) (L1 et L2) ; parcours Medphy (L2) ; parcours techniques et méthodes physiques (L2).

parcours enseignement physique-chimie (L1 à L3).

L. Sciences de la Terre

parcours Terre - environnement (L1 et L2) : parcours Terre (L3) ; parcours environnement (L3).

L. Sciences de la vie

parcours sciences de la vie (L1 et L2) : parcours biologie-informatique (L3) ; parcours magistère européen de génétique (L3) ; parcours interdisciplinaire en biologie (avec l'École normale supérieure) (L3) ; parcours biochimie, biologie intégrative et physiologie (L3).

L. Sciences de la vie et de la Terre

parcours sciences de la vie et de la Terre (L1 et L2) : parcours biodiversité et écosystèmes (L3) ; parcours métiers de l'enseignement (L3).

Licences, double cursus

L. Asie - mathématiques (double licence) (L1 à L3).

L. Biologie - informatique (double cursus) (L1 à L3).

L. Économie - géographie (double licence) (L1 à L3).

L. Franco-allemande de chimie (double licence) (avec l'université de Bielefeld) (L1 à L3).

L. Informatique - japonais (double licence) (L1 à L3).

L. Mathématiques - informatique (double licence) (L1 à L3).

L. Physique - Chimie (double licence) (L1 à L3).

L. Sciences de la Terre - chinois (double licence) (L1 à L3).

L. Sciences de la Terre - japonais (double licence) (L1 à L3).

Études de santé

Réforme en cours voir p. 96

Licences, après bac+1 (L2 à L3)

L. Sciences pour la santé

parcours sciences interdisciplinaires appliquées à la santé (L2 à L3).

Licences, après bac+2 (L3)

L. Sciences du langage

parcours linguistique théorique et descriptive (L3).
parcours linguistique et informatique (L3).
parcours français langue étrangère (L3).

Licences professionnelles (L3)

LP. Bio-industries et biotechnologies (L3)

- microbiologie industrielle et biotechnologie. **S** ou **A**
- microscopie et imagerie du vivant. **S** ou **A**

LP. Chimie analytique, contrôle, qualité, environnement (L3)

- techniques d'analyse physico-chimique du matériau. **S** ou **A**

LP. Chimie et physique des matériaux (L3)

- analyse des matériaux. **S** ou **A**

S Statut de l'étudiant «Scolaire»

A Statut de l'étudiant «Apprenti»

L1, L2, L3 1^{er}, 2^e, 3^e année de licence

M1, M2 1^{er}, 2^e année de master

S1, S2, S4 1^{er}, 2^e, 4^e semestre

LP. Matériaux et structures : gestion, conception et industrialisation (L3)

- métiers de l'impression 3D **S** ou **A**

LP. Métiers de l'électricité et de l'énergie (L3)

- techniques physiques des énergies. **S** ou **A**

LP. Métiers de l'instrumentation, de la mesure et du contrôle qualité (L3)

- métrologie qualité et sûreté industrielle. **S** ou **A**

LP. Métiers de la communication : chargé de communication (L3)

- rédacteur technique. **S** ou **A**

LP. Métiers de la protection et de la gestion de l'environnement (L3)

- méthode d'exploration en géophysique appliquée (MEGA). **S** ou **A**

LP. Métiers de la santé : technologies (L3)

- métiers de la E-santé **S** ou **A**

- métiers du soin connecté **S** ou **A**

LP. Qualité, hygiène, sécurité, santé, environnement (L3)

- gestion et traitement des déchets. **S** ou **A**

Formations d'ingénieurs

• voir page 88

Paris-Est Marne-La-Vallée - Gustave Eiffel [UPEM]

En 2020, l'université Paris-Est Marne-La-Vallée devient l'Université Gustave Eiffel

www.u-pem.fr

Siège de la présidence

5 boulevard Descartes

77420 Champs-sur-Marne Cedex 02

T. 01 60 95 75 00

Académie de Créteil

Portes ouvertes

Samedi 29 février

- Toutes disciplines (9h à 17h)

bâtiment Copernic, boulevard Descartes

77 Champs-sur-Marne

Informations

Service information, orientation insertion professionnelle

5 boulevard Descartes - Cité Descartes,

Bâtiment Copernic, salle 0B089

77420 Champs-sur-Marne Cedex 02

T. 01 60 95 76 76

Courriel : sio@u-pem.fr

Étudiants handicapés

Service de la vie étudiante

Point accueil handicap, cité Descartes

maison de l'étudiant, bureau B02

77 Champs-sur-Marne

T. 01 71 40 81 96

Courriel : accueilhandicap@u-pem.fr ;

vie.etudiante@u-pem.fr

Licences (L1 à L3)

Domaine : Arts, lettres, langues

Licence, mentions

L. Arts

parcours musique et métiers du son (L1 à L3).

parcours cinéma et audiovisuel (L1 à L3).

parcours études visuelles, multimédia et arts numériques (L1 à L3).

L. Langues étrangères appliquées

parcours anglais-allemand (L1 à L3).

parcours anglais-espagnol (L1 à L3).

L. Langues, littératures, civilisations étrangères et régionales

parcours anglais (L1 à L3).

parcours espagnol (L1 à L3).

L. Lettres

parcours lettres / lettres modernes (L1 et L2) :

parcours enseignement du 1^{er} degré (L3) ; parcours français

langue étrangère (L3) ; parcours lettres modernes (L3) ;

*parcours littérature, création et numérique (L3). **S** ou **A***

Domaine : Droit, économie, gestion

Licence, mention

L. Economie et gestion

parcours économie et gestion (L1 et L2) :

parcours comptabilité contrôle audit (L3) ; parcours

économie (L3) ; parcours gestion des entreprises (L3) ;

parcours management commercial et de la relation client

(L3) ; parcours management international (L3) ; parcours

management, ingénierie des services et patrimoines

*immobiliers (MPI) (L3) **S** ou **A** ; parcours management,*

ingénierie des services et technologies de l'information et

*de la communication (MITIC) (L3) **S** ou **A***

parcours classe préparatoire

économie-gestion (concours ENS Paris Saclay

et écoles de commerce) (L1 et L2).

Domaine : Sciences humaines et sociales

Licence, mentions

L. Géographie et aménagement

parcours géographie et aménagement (L1 et

L2) ; parcours études urbaines (L3) ; parcours géographie

et aménagement - enseignement du 1^{er} degré (L3) ; parcours

géographie et aménagement - enseignement du 2nd degré

(L3) ; géographie sociale et culturelle (L3).

L. Histoire

parcours histoire (L1 à L3) : parcours histoire, ville

et culture (L3) ; parcours histoire - enseignement du 1^{er}

degré (L3) ; parcours histoire - enseignement

du 2nd degré (L3).

parcours préparation Sciences po - IEP de

province (avec les lycées A. Schweitzer au Raincy et A.

Bouloche à Livry Gargan) (L1).

L. Sciences et techniques des activités physiques et sportives - éducation et motricité (L1 à L3)

L. Sciences et techniques des activités physiques et sportives - management du sport (L1 à L3)

L. Sociologie

parcours sociologie (L1 à L3) : parcours métiers de

l'enseignement (L3) ; parcours métiers de l'entreprise (L3) ;

parcours métiers de la ville et de l'environnement (L3) ;

parcours métiers du social (L3).

parcours préparation Sciences Po - IEP de

province (avec les lycées A. Schweitzer au Raincy et A.

Bouloche à Livry Gargan) (L1).

Domaine : Sciences, technologies, santé

Licence, mentions

L. Informatique

parcours informatique - mathématiques (L1) :

*parcours informatique (L2 et L3). **A** (possible en L3) ou **S***

L. Mathématiques

parcours informatique - mathématiques (L1) :

parcours mathématiques (L2 et L3) ; parcours ingénierie

mathématiques et informatiques (L2 et L3).

parcours classe préparatoire scientifique

(L1 et L2).

L. Mathématiques et informatique appliquées aux sciences humaines et sociales

parcours mathématiques appliquées

et sciences sociales MASS (L1 à L3).

L. Physique, chimie

parcours physique, chimie (L1 et L2) :

parcours électronique, énergie électrique, automatique

(L3) ; parcours chimie et applications (L3) ; parcours

enseignement du 2nd degré (L3) ; parcours mécanique (L3) ;

parcours physique et applications (L3).

parcours sciences physiques - anglais

(L1 à L3).

L. Sciences pour l'ingénieur

parcours sciences pour l'ingénieur (L1) :

parcours génie industriel (L2 et L3) ; parcours génie urbain

(L2 et L3) ; parcours ingénierie des organisations (L2 et L3).

A (possible en L3) ou **S**

Licences professionnelles (L3)

LP. Activités juridiques : métiers du droit de l'immobilier (L3)

- management et droits des affaires immobilières. **S** ou **A**

LP. Agencement (L3)

- chargé d'affaire en agencement. **S** ou **A**
- économiste en agencement. **S** ou **A**

LP. Animation, gestion et organisation des activités physiques et sportives (L3)

- activités aquatiques. **S** ou **A**

LP. Assurance, banque, finance : chargé de clientèle (L3)

- chargé de clientèle banque. **A**

LP. Commerce et distribution (L3)

- management du point de vente : commerce alimentaire. **A**
- management du point de vente : commerce et service. **A**

LP. Commercialisation de produits et services (L3)

- responsable développement de projet. **S** ou **A**
- responsable du développement commercial. **S** ou **A**

LP. Gestion des achats et des approvisionnements (L3)

- gestion des achats et des approvisionnements. **A**

LP. Gestion des organisations de l'économie sociale et solidaire (L3)

- gestion des organisations de l'économie sociale et solidaire. **S** ou **A**

LP. Gestion des structures sanitaires et sociales (L3)

- management des structures sanitaires et médico-sociales. **S** ou **A**

LP. Gestion et maintenance des installations énergétiques (L3)

- gestion et maintenance des installations énergétiques. **A**

LP. Guide conférencier (L3)

- guide conférencier. **S** ou **A**

LP. Maintenance des systèmes industriels, de production et d'énergie (L3)

- maintenance industrielle et sûreté des process. **S** ou **A**

LP. Maintenance et technologie : systèmes pluritechniques (L3)

- technologies et équipement du véhicule (TEV). **S** ou **A**
- organisation et management des services maintenance engins, transports et équipements (OMSMETE). **S** ou **A**

LP. Management des processus logistiques (L3)

- management de la chaîne du froid. **A**

LP. Management et gestion des organisations (L3)

- management opérationnel des organisations. **S** ou **A**

LP. Métiers de l'aménagement du territoire et de l'urbanisme (L3)

- assistant à chef de projet en aménagement de l'espace. **S**

LP. Métiers de l'informatique : administration et sécurité des systèmes et des réseaux (L3)

- administration de réseaux scéniques. **A**
- réseaux entreprises. **A**
- systèmes audiovisuels numériques. **A**

LP. Métiers de la communication : chargé de communication (L3)

- chargé de communication des collectivités territoriales et des associations. **A**

LP. Métiers de la GRH : formation, compétences et emploi (L3)

- gestion et pilotage des ressources humaines. **A**
- management et stratégie ressources humaines. **A**

LP. Métiers de la mode (L3)

- métiers de la mode. **S** ou **A**

LP. Métiers de la protection et de la gestion de l'environnement (L3)

- technicien spécialisé en dépollution des sites pollués. **S** ou **A**

LP. Métiers du BTP : bâtiment et construction (L3)

- conducteur/trice de travaux en maisons individuelles. **A**

LP. Métiers du BTP : génie civil et construction (L3)

- économie de la construction en contexte européen. **S** ou **A**

- management de la conduite de travaux en bâtiment. **S** ou **A**

- projeteur bureaux d'études. **S** ou **A**

LP. Métiers du BTP : performance énergétique et environnementale des bâtiments (L3)

- performance énergétique et environnementale des bâtiments. **A**

LP. Métiers du commerce international (L3)

- commerce international. **S** ou **A**

LP. Métiers du décisionnel et de la statistique (L3)

- décision et traitement de l'information (data mining). **S** ou **A**

LP. Métiers du design (L3)

- design packaging et objet graphique. **A**
- management de projets en communication et industries graphiques. **A**

LP. Métiers du livre : édition et commerce du livre (L3)

- fabrication de supports imprimés et numériques. **A**
- édition et innovation numérique. **A**

LP. Métiers du numérique : conception, rédaction et réalisation web (L3)

- conception, rédaction et réalisation web. **A**

LP. Métiers du tourisme : commercialisation des produits touristiques (L3)

- nouvelles technologies de l'information et de la communication. **S** ou **A**

LP. Métiers du tourisme et des loisirs (L3)

- management de casinos. **A**

LP. Organisation, management des services de l'automobile (L3)

- après-vente. **S** ou **A**
- recyclage et valorisation de l'automobile. **S** ou **A**

LP. Organisation et gestion des établissements hôteliers et de restauration (L3)

- management international de l'hôtellerie. **S** ou **A**
- restauration collective et commerciale. **S** ou **A**

LP. Qualité, hygiène, sécurité, santé, environnement (L3)

- qualité, hygiène, santé, sécurité au travail. **S** ou **A**

LP. Santé, vieillissement et activités physiques adaptées (L3)

- santé, vieillissement et activités physiques adaptées. **S**

LP. Technico-commercial (L3)

- vente de produits et services énergétiques. **A**

LP. Techniques du son et de l'image (L3)

- gestion de la production audiovisuelle. **S** ou **A**

LP. Tourisme et loisirs sportifs (L3)

- tourisme et loisirs sportifs. **S**

Formations d'ingénieurs

• voir page 88

Versailles Saint-Quentin-en-Yvelines [UVSQ]

Sous réserve d'accréditation

www.uvsq.fr

Siège de la présidence

55 avenue de Paris, 78035 Versailles Cedex
T. 01 39 25 78 00

Académie de Versailles

Portes ouvertes

Samedi 1^{er} février

- Ecole d'ingénieurs filière informatique (10h à 17h)
10-12 avenue de l'Europe, 78 Vélizy-Villacoublay

Mercredi 5 février

- Santé (16h à 20h)

2 avenue de la Source de la Bièvre

78 Montigny-Le-Bretonneux

Samedi 29 février

- Droit, science politique (13h à 18h)

3 rue de la division Leclerc, bâtiment Leclerc

78 Guyancourt

- Sciences (13h à 18h)

45 avenue des Etats-Unis, 78 Versailles

- Sciences humaines et sociales, économie, gestion, art, lettres, langues (13h à 18h)

5-7 boulevard d'Alembert, bâtiment d'Alembert

78 Guyancourt

Samedi 7 mars

- Ecole d'ingénieurs toutes filières

sauf informatique (10h à 17h)

28 boulevard Roger Salengro, 78 Mantes-la-Ville

Informations

Service orientation et insertion professionnelle

Courriel : oiip.defip@uvsq.fr

T. 01 39 25 56 10

- domaine : sciences

45 avenue des Etats-Unis, Bâtiment Buffon -

bureau 108, 78035 Versailles Cedex

- domaines : arts, lettres, langues ; droit, économie, gestion ; sciences humaines et sociales

1 allée de l'astronomie,

Maison de l'étudiant, 2^e étage,

78280 Guyancourt Cedex

Étudiants handicapés

Service d'accompagnement des étudiants et des personnels handicapés (SAEPH)

1 Allée de l'astronomie,

Maison de l'étudiant,

78280 Guyancourt

T. 01 39 25 51 12 (ou 67)

Courriel : saeh@uvsq.fr

Licences (L1 à L3)

Domaine : Arts, lettres, langues

Licence, mentions

L. Langues, littératures, civilisations étrangères et régionales

parcours anglais (L1 à L3) : parcours enseignement (S4 à L3) ; parcours études culturelles à l'international (S4 à L3).

S Statut de l'étudiant «Scolaire»
A Statut de l'étudiant «Apprenti»

L1, L2, L3 1^{er}, 2^e, 3^e année de licence

M1, M2 1^{er}, 2^e année de master

S1, S2, S4 1^{er}, 2^e, 4^e semestre

L. Langues, littératures, civilisations étrangères et régionales

parcours espagnol (L1 à L3) : parcours enseignement (S4 à L3); parcours études culturelles à l'international (S4 à L3).

parcours études européennes et internationales (L1 à L3) : parcours gestion de projets culturels à l'international (S4 à L3); parcours gestion de projets commerciaux à l'international (S4 à L3).

L. Lettres

tronc commun (L1 à L2) : parcours enseignement (S4 à L3); parcours culture et création littéraire (S4 à L3).

L. Musicologie

parcours musique, interprétation et patrimoine (L1 à L3) : parcours musique baroque (S4 à L3); parcours musique contemporaine (S4 à L3).

Domaine : Droit, économie, gestion

Licence, mentions

L. Administration économique et sociale*

tronc commun (L1 et L2) : parcours ressources humaines (L3); parcours administration publique et sociale (L3).

* Cette licence est gérée par l'Ecole universitaire Paris Saclay (<https://ecole-universitaire-paris-saclay.fr>)

L. Droit

parcours droit (L1 à L3).
parcours international (L1 à L3).

L. Economie et gestion

portail économie et gestion, gestion (L1 et L2) : parcours finance et économie internationales (L3); parcours sciences et techniques du génie logistique (STGL) (L3) **A**

L. Gestion

portail économie et gestion, gestion (L1 et L2) : parcours gestion (L3).

L. Science politique (L1 à L3).

Domaine : Sciences humaines et sociales

Licence, mentions

L. Géographie et aménagement

tronc commun (L1 et L2) : parcours sciences humaines et sociales, métiers de l'enseignement (L3); parcours métiers de l'environnement, de la géomatique et du tourisme (L3).

L. Histoire

tronc commun (L1 et L2) : parcours enseignement (S4 à L3); parcours cultures et patrimoine (S4 à L3); parcours journalisme et monde contemporain (S4 à L3).

L. Sociologie*

tronc commun (L1 et L2) : parcours politiques sociales territoriales (L3); parcours métiers de l'enseignement (L3); parcours sociologie quantitative et démographie (L3); parcours travail - expertise - organisation (L3).

* Cette licence est gérée par l'Ecole universitaire Paris Saclay (<https://ecole-universitaire-paris-saclay.fr/>)

Domaine : Sciences, technologies, santé

Licence, mentions

L. Chimie

portail chimie-biologie (L1).
portail mathématiques, physique, chimie, informatique (L1) : tronc commun (L2); parcours chimie (L3); parcours chimie-biologie (L3); parcours chimie physique (L3).

L. Informatique

portail biologie - informatique (L1).
portail mathématiques, physique, chimie, informatique (L1) : parcours informatique (L2 et L3)

L. Mathématiques

portail mathématiques, physique, chimie, informatique (L1) : parcours mathématiques (L2 et L3)

L. Mathématiques et informatique appliquées aux sciences humaines et sociales (L1 à L3).

L. Physique

portail mathématiques, physique, chimie, informatique (L1) : tronc commun (L2); parcours mécanique, signaux, données (L3); parcours physique fondamentale et sciences du climat (L3).

L. Sciences de la vie

portail chimie - biologie (L1).

portail biologie - informatique (L1) : tronc commun (L2); parcours biochimie-biotechnologies (L3); parcours biologie cellulaire, génétique, génomique (L3); parcours biologie cellulaire et physiologie (L3).

L. Sciences de la vie et de la Terre

portail chimie - biologie (L1). **portail biologie - informatique (L1)** : tronc commun (L2); parcours biodiversité (L3); parcours géosciences et environnement (L3).

Licences, double cursus

L. Anglais - droit (double licence) (L1 à L3).

L. Chimie - sciences de la Vie (double licence)* (L1 à L3).

L. Informatique - sciences de la Vie (double licence)* (L1 à L3).

L. Mathématiques - physique (double licence)* (L1 à L3)

* Cette licence est gérée par l'Ecole universitaire Paris Saclay (<https://ecole-universitaire-paris-saclay.fr>)

Études de santé

Réforme en cours voir p. 96

Licence, après bac+2 (L3)

L. Sciences et technologies (L3)

Licences professionnelles (L3)

LP. Aménagement paysager : conception, gestion, entretien (L3)

- gestion et management de chantier d'aménagement de l'espace. **A**

LP. Assurance, banque, finance : chargé de clientèle (L3)

- conseiller de clientèle, marché des particuliers, conseiller de clientèle expert. **S** ou **A**

LP. Bio-industries et biotechnologies* (L3)

- recherche et développement, plateformes technologiques. **S** ou **A**

* Cette licence pro est gérée par l'Ecole universitaire Paris Saclay (<https://ecole-universitaire-paris-saclay.fr/>)

LP. Chimie : formulation (L3)

LP. Chimie analytique, contrôle, qualité, environnement* (L3)

- métiers de l'eau et de l'assainissement. **S**

* Cette licence pro est gérée par l'Ecole universitaire Paris Saclay (<https://ecole-universitaire-paris-saclay.fr/>)

LP. Commerce et distribution (L3)

- marketing et distribution des produits frais. **A**
- marketing et distribution spécialisée. **A**
- marketing des services et de la relation client. **A**

LP. Commercialisation de produits et services (L3)

- vente et commercialisation nationale et internationale des produits de la cosmétique parfumerie (VCP/CP). **A**
- commercialisation de produits et services industriels. **A**

LP. E-commerce et marketing numérique (L3)

- e-distribution, création et gestion de sites. **S** ou **A**

LP. Management et gestion des organisations (L3)

- assistant manager. **A**
- management et organisation de l'entreprise. **A**

LP. Métiers de l'électricité et de l'énergie (L3)

- véhicule électrique et nouvelles mobilités. **A**

LP. Métiers de l'électronique : communication, systèmes embarqués (L3)

- objets, villes et véhicules connectés. **A**

LP. Métiers de l'industrie : conception de produits industriels (L3)

- méthodologie et innovation en conception collaborative. **A**

LP. Métiers de l'industrie : mécatronique, robotique (L3)

- systèmes intelligents mécatroniques pour l'industrie et le spatial. **A**

LP. Métiers de l'informatique : systèmes d'information et gestion des données (L3)

- systèmes d'informations et services web. **A**

LP. Métiers de la GRH : assistant (L3)

- généraliste en ressources humaines. **S** ou **A**
- formation, compétences et emploi. **S** ou **A**

LP. Métiers de la protection et de la gestion de l'environnement (L3)

- manager des services à l'environnement : eau, déchets, énergie, mobilité. **A**

LP. Métiers des réseaux informatiques et télécommunications (L3)

- administration et sécurité des réseaux. **A**
- réseaux très hauts débits (RHTD). **A**

LP. Métiers du BTP : bâtiment et construction (L3)

- conduite des chantiers de travaux publics. **A**
- métiers des opérations et exploitations immobilières. **A**

LP. Métiers du marketing opérationnel (L3)

- marketing éthique. **A**

LP. Métiers du numérique : conception, rédaction et réalisation web (L3)

- métier chef de projet multimédia junior. **A**

LP. Organisation, management des services de l'automobile (L3)

- organisation et management des services de l'automobile. **A**

LP. Organisation et gestion des établissements hôteliers et de restauration (L3)

- management du tourisme et de l'hôtellerie internationale. **S** ou **A**

LP. Technico-commercial (L3)

- chargé d'affaires en vente de solutions durables. **A**

Formations d'ingénieurs

• voir page 88

Évry-Val-d'Essonne [Évry]

www.univ-evry.fr

Siège de la présidence

23 boulevard François Mitterrand,
91025 Évry-Courcouronnes Cedex
T. 01 69 47 71 25

Académie de Versailles

Portes ouvertes

Samedi 25 janvier

- Toutes disciplines (10h à 17h)

Campus d'Évry, boulevard François Mitterrand
91 Évry

Informations

Direction de l'orientation et de l'insertion
professionnelle

23 boulevard François Mitterrand,
Bâtiment Île-de-France

91025 Évry-Courcouronnes Cedex

T. 01 69 47 76 17

Courriel : doip@univ-evry.fr

Étudiants handicapés

Direction vie étudiante - T. 01 69 47 71 84

Courriel : handicap@univ-evry.fr

Licences (L1 à L3)

Domaine : Arts, lettres, langues

Licence, mentions

L. Arts du spectacle

tronc commun (L1 et L2) : parcours théâtre (L3) ;
parcours administration (L3).

L. Langues étrangères appliquées*

parcours anglais-allemand (L1 à L3).
parcours anglais-espagnol (L1 à L3).

* Cette licence est gérée par l'École universitaire Paris
Saclay (<https://ecole-universitaire-paris-saclay.fr>)

L. Musicologie

tronc commun (L1 et L2) : parcours théorie et
technique musicales (L3) ; parcours administration (L3).

Domaine : Droit, économie, gestion

Licence, mentions

L. Administration économique et sociale*

tronc commun (L1 et L2) : parcours gouvernance
et encadrement, social, santé et territoires (L3) **S** ou **A** ;
parcours gouvernance et encadrement des organisations
(L3) ; parcours pluridisciplinaire enseignement (L3).

* Cette licence est gérée par l'École universitaire Paris
Saclay (<https://ecole-universitaire-paris-saclay.fr>)

L. Droit

tronc commun (L1 et L2) : parcours droit (L3) ;
parcours juriste d'entreprise (L3).

L. Économie et gestion

tronc commun (L1 et L2) : parcours économie (L3) ;
parcours gestion (L3).

Domaine : Sciences humaines et sociales

Licence, mentions

L. Histoire

tronc commun (L1 et L2) : parcours histoire,
géographie et dynamiques politiques (L3) ; parcours
histoire et société (L3) ; parcours enseignement et sciences
pluridisciplinaires (L3).

L. Sociologie*

tronc commun (L1 et L2) : parcours sociologie (L3) ;
parcours pluridisciplinaire enseignement (L3).

* Cette licence est gérée par l'École universitaire Paris
Saclay (<https://ecole-universitaire-paris-saclay.fr>)

Domaine : Sciences, technologies, santé

Licence, mentions

L. Informatique

tronc commun (L1 et L2) : parcours administration
de systèmes en réseaux (ASR) (L3) ; parcours conception
et intelligence des logiciels et des systèmes (CILS) (L3) ;
méthodes informatiques appliquées à la gestion des
entreprises MIAGE (L3). **A**

L. Mathématiques

tronc commun (L1 et L2) : parcours mathématiques
et applications (L3) ; parcours enseignement et sciences
pluridisciplinaires (L3).

L. Physique, chimie

tronc commun (L1 et L2) : parcours chimie
(L3) ; parcours interface biologie-chimie (IBC) (L3) ;
parcours interface physique - chimie (IPC) (L3) ; parcours
enseignement et sciences pluridisciplinaires (ESP) (L3).

L. Sciences de la vie

tronc commun (L1) : parcours biologie, physique,
chimie (L2 et L3) ; parcours biologie et informatique (L2 et
L3) ; parcours génomique, physiologie et santé (L2 et L3) ;
parcours sciences éducation 1^{er} degré médiation (SEM) (L3).

**L. Sciences et techniques des activités physiques et
sportives-activité physique adaptée et santé (L1 à L3)**

**L. Sciences et techniques des activités physiques et
sportives-éducation et motricité (L1 à L3)**

**L. Sciences et techniques des activités physiques et
sportives-entraînement sportif (L1 à L3)**

L. Sciences pour l'ingénieur

tronc commun (L1 et L2) : parcours électronique,
automatique et traitement de l'information (L3) ; parcours
génie mécanique (L3) ; parcours ingénierie des systèmes
industriels (L3) ; parcours sciences pour l'ingénieur (L3). **A**

Licences, double cursus

L. Droit et économie (double licence) (L1 à L3).*

L. Mathématiques et économie (double licence) (L1 à L3).

L. Sciences de la vie - informatique (double licence)
(L1 à L3)*

L. Sociologie - histoire (double licence) (L1 à L3).

* Cette licence est gérée par l'École universitaire Paris
Saclay (<https://ecole-universitaire-paris-saclay.fr>)

DEUST

**Animation et gestion des activités physiques et
sportives et culturelles***

* Ce DEUST est gérée par l'École universitaire Paris
Saclay (<https://ecole-universitaire-paris-saclay.fr>)

Licences professionnelles (L3)

**LP. Assurance, banque, finance : chargé
de clientèle** (L3)

- banques. **S** ou **A**
- assurances. **S** ou **A**

LP. Domotique (L3)

- gestion technique et du handicap dans les bâtiments.
S ou **A**

LP. E-commerce et marketing numérique (L3)

- marketing et commerce sur internet. **S** ou **A**

**LP. Gestion des achats et des
approvisionnements** (L3) **A**

LP. Logistique et pilotage des flux (L3)

- gestion de la chaîne logistique internationale et pilotage
des achats. **S** ou **A**

- gestion de la chaîne logistique internationale
et management des transports. **S** ou **A**

LP. Logistique et transports internationaux (L3)

- logistique aéroportuaire et transport aérien. **S**

**LP. Maintenance et technologie : contrôle
industriel** (L3)*

- mesure tridimensionnelle. **A**

LP. Management des processus logistiques (L3)

- pilotage informatisé des processus logistiques. **A**
- optimisation des processus logistiques. **A**

LP. Management et gestion des organisations (L3)

- entrepreneuriat, repreneuriat, intrapreneuriat. **S** ou **A**

**LP. Matériaux et structures : gestion, conception
et industrialisation** (L3)

- ingénierie des composites et polymères : matériaux
innovants et durables. **S** ou **A**

**LP. Métiers de l'aménagement du territoire
et de l'urbanisme** (L3)*

- voirie et réseaux divers - conception et maîtrise d'oeuvre.
S ou **A**

**LP. Métiers de l'énergétique, de l'environnement
et du génie climatique** (L3)

- efficacité énergétique et énergies renouvelables. **S** ou **A**

**LP. Métiers de l'énergétique, de l'environnement
et du génie climatique** (L3)*

- efficacité énergétique de l'environnement et du génie
climatique. **S**

**LP. Métiers de l'immobilier : transaction
et commercialisation de biens immobiliers** (L3)

- transactions et gestion de biens immobiliers. **S** ou **A**

**LP. Métiers de l'industrie : conception de produits
industriels** (L3)

- ingénierie mécanique et environnement (IME). **A**

- ingénierie et management environnemental des produits
industriels (IMEPI). **A**

**LP. Métiers de l'industrie : industrie
aéronautique** (L3)*

- techniques et maintenance aéronautique. **A**

**LP. Métiers de l'industrie : mécatronique,
robotique** (L3)*

- mécatronique, robotique intelligente (MRI). **A**

LP. Métiers de l'informatique : applications web (L3)

- administration et sécurisation des réseaux et des services
intranet et internet (ASRII). **S** ou **A**

- développement avancé d'applications web intranet
et internet (DAWI). **S** ou **A**

**LP. Métiers de l'informatique : systèmes
d'information et gestion des bases de données** (L3)

- analyse de production systèmes réseaux et application
(APSPA). **S** ou **A**

- analyse de bases de données et systèmes décisionnels
(ABDD). **S** ou **A**

**LP. Métiers de la communication : chargé
de communication** (L3)*

- chargé de communication, institutionnelle, corporate.
S ou **A**

**LP. Métiers de la gestion et de la comptabilité :
responsable de portefeuille clients en cabinet
d'expertise** (L3)* **S** ou **A**

LP. Métiers de la GRH : assistant (L3) **S** ou **A**

**LP. Métiers des réseaux informatiques et
télécommunications** (L3)

- intégration des systèmes voix données. **S** ou **A**

LP. Métiers du BTP : bâtiment et construction (L3)

- management et ingénierie des entreprises de façades.
S ou **A**

* Cette licence pro est gérée par l'École universitaire
Paris Saclay (<https://ecole-universitaire-paris-saclay.fr>)

S Statut de l'étudiant «Scolaire»
A Statut de l'étudiant «Apprenti»

L1, L2, L3 1^{er}, 2^e, 3^e année de licence
M1, M2 1^{er}, 2^e année de master
S1, S2, S4 1^{er}, 2^e, 4^e semestre

LP. Métiers du marketing opérationnel (L3)

- management de la relation client. **S** ou **A**
 - distribution, management et digitalisation des unités commerciales. **S** ou **A**

LP. Métiers du numérique : conception, rédaction et réalisation web (L3) **A****LP. Métiers du tourisme : commercialisation des produits touristiques (L3) **S** ou **A******LP. Organisation et gestion des établissements hôteliers et de restauration (L3)***

- management des entreprises de l'hôtellerie et de la restauration. **S** ou **A**

LP. Protection et valorisation du patrimoine historique et culturel (L3)*

- protection et valorisation du patrimoine historique, culturel et naturel. **S** ou **A**

LP. Qualité, hygiène, sécurité, santé, environnement (L3)

- management de la qualité responsable. **S** ou **A**

LP. Services à la personne (L3) **S ou **A******LP. Technico-commercial (L3) **S** ou **A****

* Cette licence pro est gérée par l'Ecole universitaire Paris Saclay (<https://ecole-universitaire-paris-saclay.fr>)

Formations d'ingénieurs

• voir page 88

Paris-Saclay

[Saclay] *ex université Paris-Sud*

www.universite-paris-saclay.fr

Siège de la présidence

École universitaire de 1^{er} cycle
 Route de l'Orme aux Merisiers,
 Espace technologique bâtiment Discovery
 91190 Saint-Aubin Cedex
 T. 01 69 33 78 13

Académie de Versailles**Portes ouvertes****Samedi 25 janvier**

- *Droit, économie, gestion (10h à 17h)*
 54 boulevard Desgranges, faculté Jean Monnet,
 92 Sceaux

Samedi 1^{er} février

- *Sciences, santé (10h à 17h)*
 Rue du Doyen André Guinier, faculté des sciences,
 bâtiment 337, 91 Orsay
 - *Sciences et techniques des activités
 physiques et sportives (10h à 17h)*
 rue Pierre de Coubertin, UFR Staps,
 bâtiment 335, 91 Orsay

Informations

Pôle orientation et insertion professionnelle
 Courriel : accueil.oip@universite-paris-saclay.fr
 - *Campus de Sceaux*
 54 boulevard Desgranges, bâtiment B,
 92330 Sceaux
 T. 01 40 91 18 38 / 17 98
 - *Campus de Bures-Orsay*
 Rue du Doyen André Guinier, bâtiment 333,
 91405 Orsay Cedex
 T. 01 69 15 54 47 / 59 07

Étudiants handicapés

Service handicap et études
 Rue du Doyen André Guinier, bâtiment 338,
 rez-de-chaussée, 91405 Orsay
 T. 01 69 15 31 45 / 39 02
 Courriel : handicap@universite-paris-saclay.fr

Licences (L1 à L3)**Domaine : Droit, économie, gestion****Licence, mentions****L. Droit**

parcours droit (L1 à L3) :
parcours droit accéléré (L1 et L2).
parcours droit - DU Langues et civilisations (L1 et L2) : parcours anglais-allemand, parcours anglais-espagnol, parcours chinois-anglais.
parcours droit - Ecole du Louvre (diplôme de l'Ecole du Louvre) (L1 à L3).
parcours droit - DU Etudes juridiques comparatives et internationales (EJCI) (L1 à L3).

L. Economie et gestion

tronc commun économie et gestion (L1 et L2) :
parcours économie et gestion accéléré (L1 et L2) :
 - parcours économie appliquée (L3) ; parcours comptabilité contrôle (avec l'IUT de Sceaux) (L3) **A** ; parcours gestion des entreprises (L3).
parcours économie gestion - DU Langues et civilisations (L1 et L2) : parcours anglais - allemand ; parcours anglais - espagnol ; parcours chinois - anglais.

Domaine : Sciences, technologies, santé**DU Préparation aux cursus scientifiques d'Orsay***

* année réservée aux bacheliers non scientifiques

Licence, mentions**L. Chimie**

portail BCST biologie, chimie, sciences de la Terre (L1) :
portail PCST physique, chimie et sciences de la Terre (L1) :
 - parcours interface biologie et chimie (L2 et L3) ; parcours chimie (L2 et L3) ; parcours interface physique et chimie (L2 et L3) ; parcours sciences et médiation (L3).

L. Informatique

portail informatique et mathématiques (L1) :
 - parcours informatique (L2 et L3) ; parcours méthodes informatiques appliquées à la gestion (MIAGE) (L3) **S** ou **A** ; parcours sciences, éducation 1^{er} degré et médiation (L3).

L. Mathématiques

portail informatique et mathématiques (L1) :
portail MP mathématiques et physique (L1) :
 - parcours mathématiques applications et numérique (L2 et L3) ; parcours mathématiques des métiers de l'enseignement et de l'éducation (L2 et L3).

L. Physique

portail MP mathématiques, physique (L1) :
portail PCST physique, chimie, sciences de la Terre (L1) :
 - parcours physique (L2 et L3) ; parcours physique interface chimie (L2 et L3) ; parcours physique et mathématiques (L2) ; parcours électronique, énergie électrique, automatique (E3A) (L3) ; parcours sciences, enseignement primaire, médiation (L3).

L. Sciences de la Terre

portail BCST biologie, chimie, sciences de la Terre (L1) :
portail PCST physique, chimie et sciences de la Terre (L1) :
 - parcours sciences de la Terre (L2 et L3) ; parcours sciences, et enseignement primaire, médiation (L3).

L. Sciences de la vie

portail BCST biologie, chimie, sciences de la Terre (L1) :
 - parcours biologie et chimie (L2 et L3) ; parcours biologie (L2) ; parcours biologie des organismes et écologie (L3) ; parcours biologie et santé (L3) ; parcours sciences, enseignement primaire, médiation (L3).

L. Sciences et technologies

parcours sciences et technologies (L1 à L3).

Domaine : Sciences et techniques des activités physiques et sportives**Licence, mentions**

L. Sciences et techniques des activités physiques et sportives-activité physique adaptée et santé (L1 à L3)

L. Sciences et techniques des activités physiques et sportives-éducation et motricité (L1 à L3)

L. Sciences et techniques des activités physiques et sportives-entraînement sportif (L1 à L3)

L. Sciences et techniques des activités physiques et sportives-management du sport (L1 à L3)
tronc commun STAPS (L1).
parcours STAPS - équitation (L1 à L3).
parcours STAPS - préparation à l'entrée à l'école de kinésithérapie et rééducation de Saint-Maurice et à certaines IFMK d'Île-de-France (L1).

Licences, double cursus

- L. **Biologie et chimie** (double diplôme) (L1 à L3)
- L. **Biologie et mathématiques** (double diplôme) (L1 à L3)
- L. **Droit et économie** (double diplôme) (L1 à L3)
- L. **Droit et informatique** (double diplôme) (L1 à L3)
- L. **Droit et politique contemporaine** (double diplôme) (L1 à L3)
- L. **Droit sciences et innovation** (double diplôme) (L1 à L3)
- L. **Économie et mathématiques** (double diplôme) (L1 à L3)
- L. **Géosciences, physiques, chimie** (double diplôme) (L1 à L3)
- L. **Informatique et mathématiques** (double diplôme) (L1 à L3)
- L. **Management numérique et sciences informatiques** (L1 à L3)
- L. **Mathématiques, physique et sciences de l'ingénieur** (double diplôme) (L1 à L3)
- L. **Physique et chimie** (double diplôme) (L1 à L3)
- L. **Sciences de la vie et informatique** (double diplôme) (L1 à L3)
- L. **STAPS et ingénierie physique** (double diplôme) (L1 à L3)

Études de santé

Réforme en cours voir p. 96

DEUST

Bio-industries et biotechnologies

Licences professionnelles (L3)

- LP. **Aménagement paysager : conception, gestion, entretien** (L3)
 - écopaysage végétal urbain. **A**
- LP. **Assurance, banque, finance : chargé de clientèle** (L3)
 - commercialisation des produits et services financiers. **S** ou **A**
- LP. **Bio-industries et biotechnologies** (L3)
 - recherche et développement, plateformes technologiques. **S** ou **A**
- LP. **Chimie analytique, contrôle, qualité, environnement** (L3)
 - chimie analytique. **S** ou **A**
- LP. **Chimie de synthèse** (L3)
 - chimie organique et bio-organique. **S** ou **A**
- LP. **Commerce et distribution** (L3)
 - marketing. **S** ou **A**
- LP. **Génie des procédés et bioprocédés industriels** (L3)
 - bio ressources aux produits : éco-conception par des procédés chimiques et biotechnologiques. **S** ou **A**
- LP. **Industries pharmaceutiques, cosmétologiques et de santé : gestion, production et valorisation** (L3)
 - qualité de la production des produits pharmaceutiques et cosmétiques. **S** ou **A**
 - service client en instrumentation et réactifs de laboratoire. **S** ou **A**
 - vente et marketing en instrumentation et réactifs de laboratoire. **S** ou **A**
 - conseiller spécialisé en herboristerie et produits de santé à base de plantes (avec CFPP Planchat). **S** ou **A**
- LP. **Maintenance et technologie : contrôle industriel** **S** ou **A** (L3)
- LP. **Maintenance et technologie : électronique, instrumentation** (L3)
 - électronique et instrumentation biomédicales. **S** ou **A**
- LP. **Management et gestion des organisations** (L3)
 - entrepreneuriat et gestion des organisations. **S**
- LP. **Métiers de l'électricité et de l'énergie** (L3)
 - techniques physiques des énergies. **A**
- LP. **Métiers de l'électronique : communication, systèmes embarqués** (L3)
 - systèmes embarqués et supervision par applications mobiles (SESAM). **A**
- LP. **Métiers de l'industrie : conception de produits industriels** (L3)
 - conception et industrialisation de nouveaux produits. **S** ou **A**
- LP. **Métiers de l'industrie : gestion de la production industrielle** (L3)
 - gestion industrielle et logistique. **S** ou **A**
- LP. **Métiers de l'industrie : industrie aéronautique** (L3)
 - technique et maintenance aéronautique. **S** ou **A**
- LP. **Métiers de l'industrie : mécatronique, robotique** (L3)
 - robotique. **S** ou **A**
- LP. **Métiers de la communication : chargé de communication** **S** ou **A** (L3)
- LP. **Métiers de l'informatique : administration et sécurité des systèmes et des réseaux** (L3)
 - sécurité des réseaux et systèmes informatiques. **A**
- LP. **Métiers de l'informatique : conception, développement et test de logiciels** (L3)
 - programmation internet et systèmes mobiles. **A**
- LP. **Métiers de l'instrumentation, de la mesure et du contrôle qualité** (L3)
 - matériaux, mesures, instrumentation. **A**
- LP. **Métiers de la forme** (L3)
 - métiers de la forme, responsable d'équipes et de projets. **S** ou **A**
- LP. **Métiers de la gestion et de la comptabilité : contrôle de gestion** (L3)
 - contrôle de gestion. **S** ou **A**
- LP. **Métiers de la gestion et de la comptabilité : responsable de portefeuille clients en cabinet d'expertise** (L3) **S**
- LP. **Métiers de la GRH : assistant** (L3)
 - les outils du développement RH. **S**
- LP. **Métiers de la protection et de la gestion de l'environnement** (L3)
 - traitement et analyse de l'eau et des déchets aqueux. **S** ou **A**
- LP. **Métiers des administrations et collectivités territoriales** **S** ou **A** (L3)
- LP. **Métiers des réseaux informatiques et télécommunications** (L3)
 - réseaux et transmission très haut débit. **A**
- LP. **Métiers du BTP : génie civil et construction** **S** ou **A** (L3)
- LP. **Métiers du commerce international** (L3)
 - commerce international des produits de luxe. **S**
- LP. **Optique professionnelle** (L3)
 - management et vente en optique et lunetterie. **S** ou **A**
 - optométrie. **A**
- LP. **Protection et valorisation du patrimoine historique et culturel** **S** (L3)
- LP. **Qualité, hygiène, sécurité, santé, environnement** (L3)
 - bio - analyses et qualité pour les laboratoires d'analyses médicales. **A**
- LP. **Systèmes automatisés, réseaux et informatique industrielle** (L3)
 - automatisme industriel et bâtiment intelligent. **A**
- LP. **Technico-commercial** (L3)
 - vente et achat de produits et services industriels. **A**
- LP. **Techniques du son et de l'image** (L3)
 - systèmes et technologies audiovisuels professionnels. **S** ou **A**

Formations d'ingénieurs

- voir page 88

Paris Nanterre
[Nanterre]

www.parisnanterre.fr

Siège de la présidence

200 avenue de la République
92001 Nanterre Cedex
T. 01 40 97 72 00

Académie de Versailles

Portes ouvertes

Samedi 29 février

- Sciences et techniques des activités physiques et sportives (9h à 13h)
200 avenue de la République, bâtiment Alice Milliat
92 Nanterre

Mercredi 4 mars

- Toutes disciplines (12h à 18h)
200 avenue de la République, bâtiment P. Grappin
92 Nanterre

Informations

Service universitaire d'information et d'orientation
200 avenue de la République
Bâtiment Ramnoux salle E14
92001 Nanterre Cedex
T. 01 40 97 75 34
Courriel : suio@liste.parisnanterre.fr
Internet : <https://suio.parisnanterre.fr>

Étudiants handicapés

Service Handicaps et Accessibilités
200 avenue de la République, Bâtiment Rouch,
bureau R 05, rez-de-chaussée, 92000 Nanterre
T. 01 40 97 58 79
Courriel : servicehandicap@liste.parisnanterre.fr

Licences (L1 à L3)

Domaine : Arts, lettres, langues

Licence, mentions

- L. **Arts du spectacle**
parcours arts du spectacle (L1 et L2) : parcours théâtre (L3) ; parcours cinéma (L3).
- L. **Humanités**
parcours humanités, lettres et sciences humaines (L1 à L3), parcours humanités classiques, arts et patrimoine (L1 à L3), parcours humanités et arts du spectacle (L1 à L3), parcours humanités, droit, économie-gestion (L1 à L3), parcours humanité et danse (enseignement à distance) (L1 à L3).
- L. **Langues, littératures, civilisations étrangères et régionales**
parcours études anglophones (L1 à L3), parcours études hispaniques (L1 à L3), parcours études italiennes (L1 à L3), parcours études portugaises et brésiliennes (L1 à L3), parcours études européennes et internationales (L1 à L3), parcours sociétés germanophones et cultures européennes (L1 à L3).

S Statut de l'étudiant «Scolaire»
A Statut de l'étudiant «Apprenti»

L1, L2, L3 1^{er}, 2^e, 3^e année de licence
M1, M2 1^{er}, 2^e année de master
S1, S2, S4 1^{er}, 2^e, 4^e semestre

L. Langues étrangères appliquées

parcours couples de langues avec anglais (L1 à L3) : allemand ; arabe ; chinois ; espagnol ; grec ; italien ; portugais ; russe.

parcours tout couple de langues sans l'anglais (L1 à L3) : allemand ; arabe ; chinois ; espagnol ; grec ; italien ; portugais ; russe.

L. Lettres

parcours lettres et interculturel (L1 à L3) : parcours littératures française et comparée (L3) ; parcours métiers du livre et de l'écrit (L3).

Domaine : Droit, économie, gestion**Licence, mentions****L. Droit**

parcours droit (L1 à L3).
parcours droit-économie (L1 à L3).

L. Droit français - droits étrangers

parcours droit français - droit allemand (L1 à L3).

parcours droit français - droit italien (L1 à L3).

parcours droit français - droits espagnol et latino-américains (L1 à L3).

parcours droit français - droit russe (L1 à L3).

parcours droit français - common law (L1 à L3).

L. Economie et gestion

parcours général économie et gestion (L1 et L2) : parcours économie (L3) ; parcours gestion (L3) **A**

parcours économie et gestion - droit (L1 à L3).

parcours économie et gestion - langue et société allemandes (L1 à L3) : cursus franco-allemand en économie et gestion (L2 et L3) ; parcours économie (L3) ; parcours gestion (L3). **A**

parcours économie et gestion - langue et sociétés du monde anglophone (L1 et L2) : parcours économie (L3) ; parcours gestion (L3). **A**

parcours économie et gestion - langue et sociétés espagnoles et hispano-américaines (L1 et L2) : parcours économie (L3) ; parcours gestion (L3). **A**

parcours économie et gestion - langue et société chinoises (L1 et L2) : parcours économie (L3) ; parcours gestion (L3). **A**

parcours international franco-chinois (L1 à L3).

L. Science politique

parcours science politique (L1 à L3).

Domaine : Sciences humaines et sociales**Licence, mentions****L. Administration économique et sociale**

parcours administration économique et sociale (L1 à L3).

L. Géographie et aménagement

parcours géographie et aménagement (L1 à L3) : parcours géographie-histoire (L2 et L3).

parcours franco-italien : territoire, patrimoine et tourisme (avec l'université de Salerne) (L1 à L3).

L. Histoire

parcours histoire (L1 à L3)

parcours histoire-anglais (L1 à L3) :

parcours histoire-géographie (L2 et L3) ; parcours histoire-histoire de l'art (L2 et L3).

L. Histoire de l'art et archéologie

tronc commun (L1 et L2) : parcours histoire de l'art (L3) ; parcours archéologie (L3) ; parcours restauration d'œuvres d'art - préparation aux concours de restaurateur (L3) ; parcours histoire de l'art - histoire (L2 et L3).

parcours anthropologie et préhistoire (L1 à L3).

L. Philosophie

parcours philosophie (L1 à L3) : parcours philosophie et sciences humaines (L2 et L3) ; parcours philosophie-anglais (L2 et L3).

L. Psychologie (L1 à L3)**L. Sciences de l'éducation (L1 à L3)**

L. Sciences de l'homme, anthropologie, ethnologie
parcours archéologie et histoire de l'art (L1 à L3) : parcours anthropologie (L3) ; parcours préhistoire (L3) ; parcours ethnomusicologie (L3).

L. Sciences du langage

tronc commun (L1) : parcours sciences du langage et didactique (L2 et L3) ; langage et sciences humaines (L2 et L3) ; traitement informatique des corpus (L3).

L. Sciences sociales

tronc commun (L1 et L2) : parcours géographie (L3) ; parcours histoire (L3) ; parcours sociologie et économie (L3).

L. Sociologie

parcours sociologie (L1 à L3).

Domaine : Sciences, technologies, santé**Licence, mentions****L. Mathématiques et informatique appliquées aux sciences humaines et sociales**

tronc commun (L1 et L2) : parcours mathématiques et économie (L3) ; parcours méthodes informatiques appliquées à la gestion des entreprises MIAGE (L3).

L. Sciences et techniques des activités physiques et sportives-activité physique adaptée et santé (L1 à L3)**L. Sciences et techniques des activités physiques et sportives-éducation et motricité (L1 à L3)****L. Sciences et techniques des activités physiques et sportives-management du sport (L1 à L3)****L. Sciences pour l'ingénieur**

parcours sciences pour l'ingénieur (L1 et L2) : parcours électronique (L3) ; parcours énergétique (L3) ; parcours mécanique (L3) **S** ou **A**

parcours cursus master en ingénierie CMI (L1 à M2).

Licences, double cursus**L. Droit - économie et gestion (double licence) (S2 à L3).****L. Economie et gestion - mathématiques et informatique appliquées aux sciences humaines et sociales (double licence) (S2 à L3).****L. Etudes anglophones (LLCER anglais) - études hispaniques (LLCER espagnol) (double licence) (S2 à L3).****L. Etudes anglophones (LLCER anglais) - études italiennes (LLCER italien) (double licence) (S2 à L3).****L. Etudes anglophones (LLCER anglais) - études portugaises et brésiliennes (LLCER portugais) (double licence) (S2 à L3).****L. Etudes anglophones (LLCER anglais) - histoire (double licence) (S2 à L3).****L. Etudes anglophones (LLCER anglais) - sociétés germanophones (LLCER allemand) (double licence) (S2 à L3).****L. Etudes hispaniques (LLCER espagnol) - études portugaises et brésiliennes (LLCER portugais) (double licence) (S2 à L3).****L. Histoire - géographie et aménagement (double licence) (S2 à L3).****L. Histoire - géographie et aménagement (double licence) (S2 à L3).****L. Histoire - histoire de l'art et archéologie (double licence) (S2 à L3).****L. Sciences de l'Homme, anthropologie, ethnologie - histoire de l'art et archéologie (double licence) (S2 à L3).****Licences, après bac+2 (L3)****L. Administration publique****L. Information-communication****Licences professionnelles (L3)****LP. Assurance, banque, finance : chargé de clientèle (L3)**

- clientèle particuliers. **S** ou **A**
- métiers de l'e-assurance et des services associés. **S** ou **A**

LP. Assurance, banque, finance : supports opérationnels (L3)

- gestion d'actifs financiers - back et middle office. **S** ou **A**
- métiers de l'e-assurance et des services associés. **S** ou **A**

LP. Gestion des organisations de l'économie sociale et solidaire (L3)

- associations et coopératives. **S** ou **A**

LP. Gestion et développement des organisations, des services sportifs et de loisirs (L3) **S****LP. Guide conférencier (L3) **S******LP. Intervention sociale : développement social et médiation par le sport (L3) **S******LP. Métiers de l'aménagement du territoire et de l'urbanisme (L3)**

- coordinateur de l'action touristique locale et du développement durable des territoires. **S**

LP. Métiers de l'électronique : communication, systèmes embarqués (L3)

- mesures hyperfréquences et radiocommunications. **S** ou **A**

LP. Métiers de l'énergétique, de l'environnement et du génie climatique (L3)

- maîtrise de l'énergie et environnement. **S** ou **A**

LP. Métiers de l'immobilier : gestion et développement de patrimoine immobilier (L3)

- administration de biens. **S**
- gestion opérationnelle du bâti. **S**

LP. Métiers de l'industrie : gestion de la production industrielle (L3)

- informatique industrielle, automatisme et productique. **S** ou **A**

LP. Métiers de l'industrie : industrie aéronautique (L3)

- équipements aéronautiques et spatiaux. **S** ou **A**
- propulsions aéronautique et spatiale. **S** ou **A**

LP. Métiers de la gestion et de la comptabilité : comptabilité et paie (L3)

- structures aéronautiques et spatiales. **S** ou **A**

LP. Métiers de la gestion et de la comptabilité : révision comptable (L3) **S ou **A******LP. Métiers de la GRH : formation, compétences et emploi (L3)**

- formation de formateurs. **S**

LP. Métiers du BTP : bâtiment et construction (L3)

- management et gestion des bâtis. **A**

LP. Métiers du commerce international (L3)

- management de projets internationaux. **S** ou **A**

LP. Métiers du livre : documentation et bibliothèques (L3)

- bibliothèque. **S**

LP. Métiers du livre : édition et commerce du livre (L3)

- librairie. **A**

LP. Organisation et gestion des établissements hôteliers et de restauration (L3)

- encadrement et exploitation en hôtellerie et restauration de luxe. **S** ou **A**

- management et interculturelité. **S** ou **A**

LP. Techniques du son et de l'image (L3)

- communications audiovisuelles et multimédias locales et de proximité. **S**

Vincennes-Saint-Denis [Paris 8]

www.univ-paris8.fr

Siège de la présidence

2 rue de la Liberté, 93200 Saint-Denis
T. 01 49 40 67 00

Académie de Créteil

Portes ouvertes

Samedi 1^{er} février

- Toutes disciplines (14h à 18h)

Campus Saint-Denis, 2 rue de la Liberté,
93200 Saint-Denis

Informations

Service commun universitaire d'information,
d'orientation et d'insertion professionnelle
2 rue de la Liberté,
Bâtiment A, salle 347,
93200 Saint-Denis
T. 01 49 40 67 17

Courriel : scuio@univ-paris8.fr

Étudiants handicapés

Service accueil handicap
Bâtiment A, salle A 048
T. 01 49 40 67 92
Courriel : accueil.handicap@univ-paris8.fr

Licences (L1 à L3)

Domaine : Arts

Licence, mentions

- L. Arts du spectacle**
parcours cinéma (L1 à L3).
parcours théâtre (L1 à L3).
- L. Arts plastiques**
parcours arts plastiques (L1 à L3) : parcours arts et technologies de l'image (L3) ; parcours photographie (L3).
- L. Musicologie (L1 à L3)**

Domaine : Droit, économie, gestion

Licence, mentions

- L. Administration économique et sociale (L1 à L3)**
- L. Droit (L1 à L3)**
- L. Economie et gestion (L1 à L3)**

Domaine : Lettres et langues

Licence, mentions

- L. Langues étrangères appliquées**
parcours 2 langues au choix : allemand, anglais, arabe, espagnol, italien, portugais, russe (L1 à L3).
parcours anglais - chinois (L1 à L3).
- L. Langues, littératures, civilisations étrangères et régionales**
parcours anglais (L1 à L3).
parcours arabe (L1 à L3).
parcours espagnol (L1 à L3).
parcours études européennes et internationales (L1 à L3).
- L. Lettres (L1 à L3)**

Domaine : Sciences humaines et sociales

Licence, mentions

- L. Géographie et aménagement (L1 à L3)**
- L. Histoire (L1 à L3)**
- L. Information-communication (L1 à L3)**
- L. Philosophie (L1 à L3)**
- L. Psychologie (L1 à L3)**
- L. Science politique (L1 à L3)**
- L. Sciences de l'éducation (L1 à L3)**
- L. Sciences du langage (L1 à L3)**
- L. Sociologie (L1 à L3)**

Domaine : Sciences, technologies, santé

Licence, mentions

- L. Informatique**
parcours informatique (L1 à L3) : parcours micro-informatique et machines embarquées (L3).
- L. Mathématiques (L1 à L3)**

Licences, double cursus

- L. Histoire-anglais (bi-licence) (L1 à L3).**
- L. Histoire - science politique (bi-licence) (L1 à L3).**

Licences, après bac+2 (L3)

- L. Arts du spectacle**
parcours danse (L3).

Licences professionnelles (L3)

- LP. E-commerce et marketing numérique A (L3)**
- LP. Gestion et accompagnement de projets pédagogiques (L3)**
- enseignement de la langue des signes française en milieu scolaire. **S**
- LP. Management des processus logistiques (L3)**
- coordonnateur des améliorations des processus d'entreprise. **A**
- LP. Métiers de l'information : métiers du journalisme et de la presse (L3)**
- techniques journalistiques pour les nouveaux médias. **S**
- LP. Métiers de l'informatique : applications web (L3)**
- objets communicants intelligents. **S**
- LP. Métiers de l'informatique : conception, développement et test de logiciels (L3)**
- concepteur de systèmes d'information, développeur - JEE/AGILE. **A**
- LP. Métiers de la communication : chef de projet communication (L3)**
- communication interactive et multimédia. **A**
- LP. Métiers du numérique : conception, rédaction et réalisation web (L3)**
- design web mobile. **S**

Paris 13 [Paris 13]

www.univ-paris13.fr

Siège de la présidence

99 avenue Jean-Baptiste Clément,
93430 Villetaneuse
T. 01 49 40 30 00

Académie de Créteil

Portes ouvertes

Samedi 7 mars

- Lettres-langues, sciences humaines et sociales, information-communication, droit-économie-gestion-science politique, sciences, école d'ingénieurs, technologie, DUT, Licences pro (10h à 17h)
Campus de Villetaneuse
99 avenue Jean-Baptiste Clément, 93 Villetaneuse
- Santé, sciences de la vie, Sciences et techniques des activités physiques et sportive, sciences sanitaires et sociales (10h à 17h)
Campus de Bobigny, 74 rue Marcel Cachin
93 Bobigny

Informations

Service valorisation, orientation, insertion professionnelle de l'étudiant (VOIE)
Internet : www.univ-paris13.fr/orientation/
- Campus de Villetaneuse
99 avenue Jean-Baptiste Clément
Campus de Villetaneuse, Grand Hall
93430 Villetaneuse
T. 01 49 40 40 11
Courriel : info.voie@univ-paris13.fr
- Antenne de Bobigny
1 rue de Chablais, 93000 Bobigny
T. 01 48 38 88 38
Courriel : orientationbobigny.voie@univ-paris13.fr

Étudiants handicapés

Direction de la scolarité et de la vie universitaire, secteur handicap étudiant
Campus de Villetaneuse,
99 avenue Jean-Baptiste Clément,
Maison des étudiants (sous le forum)
93430 Villetaneuse
T. 01 49 40 44 83
Courriel : scol-handi@univ-paris13.fr

Licences (L1 à L3)

Domaine : Arts, lettres, langues

Licence, mentions

- L. Langues, littératures, civilisations étrangères et régionales**
parcours anglais (L1 à L3).
parcours anglais-espagnol (L1 à L3).
parcours espagnol (L1 à L3).
parcours espagnol-arabe (L1 à L3).
- L. Lettres**
parcours lettres (L1 et L2).
parcours humanités numériques (L1 à L3).

Domaine : Culture et communication

Licence, mention

- L. Information-communication**
tronc commun (L1 et L2) : parcours culture, médias (L3) ; parcours multimédia et innovations (L3) ; parcours communication d'entreprises et ressources humaines (L3).

S Statut de l'étudiant «**Scolaire**»

A Statut de l'étudiant «**Apprenti**»

L1, L2, L3 1^{re}, 2^e, 3^e année de licence

M1, M2 1^{re}, 2^e année de master

S1, S2, S4 1^{er}, 2^e, 4^e semestre

Domaine : Droit, économie, gestion

Licence, mentions

L. Administration économique et sociale

tronc commun (L1 et L2) : parcours gestion publique (L3) ; parcours entreprise (L3).

L. Droit (L1 à L3)

L. Economie et gestion

tronc commun (L1 et L2) : parcours mathématiques appliquées à l'économie et à la finance (L3) ; parcours gestion (L3) ; parcours économie (L3) ; parcours langues renforcées anglais - coréen* (L3).

parcours économie et gestion avec l'Institut Galilée (L1 à L3).

* accessible aux débutants

L. Science politique

parcours sociologie politique (L1 à L3).

Domaine : Sciences humaines et sociales

Licence, mentions

L. Géographie et aménagement

tronc commun histoire - géographie (L1) :

parcours géographie - aménagement (L2 et L3) ; parcours histoire - géographie (L2 et L3).

parcours géographie - humanités numériques (L1 à L3).

L. Histoire

tronc commun histoire - géographie (L1) :

parcours histoire (L2 et L3) ; parcours histoire - géographie (L2 et L3).

parcours histoire - humanités numériques (L1 à L3).

L. Psychologie

tronc commun (L1 et L2) : parcours psychologie clinique et psychopathologie (L3) ; psychologie cognitive (L3) ; psychologie du développement (L3) ; psychologie sociale (L3) ; psychophysiologie (L3).

Domaine : Sciences, technologies, santé

Licence, mentions

L. Informatique (L1 à L3)

L. Mathématiques

tronc commun (L1 et L2) : parcours mathématiques appliquées à l'économie et à la finance (L3) ; parcours mathématiques pour l'enseignement et la recherche (L3) ; parcours modélisation et ingénierie mathématiques (L3) ; parcours étudiants apprentis-professeurs (L3). **A**

L. Physique, chimie

tronc commun (L1 et L2) : parcours génie des procédés (L3) ; parcours sciences et génie des matériaux et biomatériaux (L3).

L. Sciences de la vie

tronc commun (L1 et L2) : parcours biologie cellulaire et physiologie (L3) ; parcours biophysique (L3) ; parcours chimie (L3).

L. Sciences et techniques des activités physiques et sportives-activité physique adaptée et santé (L1 à L3)

L. Sciences et techniques des activités physiques et sportives-éducation et motricité (L1 à L3)

L. Sciences et techniques des activités physiques et sportives-entraînement sportif (L1 à L3)

L. Sciences pour l'ingénieur

tronc commun (L1 et L2) : parcours traitement de l'information (L3) ; parcours nanotechnologies (L3) ; parcours ingénierie biomédicale (L3) ; parcours ingénierie électrique (L3 en 2 ans à distance avec le CNED).

L. Sciences sanitaires et sociales

parcours sciences sanitaires et sociales (L1 à L3).

Licences, double cursus

L. Economie - géographie (double licence) (L1 à L3).

L. Histoire - géographie (L1 à L3).

L. Mathématiques - informatique (L1 à L3).

Études de santé

Réforme en cours voir p. 96

DEUST

Animation et gestion des activités physiques, sportives et culturelles

Licences, après bac+1 (L2 à L3)

L. Sciences de l'éducation

tronc commun (L2) : parcours loisir - médiation culturelle - jeu (L3) ; parcours insertion et interventions sociales sur les territoires (L3).

Licences professionnelles (L3)

LP. Activités juridiques : marchés publics - métiers de l'achat public (L3)

- achat et exécution. **A**

LP. Assurance, banque, finance :

chargé de clientèle (L3)

- conseiller bancaire (gestion patrimoniale et crédit aux particuliers). **S** ou **A**

- chargé de clientèle assurances. **A**

LP. Assurance, banque, finance : supports

opérationnels (L3) **A**

LP. Gestion et maintenance des installations

énergétiques (L3)

- distribution d'énergie - électricité. **A**

- distribution d'énergie - gaz. **A**

LP. Intervention sociale : accompagnement social (L3)

- assistance sociale. **S**

LP. Maintenance et technologie : systèmes

pluritechniques (L3)

- management, ingénierie et stratégies de la

maintenance. **S**

LP. Management des activités commerciales (L3)

- commercialisation des produits de luxe. **A**

- hôtellerie durable. **A**

- management commercial de l'événementiel. **A**

- tourisme - restauration. **A**

LP. Management et gestion des organisations (L3)

- assistant manager. **A**

LP. Métiers de l'animation sociale, socio-éducative et

socioculturelle (L3) **S** ou **A**

LP. Métiers de l'électronique : communication,

systèmes embarqués (L3)

- électronique et informatique industrielle appliquées aux

industries du transport. **S**

LP. Métiers de l'entrepreneuriat (L3) **S** ou **A**

LP. Métiers de l'industrie : conception et amélioration

de processus et procédés industriels (L3)

- métrologie dimensionnelle, qualité de la production

en mécanique. **A**

LP. Métiers de l'industrie : gestion de la production

industrielle (L3)

- étude de signalisation ferroviaire. **A**

LP. Métiers de l'industrie : mécanique (L3)

- conception et fabrication assistées par ordinateur (CFAO). **A**

- mécatronique, robotique de service. **A**

- innovation conception avancée 3D (ICA3D). **A**

LP. Métiers de l'informatique : conception,

développement et test de logiciels (L3)

- génie logiciel, système d'information. **S** ou **A**

LP. Métiers de l'instrumentation, de la mesure et du

contrôle qualité (L3)

- mesures, instrumentation et métrologie pour

l'environnement. **A**

LP. Métiers de la gestion et de la comptabilité : comptabilité et paie **S** ou **A** (L3)

LP. Métiers de la gestion et de la comptabilité : contrôle de gestion **S** (L3)

LP. Métiers de la gestion et de la comptabilité : fiscalité **A** (L3)

LP. Métiers de la gestion et de la comptabilité : responsable de portefeuille clients en cabinet d'expertise **S** (L3)

LP. Métiers de la GRH : formation, compétences et emploi (L3)

- management des emplois et des compétences. **S** ou **A**

LP. Métiers des réseaux informatiques

et télécommunications (L3)

- administration et sécurité des systèmes et des réseaux.

S ou **A**

- électronique, optique et nanotechnologies. **A**

- internet des objets : de la collecte à l'analyse des données.

S ou **A**

- internet des objets : réseaux et capteurs. **S**

- réseaux très haut débit. **S**

LP. Métiers du jeu vidéo (L3)

- level designer et game designer. **S**

LP. Métiers du notariat (L3) **S**

LP. Métiers du numérique : conception, rédaction

et réalisation web (L3)

- développeur web et mobile. **A**

- chargé de communication numérique. **A**

LP. Qualité, hygiène, sécurité, santé,

environnement (L3)

- gestion de crise - continuité d'activité GCCA. **A**

- management des systèmes de sécurité incendie MSSSI. **A**

- management de la santé et de la sécurité au travail

MSSST. **A**

LP. Techniques du son et de l'image (L3)

- infographiste webdesigner. **A**

Formations d'ingénieurs

• voir page 88

Paris-Est Créteil Val-de-Marne [UPEC]

www.u-pec.fr

Siège de la présidence

61 avenue du Général de Gaulle, Campus Centre
94010 Créteil Cedex
T. 01 45 17 10 00

Académie de Créteil

Portes ouvertes

Samedi 7 mars

- Toutes disciplines (10h à 16h)

61 avenue du Général de Gaulle, Campus Centre
94 Créteil

Informations

Service commun universitaire d'information,
d'orientation et d'insertion professionnelle, bureau
d'aide à l'insertion professionnelle - site de Créteil
Rue Poète et Sellier - site Mail des Mèches
Maison innovation et entrepreneuriat
94010 Créteil Cedex
T. 0 800 74 12 12

Courriel : orientation@u-pec.fr

Étudiants handicapés

Cellule Handicap

61 avenue du Général de Gaulle, Maison de la santé
niveau dalle - bâtiment 13, 94 Créteil
T. 01 45 17 15 15

Courriel : sumpps@u-pec.fr

Licences (L1 à L3)

Domaine : Arts, lettres, langues

Licence, mentions

L. Langues étrangères appliquées

parcours anglais - allemand (L1 à L3).

parcours anglais - espagnol (L1 à L3).

L. Langues, littératures, civilisations étrangères et régionales

portail allemand (L1 à L3) : parcours allemand - communication (L1 à L3); parcours allemand - professorat des écoles (L2 et L3); parcours allemand - enseignement du 2nd degré (L2 et L3); parcours allemand - option conduite de projets franco-allemands (L1 à L3).

portail anglais (L1 à L3) : parcours anglais - communication (L1 à L3); parcours anglais - professorat des écoles (L2 et L3); parcours anglais - enseignement du 2nd degré (L2 et L3).

portail espagnol (L1 à L3) : parcours espagnol - communication (L1 à L3); parcours espagnol - professorat des écoles (L2 et L3); parcours espagnol - enseignement du 2nd degré (L2 et L3).

L. Lettres

portail lettres (L1 à L3) : parcours lettres modernes (L1 à L3); parcours lettres modernes - professorat des écoles (L2 et L3); parcours lettres modernes - enseignement du 2nd degré (L2 et L3); parcours lettres - communication (L1 à L3); parcours médiation culturelle (L3); parcours rédaction professionnelle et communication multimédia (L3).

Domaine : Droit, économie, gestion

Licence, mentions

L. Administration et échanges internationaux

parcours administration et échanges internationaux (2 langues) (L1 et L2) : parcours administration et gestion des entreprises (L2 et L3); parcours ressources humaines (L2 et L3); parcours commerce international (L2 et L3).

parcours Amériques du nord (3 langues) (L1 à L3) : anglais, espagnol, italien*.

parcours Amérique latine (3 langues) (L1 à L3) : anglais, espagnol, portugais*.

parcours Europe (3 langues) (L1 à L3) : anglais et 2 langues au choix : allemand*, espagnol, italien*.

parcours international business IB (3 langues) (L1 à L3) : anglais et 2 langues au choix : allemand, espagnol, mandarin*.

parcours Shanghai (3 langues) (L1 à L3) : anglais et mandarin* et une langue au choix : allemand, espagnol, portugais*.

* accessible aux débutants

L. Droit

parcours carrières publiques (L1 à L3).

parcours droit et santé (L1 à L3).

parcours général (L1 à L3).

parcours Jean Monnet (L1 à L3).

parcours juriste international, droit anglais-droit espagnol (L1 à L3).

L. Économie et gestion

parcours économie et gestion (L1 et L2) : parcours passerelle PACES-CPGE (L2); parcours comptabilité, contrôle, audit (L3) **S** ou **A**; parcours International Economics and Management - Bachelor's degree International Economics and Management (L3); parcours gestion des entreprises (L3) **S** ou **A**; parcours économie (3 spécialisations : expertise économique, banque et finance, économie et traitement de l'information) (L3).

parcours informatique et management (L1 à L3).*

* DU Innovation et cyber-sécurité adossé à cette licence en L1.

parcours management international (L1 à L3).*

* DU Compétences en management adossé à cette licence en L1.

L. Science politique

parcours science politique (2 langues) (L1 à L3) : anglais et une langue au choix : allemand, espagnol, italien, portugais.

parcours science politique à l'international (3 langues) (L1 à L3) : anglais et 2 langues au choix : allemand*, espagnol, italien*.

* accessible aux débutants

Domaine : Sciences humaines et sociales

Licence, mentions

L. Géographie et aménagement

portail géographie (L1 à L3) : parcours géographie (L1 à L3); parcours professorat des écoles (L2 et L3); parcours enseignement du 2nd degré (L2 et L3); parcours communication (L1 à L3).

L. Histoire

portail histoire (L1 à L3) : parcours histoire-communication (L1 à L3); parcours professorat des écoles (L2 et L3); parcours enseignement du 2nd degré (L2 et L3).

L. Philosophie

portail philosophie (L1 à L3) : parcours philosophie (L1 à L3); parcours professorat des écoles (L2 et L3); parcours philosophie - communication (L1 à L3).

L. Sciences de l'éducation

parcours éducation et enseignement (L1 à L3) : parcours intervention sociale, insertion, formation (L1 à L3); parcours coordination d'établissements et de services pour personnes âgées (L3); parcours tourisme et événementiel (avec l'INFA) (L3); parcours tourisme local (avec l'INFA) (L3).

L. Sciences et techniques des activités physiques et sportives-éducation et motricité* (L1 à L3) : parcours enseignement dans le 1^{er} degré; parcours enseignement dans le 2nd degré.

L. Sciences et techniques des activités physiques et sportives-entraînement sportif* (L1 à L3)

L. Sciences et techniques des activités physiques et sportives-management du sport* (L1 à L3)

* tronc commun aux mentions STAPS (L1); filière sélective kinésithérapie et ergothérapie.

Domaine : Sciences, technologies, santé

Licence, mentions

L. Chimie

parcours chimie (L1 à L3).

L. Chimie - Biologie* (L1 à L3) : parcours chimie - biologie (L1 à L3); parcours chimie-biologie international (L1 à L3).

* sous réserve d'accréditation

L. Informatique

parcours informatique (L1 à L3).

L. Mathématiques

parcours mathématiques (L1 à L3).

L. Physique

parcours mécanique (L1 à L3).

parcours physique générale (L1 à L3).

L. Sciences de la vie et de la Terre

parcours sciences de la vie et de la Terre (L1) : parcours biologie environnement (L2 et L3); parcours biologie - géologie enseignement (L2 et L3); parcours biologie - santé (L2 et L3).

*parcours biologie - santé international (L1 à L3)**

* double diplôme possible avec l'université de Bonn-Rhein-Sieg (L1 et L2).

L. Sciences et techniques des activités physiques et sportives-activité physique adaptée et santé*

* tronc commun aux mentions STAPS (L1); filière sélective kinésithérapie et ergothérapie.

L. Sciences pour l'ingénieur

parcours sciences pour l'ingénieur (L1 à L3) : parcours électronique et génie informatique, maintenance, mécanique (L3). **A**

Licences, double cursus

L. Allemand - anglais (double diplôme) (L1 à L3).

L. Allemand - histoire (double diplôme) (L1 à L3).

L. Anglais - histoire (double diplôme) (L1 à L3).

L. Espagnol - histoire (double diplôme) (L1 à L3).

L. Histoire - géographie et aménagement (double diplôme) (L1 à L3).

L. Histoire - lettres (double diplôme) (L1 à L3).

L. Histoire - philosophie (double diplôme) (L1 à L3).

L. Histoire - sciences politiques (double diplôme) (L2 et L3).

L. Mathématiques - informatique (double diplôme) (L1 à L3).

L. Mathématiques - physique (double diplôme) (L1 à L3).

L. Médecine - philosophie (double diplôme) (L2 et L3).

L. Physique- chimie (double diplôme) (L1 à L3)

Études de santé

Réforme en cours voir p. 96

DEUST

Métiers de la forme

S Statut de l'étudiant «Scolaire»

A Statut de l'étudiant «Apprenti»

L1, L2, L3 1^{er}, 2^e, 3^e année de licence

M1, M2 1^{er}, 2^e année de master

S1, S2, S4 1^{er}, 2^e, 4^e semestre

Licences, après bac+2 (L3)

L. Administration publique
parcours préparation aux concours de la fonction publique (L3).

Licences professionnelles (L3)

LP. Activités juridiques : métiers du droit de l'immobilier (L3)

- administration de biens. **S** ou **A**
- métiers de l'immobilier et de l'éco-construction. **S** ou **A**
- montage et gestion du logement locatif social. **S** ou **A**

LP. Assurance, banque, finance : chargé de clientèle (L3) **A**

LP. Cartographie, topographie et systèmes d'information géographique (L3)

- topographie, voirie et réseaux divers. **S** ou **A**

LP. Chimie analytique, contrôle, qualité, environnement (L3)

- chimie - analyse et contrôle des matières premières et des produits formulés. **S**

LP. Chimie et physique des matériaux (L3)

- traitement des métaux et des alliages. **S** ou **A**

LP. Commerce et distribution (L3)

- management du point de vente. **A**
- management de rayon distriSup. **A**

LP. Domotique (L3)

- domotique, immotique et autonomie - bâtiment communicant. **A**

LP. E-commerce et marketing numérique **A (L3)**

LP. Gestion des organisations de l'économie sociale et solidaire (L3)

- management des organisations et du secteur associatif. **S**

LP. Industries agroalimentaires : gestion, production et valorisation (L3)

- sécurité des aliments, assurance qualité. **A**

LP. Industries pharmaceutiques, cosmétologiques et de santé : gestion, production et valorisation (L3)

- développement du médicament. **A**

LP. Maintenance et technologie : systèmes pluritechniques (L3)

- conduites des installations nucléaires. **S**
- maintenance nucléaire. **A**

- techniques avancées en maintenance. **S**

LP. Maîtrise de l'énergie, électricité, développement durable (L3)

- gestion rationnelle de l'énergie électrique (GRENEL). **S** ou **A**

LP. Management des processus logistiques (L3)

- responsable d'exploitation. **S** ou **A**

LP. Management et gestion des organisations (L3)

*parcours management opérationnel des entreprises. **A***

LP. Métiers de l'aménagement du territoire et de l'urbanisme (L3)

- aménagement des territoires urbains. **S**

LP. Métiers de l'électricité et de l'énergie (L3)

- chargé d'affaires en contrôle électrique. **S** ou **A**

LP. Métiers de l'énergétique, de l'environnement et du génie climatique (L3)

- énergies renouvelables et efficacité énergétique des bâtiments durables. **A**

LP. Métiers de l'entrepreneuriat (L3) **S ou **A****

LP. Métiers de l'immobilier : transaction et commercialisation de biens immobiliers (L3)

- activités immobilières. **A**

LP. Métiers de l'informatique : administration et sécurité des systèmes et des réseaux (L3)

- réseaux entreprises. **S** ou **A**

LP. Métiers de l'informatique : conception, développement et test de logiciels (L3)

- sécurité des données. **A**
- cloud et systèmes embarqués pour l'internet des objets. **S**

LP. Métiers de l'instrumentation, de la mesure et du contrôle qualité (L3)

- métrologie, qualité des matériaux et objets finis. **A**

LP. Métiers de la communication : chargé de communication (L3)

- chargé de communication des collectivités territoriales et des associations. **S** ou **A**

LP. Métiers de la gestion et de la comptabilité : contrôle de gestion (L3)

- contrôle de gestion. **A**

LP. Métiers de la gestion et de la comptabilité : gestion comptable et financière (L3)

- gestion comptable et financière. **S**

LP. Métiers de la GRH : assistant (L3)

- gestionnaire paie et administration du personnel. **A**
- assistant - manager RH. **A**

LP. Métiers des réseaux informatiques et télécommunications (L3)

- administration des réseaux multimédia (ARM). **A**
- administration et sécurité des réseaux (ASUR). **A**
- réseaux informatiques, mobilité, sécurité (RIMS). **A**
- administration et sécurité des infrastructures, réseaux et systèmes pour l'e-santé. **A**

LP. Métiers du BTP : bâtiment et construction (L3)

- chargé d'affaires en bâtiment. **S** ou **A**

LP. Métiers du BTP : travaux publics (L3)

- conducteur de travaux publics. **S**
- conducteur de travaux souterrains. **S**

LP. Métiers du commerce international (L3)

- gestionnaire de flux internationaux, administration des ventes et achats. **A**
- acheteur international. **A**
- commercial export et e-commerce cross bordering. **A**
- gestionnaire de flux internationaux et des déclarations douanières. **A**
- international business. **A**

LP. Systèmes automatisés, réseaux et informatique industrielle (L3) **S ou **A****

LP. Technico-commercial (L3)

- commercialisation des produits et services industriels. **A**

Formations d'ingénieurs

- voir page 88

Cergy Paris [Cergy]

En 2020, l'université Cergy-Pontoise devient CY Cergy Paris Université

www.u-cergy.fr

Siège de la présidence

33 boulevard du Port

95011 Cergy Cedex

T. 01 34 25 60 00

Académie de Versailles

Portes ouvertes

Samedi 1^{er} février

-Toutes disciplines (10h à 17h)

33 boulevard du Port, 95 Cergy

Informations

Direction orientation et insertion professionnelle

33 boulevard du Port

Tour des Chênes, rez-de-chaussée

95011 Cergy Cedex

T. 01 34 25 63 22

Courriel : doip@ml.u-cergy.fr

Étudiants handicapés

33 boulevard du Port,

Les Chênes 2, rez-de-chaussée, salle n°4

95 Cergy-Pontoise

T. 01 34 25 61 38

Courriel : handicap@ml.u-cergy.fr

Licences (L1 à L3)

Domaine : Arts, lettres, langues

Licence, mentions

L. Langues étrangères appliquées*

parcours anglais - allemand (L1 à L3).

parcours anglais - chinois (L1 à L3).

parcours anglais - espagnol (L1 à L3).

parcours anglais - japonais (L1 à L3).

parcours cursus master en ingénierie (CMI)

(L1 à M2) : ingénierie internationale du tourisme culturel

et des territoires (anglais - chinois, anglais - espagnol ou

anglais - japonais).

L. Langues, littératures, civilisations étrangères et régionales*

parcours anglais (L1 à L3).

parcours espagnol (L1 à L3).

L. Lettres*

tronc commun lettres modernes (S1) : parcours

journalisme, édition, communication (JEC) (S2 à L3) ;

parcours lettres, enseignement du français (LEF) (S2 à L3) ;

parcours lettres, recherche, création (LRC) (S2 à L3).

parcours lettres et arts vivants (L1 à L3) :

parcours danse ; parcours musique ; parcours théâtre.

* préparation possible aux concours d'entrée en 1^{er}

année des IEP et de Sciences Po

Domaine : Droit, économie, gestion

Licence, mentions

L. Droit*

parcours droit (L1 à L3).

parcours droit anglo-américain - DU droit

anglo-américain (L1 à L3).

parcours droit allemand - DU droit allemand

(L2 à L3).

parcours droit espagnol - DU droit espagnol et

latino-américain (L1 à L3).

* préparation possible aux concours d'entrée en 1^{er}

année des IEP et de Sciences Po

L. Economie*

portail économie, finance et gestion (L1) : parcours économie et finance (L2 et L3); parcours économie et finance - DU economics and corporate english (formation renforcée en anglais) (L1 à L3).
parcours cursus master en ingénierie CMI, (L1 à M2) : ingénierie financière.

L. Gestion*

portail économie, finance et gestion (L1) : parcours gestion (L2 et L3).

L. Licence intégrée franco-allemande en droit (L1 à L3).

* préparation possible aux concours d'entrée en 1^{er} année des IEP et de Sciences Po.

Domaine : Sciences humaines et sociales

Licence, mentions

L. Géographie et aménagement*

tronc commun géographie (L1) : parcours géographie - histoire (L2 et L3); parcours géographie, villes et territoires (L2 et L3).
parcours cursus master en ingénierie CMI, (L1 à M2) : management des réseaux de transport et des mobilités.

L. Histoire*

tronc commun histoire (L1) : parcours histoire - géographie (L2 et L3); parcours histoire et patrimoine (L2 et L3); parcours journalisme, édition, communication (L2 et L3).

* préparation possible aux concours d'entrée en 1^{er} année des IEP et de Sciences Po.

Domaine : Sciences, technologies, santé

Licence, mentions

L. Chimie

portail physique, chimie, sciences de la Terre et ingénierie (L1) : parcours chimie (L2 et L3).
parcours connexe chimie, physique (L1 et L2) : cycle universitaire de préparation aux concours d'entrée aux grandes écoles (CUPGE).
parcours connexe cursus master en ingénierie CMI (L1 à M2) : chimie (chimie macro et moléculaire pour l'énergie et la santé).

L. Electronique, énergie électrique, automatique
portail mathématiques, informatique, physique et ingénierie (L1) : parcours approfondissement sciences pour l'ingénieur (L2); parcours électrotechnique, automatique (L3).

parcours connexe cursus master en ingénierie (CMI) (L1 à M2) : traitement de l'information et gestion de l'énergie (EEA).

L. Génie civil

portail mathématiques, informatique, physique et ingénierie (L1) : parcours approfondissement sciences pour l'ingénieur (L2); parcours génie civil (L3).
parcours connexe cursus master en ingénierie CMI (L1 à M2) : génie civil.

L. Informatique

portail mathématiques, informatique, physique et ingénierie (L1) : parcours approfondissement informatique (L2); parcours informatique (L3).
parcours connexe cursus master en ingénierie CMI (L1 à M2) : informatique (systèmes intelligents communicants).

L. Mathématiques

portail mathématiques, informatique, physique et ingénierie (L1) : parcours approfondissement mathématiques (L2); parcours mathématiques (L3).
parcours connexe mathématiques, physique (L1 et L2) : cycle universitaire de préparation aux concours d'entrée aux grandes écoles (CUPGE).
parcours connexe éducation et formation, pluridisciplinaire (L3).

L. Physique

portail mathématiques, informatique, physique et ingénierie (L1) : parcours approfondissement physique (L2); parcours physique (L3); parcours physique et simulation (L3).
parcours connexe mathématiques, physique (L1 et L2) : cycle universitaire de préparation aux concours d'entrée aux grandes écoles (CUPGE).

L. Physique, chimie

portail physique, chimie, sciences de la Terre et ingénierie (L1) : parcours physique-chimie (L2 et L3).
parcours connexe chimie, physique (L1 et L2) : cycle universitaire de préparation aux concours d'entrée aux grandes écoles (CUPGE).

L. Sciences de la Terre

portail physique, chimie, sciences de la Terre et ingénierie (L1) : parcours sciences de la Terre et environnement (L2 et L3)
parcours connexe cursus master en ingénierie CMI (L1 à M2) : géosciences pour l'énergie.

L. Sciences de la vie

portail biologie et ingénierie (L1) : parcours sciences de la vie (L2); parcours sciences de la vie et de la nature (L2); parcours sciences de la vie - biochimie et biologie cellulaire (L3); parcours sciences de la vie et de la nature - biologie générale et sciences de la Terre (L3);
parcours connexe cursus master en ingénierie CMI (L1 à M2) : biotechnologie parcours biomatériaux pour la santé.

Licences, après bac+2 (L3)

L. Administration publique (L3)

L. Gestion

parcours passerelle DUT GEA - passerelle DUT TC (L3).

Licences professionnelles (L3)

LP. Biologie analytique et expérimentale (L3)

- biologie de la cellule eucaryote. **A**
- microbiologie. **A**

LP. Chimie : formulation (L3)

- formulation industrielle. **S** ou **A**

LP. Commerce et distribution (L3)

- distrip management. **A**

LP. Commercialisation de produits et services (L3)

- management et gestion commerciale des services. **A**

LP. Maintenance des systèmes industriels, de production et d'énergie (L3)

- infrastructures ferroviaires : signalisation. **A**

LP. Management des activités commerciales (L3)

- transport de voyageurs. **S** ou **A**

- management et gestion commerciale. **S** ou **A**

LP. Management des processus logistiques (L3)

- management de la chaîne logistique. **A**

LP. Management des transports et de la distribution (L3)

- gestion des réseaux ferrés. **A**

LP. Management et gestion des organisations (L3)

- entrepreneuriat en TPE. **A**

LP. Métiers de l'entrepreneuriat (L3)

- entrepreneuriat et métiers du numérique dans les espaces d'innovation. **A**

LP. Métiers de l'industrie : conception et amélioration de processus et procédés industriels (L3)

- lean management. **A**

LP. Métiers de l'industrie : mécatronique, robotique (L3)

- mécatronique. **A**

LP. Métiers de l'informatique : applications web (L3)

- développeur web et multimédia option objets connectés.

S ou **A**

- développeur web et multimédia option applications

mobile. **S** ou **A**

- web et applications mobiles. **S** ou **A**

LP. Métiers de la communication : chargé de communication (L3)

- chargé de communication de proximité et des médias numériques. **A**

LP. Métiers de la gestion et de la comptabilité : comptabilité et paie (L3)

- gestion de la paie et administration du personnel.

S ou **A**

LP. Métiers de la gestion et de la comptabilité : révision comptable (L3)

LP. Métiers des arts culinaires et des arts de la table (L3)

- création et développement en design et art culinaire.

S ou **A**

- culture gastronomique française et européenne. **S** ou **A**

- Major in restaurant management and culinary arts.

S ou **A**

- management opérationnel de la restauration gastronomique à vocation internationale. **S** ou **A**

- traiteur événementiel et banqueting. **S** ou **A**

- gestion des restaurants gastronomiques et établissements de luxe. **S** ou **A**

LP. Métiers des réseaux informatiques et télécommunications (L3)

- réseaux et sécurité. **S** ou **A**

LP. Métiers du BTP : bâtiment et construction (L3)

- gestion technique du patrimoine immobilier. **A**

- bureau d'étude et conception technique. **S** ou **A**

LP. Métiers du BTP : génie civil et construction (L3)

- infrastructures ferroviaires. **A**

LP. Métiers du BTP : travaux publics (L3)

- infrastructures routières et aménagements urbains. **A**

LP. Métiers du commerce international (L3)

- technico-commercial en commerce international. **S** ou **A**

LP. Métiers du numérique : conception, rédaction et réalisation web (L3)

- chargé de communication culturelle et multimédia. **A**

- infographie, patrimoine, visualisation

et modélisation 3D. **A**

- infographie, webdesign et multimédia. **A**

LP. Métiers du tourisme et des loisirs (L3)

- responsable international de structures de loisirs, d'accueil et de voyages. **S** ou **A**

LP. Organisation et gestion des établissements hôteliers et de restauration (L3)

- direction des services d'hébergement en hôtellerie internationale. **A**

LP. Protection et valorisation du patrimoine historique et culturel (L3)

- préservation et mise en valeur du patrimoine bâti.

S ou **A**

LP. Qualité, hygiène, sécurité, santé, environnement (L3)

- santé, sécurité, environnement. **S** ou **A**

- système de management intégré. **A**

LP. Systèmes automatisés, réseaux et informatique industrielle (L3)

- métiers de la supervision. **A**

LP. Technico-commercial (L3)

- commercialisation des produits et services industriels.

S ou **A**

LP. Techniques du son et de l'image (L3)

- métiers du motion et du sound design. **A**

S	Statut de l'étudiant «Scolaire»
A	Statut de l'étudiant «Apprenti»
L1, L2, L3	1 ^{er} , 2 ^e , 3 ^e année de licence
M1, M2	1 ^{er} , 2 ^e année de master
S1, S2, S4	1 ^{er} , 2 ^e , 4 ^e semestre

LES FACULTÉS PRIVÉES

Inscriptions : www.parcoursup.fr

Institut catholique de Paris [ICP]

www.icp.fr

21 rue d'Assas, 75006 Paris
T. 01 44 39 52 00

Portes ouvertes

Samedi 1^{er} février (10h à 18h)

Coût annuel des études : 2 780 à 5 320 euros (selon revenus et le parcours de licence choisi)

Licences (L1 à L3)

Domaine : Arts, lettres, langues

Licence, mentions

L. Histoire de l'art et archéologie (L1 à L3) : parcours histoire de l'art - anglais ; parcours histoire de l'art - espagnol ; parcours histoire de l'art - histoire.

L. Information - Communication (L1 à L3) : parcours humanités et diversité des langages ; parcours gestion des ressources documentaires

L. Langues étrangères appliquées (L1 à L3) : parcours anglais - allemand ; parcours anglais - chinois ; parcours anglais - espagnol

L. Langues, littératures et civilisations étrangères et régionales (L1 à L3) : parcours anglais ; parcours espagnol ; parcours anglais-espagnol ; parcours allemand-science politique ; parcours commerce international

L. Lettres (L1 à L3) : parcours lettres modernes

L. Lettres, langues (L1 à L3) : parcours langues, littératures et civilisations de l'Orient ancien.

Domaine : Droit, économie, gestion

Licence, mention

L. Droit (L1 à L3) : parcours droit public et science politique

Domaine : Sciences humaines et sociales

Licence, mentions

L. Histoire (L1 à L3) : parcours histoire - géographie ; parcours : histoire - sciences politiques.

L. Humanités (L1 à L3) : parcours théologie, philosophie et anthropologies contemporaines.

L. Philosophie (L1 à L3)

L. Sciences de l'éducation (L1 à L3) : parcours accompagnement et promotion de la personne.

L. Sciences sociales : parcours sciences économiques et Politique (L1 à L3) ; parcours gestion des ressources humaines (L3)

Licence, double cursus (L1 à L3)

L. Droit - philosophie (L1 à L3)

Institut Saint Pie X [St Pie X]

<http://iuspx.fr>

21 rue du Cherche-Midi, 75006 Paris
T. 01 42 22 00 26

Portes ouvertes

Samedi 29 février (10h à 16h)

Coût annuel des études : 2 900 ou 3 450 euros (selon le parcours de licence).

Licences (L1 à L3)

Domaine : Arts, lettres, langues

Licence, mention

L. Humanités (L1 à L3) : parcours lettres classiques ; parcours lettres, cultures et patrimoine.

Domaine : Sciences humaines et sociales

Licence, mention

L. Histoire (L1 à L3) : parcours géographie ; parcours histoire de l'art ; parcours philosophie ; parcours sciences politiques.

Facultés libres de philosophie et de psychologie [IPC]

www.ipc-paris.fr

70 avenue Denfert-Rochereau, 75014 Paris
T. 01 43 35 38 50

Portes ouvertes

Samedi 25 janvier (14h à 17h)

Coût annuel des études : 5 510 euros environ.

Licences (L1 à L3)

Domaine : Sciences humaines et sociales

Licence, mentions

L. Philosophie (L1 à L3).

L. Psychologie (L1 à L3).

Faculté libre de droit - Institut catholique de Lille [FLD]

www.fld-lille.fr

Campus Paris, 35 rue Gabriel Péri,
92130 Issy-les-Moulineaux, T. : 01 78 16 20 00

Portes ouvertes : NC

Coût annuel des études : 5 960 à 9 490 euros pour les étudiants non boursiers ; 3 710 à 5 710 euros pour les étudiants boursiers

Licences (L1 à L3)

Domaine : Droit, économie, gestion

Licence, mention

L. Droit (L1 à L3) : parcours droit et culture juridique ; parcours multilingue, droit européen et comparé ; parcours international and business Law.

École supérieure des métiers du sport et de l'enseignement [ILEPS]

www.ileps.fr

13 boulevard de l'Hautail, 95092 Cergy-Pontoise Cedex
T. 01 30 75 60 50

Portes ouvertes

Samedi 29 février et samedi 21 mars

Coût annuel des études : 3 500 à 5 500 euros (selon la licence choisie)

Licences (L1 à L3)

Licence, mentions

L. Sciences et techniques des activités physiques et sportives- management du sport (L1 à L3).

L. Sciences et techniques des activités physiques et sportives- éducation et motricité (L1 à L3)

L. Sciences de l'éducation (L1 à L3).

DEUST

Animation, commercialisation des services sportifs

LES GRANDS ÉTABLISSEMENTS PUBLICS

Institut national des langues et civilisations orientales [INALCO]

www.inalco.fr

Siège de la Présidence

65, rue des Grands Moulins, 75013 Paris
T. : 01 81 70 10 00

Portes ouvertes

Samedi 29 février (10h à 16h)

Informations

65, rue des Grands Moulins, 75013 Paris
T. 01 70 23 11 01 (ou 11 20)

Courriel : sioip@inalco.fr

Inscriptions

www.parcoursup.fr

Étudiants handicapés

T. 01 81 70 11 21

Courriel : handicap@inalco.fr

Licences (L1 à L3)

Domaine : Arts, lettres et langues - Sciences humaines et sociales

Licence, mentions

L. Langues, littératures et civilisations étrangères et régionales (L1 à L3)

parcours régional Afrique, océan Indien :

amharique, berbère, haoussa, malgache, mandingue

(bambara), peul, swahili, wolof, yoruba

parcours régional Asie de l'Est : chinois, coréen,

japonais

parcours régional Asie du Sud et Himalaya :

bengali, hindi, népal, ourdou, singhalais, tamoul, télougou,

tibétain

parcours régional Asie du Sud-Est et

Pacifique : birman, langues océaniques (bislama-drehu-

tahitien), filipino (tagalog), indonésien-malais, khmer

(cambodgien), lao (laotien), siamois (thaï), vietnamien.

parcours régional Eurasie : arménien, géorgien,

kurde, mongol, pashto, persan, turc

parcours régional Europe : albanais, bosniaque-

croate et serbe, bulgare, estonien, finnois, grec moderne,

hongrois, letton, lituanien, macédonien, polonais, roumain,

rromani, slovaque, slovène, tchèque, ukrainien

parcours régional Moyen-Orient, Maghreb :

arabe littéral, arabe maghrébin, arabe oriental

(syro-libanais-palestinien, égyptien), hébreu moderne

parcours régional Russie : russe

parcours bilangue : amharique-chinois, chinois-coréen,

chinois-japonais, coréen-chinois, coréen-japonais, japonais-

chinois et japonais-coréen.

parcours thématique et disciplinaire :

anthropologie (ANT) ; enjeux politiques mondiaux (ENJ) ; environnement (ENV) ; genres, féminités et masculinités dans le monde (GFM) ; histoire connectée du monde (HCM) ; linguistique (LGE) ; littératures, arts et traduction (LIT) ; oralité (ORA) ; religion (REL) ; violences, migrations, mémoires (VMM)

parcours professionnalisant : commerce international ; communication et formations interculturelles ; didactique des langues ; relations internationales ; traitement automatique des langues

Licence professionnelle (L3)

LP. Métiers du commerce international marchés émergents

Paris-Dauphine [Dauphine]

www.dauphine.psl.eu

Siège de la présidence

Place du Maréchal de Lattre de Tassigny,
75775 Paris Cedex 16, T. 01 44 05 44 05

Portes ouvertes

Samedi 18 janvier

- Samedi du lycée (10 h à 17 h)

Inscription obligatoire sur www.dauphine.psl.eu

Place du Maréchal de Lattre de Tassigny, 75016 Paris

Informations

Direction de la Formation et de la Vie

Étudiante - Pôle Services aux étudiant·e·s

- mission information orientation

Place du Maréchal de Lattre de Tassigny,

Cour centrale, 75016 Paris, T. 01 44 05 49 84 ou 48 64

Courriel : information.orientation@dauphine.psl.eu

Inscriptions

www.parcoursup.fr

Coûts d'inscription :

- Diplôme de 1^{er} cycle mentions droit, économie appliquée, gestion, sciences sociales : 0 à 2240 euros par an (selon les revenus et la situation familiale).

- Diplôme de 1^{er} cycle mentions informatique des organisations, mathématiques appliquées : 530 euros par an.

- Certificats (1^{ère} année) : études juridiques : 250 euros ; langues et enjeux contemporains : 110 euros ; médias et journalisme : NC.

- Parcours international - Madrid : 8 000 euros par an, parcours international - Londres : 9 400 livres sterling par an, parcours international - Tunis : NC, parcours franco-allemand : NC.

Étudiants handicapés

T. 01 44 05 42 54

Courriel : handicap@dauphine.psl.eu

Diplômes de 1^{er} cycle (grade de licence)

Mentions droit, économie appliquée, gestion, sciences sociales

tronc commun sciences des organisations (niveaux L1 à L2) : parcours indifférencié à Paris ; parcours international - Londres ; parcours international - Madrid ; parcours international - Tunis ; parcours franco-allemand ; parcours talents (en 3 ans pour sportifs de haut niveau, artistes et jeunes entrepreneurs).

mention droit (niveau L3)* : parcours droit / management et gestion des organisations ; parcours droit et gouvernance publique.

mention économie appliquée (niveau L3) : parcours économie et ingénierie financière ; parcours économie internationale et développement ; parcours grandes écoles ; parcours franco-allemand**

mention gestion (niveau L3) : parcours management et gestion des organisations ; parcours comptabilité, contrôle, audit (CCA) ; parcours gestion de patrimoine (GP) ; parcours management et gestion des organisations - Londres ; parcours management et gestion des organisations - Tunis ; parcours franco-allemand**

mention sciences sociales (niveau L3) : parcours action publique ; parcours économie ; parcours sociologie et science politique

* certificat d'études juridiques exigé pour les étudiants de l'université Paris-Dauphine.

** les étudiants obtiennent le diplôme de 1^{er} cycle de l'université Paris-Dauphine et un Bachelor in Economics and Business Administration de la Goethe Universität de Francfort.

Mentions informatique des organisations, mathématiques appliquées

parcours indifférencié (niveau L1) : parcours mathématiques économie (Maths-éco) (niveau L2) ; parcours mathématiques informatique (Maths-info) (niveau L2).

mention informatique des organisations (niveau L3) : parcours MIAGE **S** ou **A** ; parcours informatique et mathématiques pour la décision et les données (IM2D).

mention mathématiques appliquées (niveau L3) : parcours mathématique économie finance actuariat ; parcours mathématique informatique ; parcours mathématiques approfondies ; parcours international Tunis (mathématiques économie finance actuariat).

Certificats

Certificat études juridiques (niveaux L1 à L2).*

* exigé pour l'inscription en 3^e année de droit.

Certificat langues et enjeux contemporains (niveaux L1 à L2) : parcours anglophone ; parcours ibéro-américain.

Certificat Médias et journalisme (niveaux L1 à L3)

S Statut de l'étudiant «Scolaire»

A Statut de l'étudiant «Apprenti»

L1, L2, L3 1^{er}, 2^e, 3^e année de licence

Sciences Po [Sciences Po]

www.sciencespo.fr

Siège de la Présidence

27 rue Saint-Guillaume, 75007 Paris
T. 01 45 49 50 50

Inscriptions

Sciences Po Admissions :

www.sciencespo.fr/admissions/fr

Recrutement sélectif : procédure par examen pour les bacheliers français (sur dossier, épreuves écrites et entretien), procédure internationale pour les candidats à l'étranger (sur dossier et entretien), procédure « éducation prioritaire » pour les élèves scolarisés dans certains lycées partenaires.

Bachelor de Sciences Po (3 ans)

La formation de premier cycle est accessible à partir du baccalauréat (ou son équivalent à l'étranger). La première année est consacrée à l'apprentissage des enseignements disciplinaires fondamentaux. En deuxième année, les élèves choisissent une majeure pluridisciplinaire parmi « Économies et Sociétés », « Humanités Politiques » et « Politique et Gouvernement ». La troisième année propose un approfondissement de la majeure à l'occasion d'une mobilité internationale dans l'une des 470 universités partenaires.

Sciences Po est organisé en collège universitaire composé de 7 campus. Le campus de Paris propose un programme général. Les campus de Sciences Po en région sont spécialisés par zone géographique :

- Campus de Dijon : Europe avec un focus sur l'Europe centrale et orientale
- Campus du Havre : Asie et Pacifique
- Campus de Menton : Moyen-Orient et Méditerranée
- Campus de Nancy : Europe avec un focus sur l'espace franco-allemand
- Campus de Poitiers : Amérique latine, Espagne et Portugal
- Campus de Reims : Amérique du Nord et Afrique.

À l'issue des trois premières années, les étudiants obtiennent le Bachelor de Sciences PO et peuvent poursuivre leurs études soit à Sciences Po en Master, soit dans un autre établissement en France ou à l'étranger, ou bien encore intégrer le monde professionnel.

Sciences Po Paris délivre aussi des doubles diplômes de 1er cycle en partenariat avec les universités de Panthéon-Sorbonne - Paris 1 et de Sorbonne Université.

Sciences Po Saint-Germain-en-Laye [Sciences Po]

www.sciencespo-saintgermainenlaye.fr

Siège de la Présidence

5, rue Pasteur
78100 Saint-Germain-en-Laye
T. 01 30 87 47 83

Portes ouvertes Samedi 11 janvier

Inscriptions

www.parcoursup.fr

Recrutement sélectif : concours commun aux 7 IEP de région : Aix-en-Provence, Lille, Lyon, Rennes, Saint-Germain-en-Laye, Strasbourg, Toulouse
Pour en savoir plus : www.reseau-scpo.fr

Diplôme de l'Institut d'études politiques de Saint-Germain-en-Laye (5 ans)

Cet institut d'études politiques (IEP) a été créé par les universités de Cergy Paris et de Versailles Saint-Quentin-en-Yvelines. Les deux premières années sont consacrées à une formation généraliste. La troisième année est dédiée à la mobilité internationale. Les deux dernières années sont professionnalisantes dans l'une des spécialités suivantes : l'Europe et l'international ; la communication et la culture ; le droit et l'action publique ; le management, l'économie et la finance. Les étudiants ont le choix en 5^e année parmi une vingtaine de masters.

Conservatoire national des arts et métiers [CNAM]

www.cnam.fr

Siège de la Présidence

292 rue Saint-Martin
75003 Paris
T. 01 40 27 20 00

Inscriptions

Se renseigner auprès de l'établissement

Informations

Internet : www.cnam-idf.fr

Service Info-formation :

T. 01 40 27 23 30

Courriel : contact_paris@lecnam.net

Le Conservatoire national des arts et métiers (CNAM) est ouvert aux salariés, aux demandeurs d'emploi et aux étudiants. Ils peuvent y préparer un diplôme ou acquérir une qualification de l'enseignement supérieur selon un rythme adapté à la situation de chacun, en journée, en cours du soir, le samedi ou à distance. Le CNAM propose également des formations par apprentissage, notamment des diplômes universitaires de tout niveau (DUT, licences, licences professionnelles et masters). Les disciplines sont variées : économie et gestion, sciences humaines et sociales appliquées à l'entreprise, informatique, mathématiques, sciences et techniques industrielles, entre autres.

École Vaucanson

www.vaucanson.fr/

CFA du Cnam

61 rue du Landy

93210 La Plaine-Saint-Denis

T. 01 58 80 88 93

Courriel : vaucanson@cnam.fr

L'école Vaucanson du CNAM propose des licences à destination des bacheliers professionnels.

Licence, mentions

L. Gestion (L1 à L3) : parcours management **A**

L. Sciences pour l'ingénieur (L1 à L3) :
parcours : méthodes et sciences industrielles. **A**

S Statut de l'étudiant «Scolaire»
A Statut de l'étudiant «Apprenti»
L1, L2, L3 1^{er}, 2^e, 3^e année de licence

LES DUT

INFO : PAGE 8

Inscriptions : www.parcoursup.fr

DUT

par domaine de formation [Index]

● BÂTIMENT, TRAVAUX PUBLICS

DUT Génie civil - construction durable p. 52

● BIOLOGIE, CHIMIE

DUT Chimie p. 52

DUT Génie biologique p. 52

DUT Génie chimique, génie des procédés p. 52

● COMMUNICATION

DUT Information-communication p. 53

● DROIT

DUT Carrières juridiques p. 52

● ÉLECTRICITÉ, ÉLECTRONIQUE

DUT Génie électrique et informatique industrielle p. 52

DUT Réseaux et télécommunications p. 53

● GESTION, COMMERCE, LOGISTIQUE

DUT Gestion administrative p. 52

et commerciale des organisations p. 52

DUT Gestion des entreprises et des administrations p. 52

DUT Gestion logistique et transport p. 53

DUT Techniques de commercialisation p. 53

● INFORMATIQUE

DUT Informatique p. 53

DUT Métiers du multimédia et de l'internet p. 53

DUT Statistique et informatique décisionnelle p. 53

● PRODUCTION INDUSTRIELLE, MAINTENANCE

DUT Génie industriel et maintenance p. 52

DUT Génie mécanique et productique p. 52

DUT Génie thermique et énergie p. 52

DUT Hygiène sécurité environnement p. 53

DUT Qualité, logistique industrielle et organisation p. 53

● SCIENCES PHYSIQUES

DUT Mesures physiques p. 53

DUT Science et génie des matériaux p. 53

● SOCIAL

DUT Carrières sociales p. 52

Journées portes ouvertes (JPO) dans les Instituts universitaires de technologie (IUT)

■ 75 Paris 16^e IUT Paris Descartes - Université de Paris
JPO : samedi 1^{er} février (10h à 17h)

■ 75 Paris 18^e IUT de Paris Diderot - Université de Paris
JPO : mercredi 29 janvier (10h à 17h)

■ 77 Champs-sur-Marne IUT de Marne-La-Vallée (site
Champs-sur-Marne), JPO : samedi 29 février (9h à 17h)

■ 77 Fontainebleau IUT de Sénart-Fontainebleau (site
Fontainebleau), JPO : samedi 1^{er} février (13h à 17h)
et samedi 7 mars (9h à 13h)

■ 77 Lieusaint IUT de Sénart-Fontainebleau (site Sénart)
JPO : samedi 1^{er} février (9h à 13h)
et samedi 7 mars (13h à 17h)

■ 77 Meaux IUT de Marne-la-Vallée (site Meaux)
JPO : samedi 29 février (9h à 17h)

■ 78 Mantes-la-Jolie IUT de Mantes en Yvelines
JPO : samedi 8 février (10h à 17h)

■ 78 Rambouillet IUT de Vélizy-Rambouillet (site de Ram-
bouillet), JPO : samedi 1^{er} février (10h à 17h)

■ 78 Vélizy-Villacoublay IUT de Vélizy-Rambouillet (site de
Vélizy), JPO : samedi 1^{er} février (10h à 17h)

■ 91 Brétigny-sur-Orge IUT d'Evry (site Brétigny)
JPO : samedi 25 janvier (10h à 17h)

■ 91 Evry IUT d'Evry (site Maupertuis)
JPO : samedi 25 janvier (10h à 17h)

■ 91 Evry IUT d'Evry (site Roméro)
JPO : samedi 25 janvier (10h à 17h)

■ 91 Evry IUT d'Evry (site Le Pelvoux)
JPO : samedi 25 janvier (10h à 17h)

■ 91 Juvisy-sur-Orge IUT d'Evry (site Juvisy-sur-Orge)
JPO : samedi 25 janvier (10h à 17h)

■ 91 Orsay IUT d'Orsay,
JPO : samedi 1^{er} février (10h à 17h)
et mercredi 26 février (14h à 18h)

■ 92 Nanterre IUT de Ville d'Avray (Nanterre)
JPO : mercredi 4 mars (12h à 18h)

■ 92 Saint-Cloud IUT de Ville d'Avray (St-Cloud)
JPO : samedi 1^{er} février (14h à 17h)

■ 92 Sceaux IUT de Sceaux
JPO : samedi 25 janvier (10h à 17h)

■ 92 Ville-d'Avray IUT de Ville d'Avray
JPO : samedi 1^{er} février (10h à 17h)
et mercredi 18 mars (14h à 17h)

■ 93 Bobigny IUT de Bobigny
JPO : samedi 7 mars (10h à 17h)

■ 93 Montreuil IUT de Montreuil
JPO : mercredi 22 janvier (13h à 18h)

■ 93 Saint-Denis IUT de Saint-Denis
JPO : samedi 25 janvier (9h30 à 16h)
et samedi 7 mars (10h à 17h)

■ 93 Saint-Denis Institut technologique - Collège de profes-
sionnalisation du CNAM (IT-CNAM), JPO : NC

■ 93 Tremblay-en-France IUT de Tremblay
JPO : mercredi 26 février (9h à 17h)

■ 93 Villetaneuse IUT de Villetaneuse
JPO : samedi 7 mars (10h à 17h)

■ 94 Cachan IUT de Cachan
JPO : samedi 7 mars (10h à 17h)

■ 94 Créteil IUT de Créteil-Vitry (site Créteil),
JPO : mercredi 26 février (14h à 17h)
et samedi 7 mars (10h à 16h)

■ 94 Vitry-sur-Seine IUT de Créteil-Vitry (site Vitry)
JPO : mercredi 26 février (14h à 17h)

■ 95 Argenteuil IUT de Cergy-Pontoise (site Argenteuil)
JPO : samedi 1^{er} février (10h à 17h)

■ 95 Cergy IUT de Cergy-Pontoise (site Neuville-sur-Oise)
JPO : samedi 1^{er} février (10h à 17h)

■ 95 Cergy IUT de Cergy-Pontoise (site Saint-Martin -
Pontoise), JPO : samedi 1^{er} février (10h à 17h)

■ 95 Sarcelles IUT de Cergy-Pontoise (site Sarcelles),
JPO : samedi 1^{er} février (10h à 17h)

DUT

par ordre alphabétique [Adresses]

DUT Carrières juridiques

◆ **93 Villetaneuse** IUT de Villetaneuse, Université Paris 13, T. 01 49 40 30 00, **S** ou **A** (avec le CFA SUP 2000, T. 01 43 53 68 00)

DUT Carrières sociales option animation sociale et socio-culturelle

◆ **75 Paris (16^e)** IUT Paris Descartes, Université de Paris, T. 01 76 53 47 00, **S** ou **A** (avec le CFA Formasup Paris, T. 01 53 63 53 50)

◆ **77 Lieusaint** IUT de Sénart - Fontainebleau (site Sénart), Université Paris-Est Créteil Val-de-Marne, T. 01 64 13 44 88, **S** ou **A** (avec le CFA SUP 2000, T. 01 43 53 68 00)

◆ **93 Bobigny** IUT de Bobigny (Département CS), Université Paris 13, T. 01 48 38 88 34 (ou 73 72), **S**

DUT Carrières sociales option assistance sociale

◆ **75 Paris (16^e)** IUT Paris Descartes, Université de Paris, T. 01 76 53 47 00, **S**

◆ **93 Bobigny** IUT de Bobigny (Département CS), Université Paris 13, T. 01 48 38 88 34 (ou 73 72), **S**

DUT Carrières sociales option éducation spécialisée

◆ **92 Nanterre** IUT de Ville d'Avray (Nanterre), Université Paris Nanterre, T. 01 40 97 98 27, **S**

DUT Carrières sociales option gestion urbaine

◆ **77 Lieusaint** IUT de Sénart - Fontainebleau (site Sénart), Université Paris-Est Créteil Val-de-Marne, T. 01 64 13 44 88, **S** ou **A** (possible la 2^e année) (avec le CFA SUP 2000, T. 01 43 53 68 00)

◆ **93 Bobigny** IUT de Bobigny (Département CS), Université Paris 13, T. 01 48 38 88 34 (ou 73 72), **S**

DUT Chimie option chimie analytique et de synthèse

◆ **91 Orsay** IUT d'Orsay, Université Paris-Saclay (ex Paris-Sud), T. 01 69 33 60 00, **S** ou **A** (possible en 2^e année) (avec le CFA AFI 24 Ile-de-France, T. 01 49 97 15 29)

◆ **94 Vitry-sur-Seine** IUT de Créteil-Vitry (site de Vitry), Université Paris-Est Créteil Val-de-Marne, T. 01 45 17 17 01, **S** ou **A** (possible en 2^e année) (avec le CFA AFI 24 Ile-de-France, T. 01 49 97 15 29)

DUT Génie biologique option analyses biologiques et biochimiques

◆ **93 Bobigny** IUT de Bobigny (Département GB), Université Paris 13, T. 01 48 38 84 19, **S**

◆ **94 Créteil** IUT de Créteil-Vitry (site de Créteil), Université Paris-Est Créteil Val-de-Marne, T. 01 45 17 17 01, **S**

◆ **95 Cergy** IUT de Cergy-Pontoise (site Saint-Martin - Pontoise), Université de Cergy, T. 01 34 25 75 46, **S**

DUT Génie biologique option diététique

◆ **77 Lieusaint** IUT de Sénart - Fontainebleau (site Sénart), Université Paris-Est Créteil Val-de-Marne, T. 01 64 13 44 88, **S**

◆ **94 Créteil** IUT de Créteil-Vitry (site de Créteil), Université Paris-Est Créteil Val-de-Marne, T. 01 45 17 17 01, **S**

DUT Génie biologique option génie de l'environnement

◆ **77 Lieusaint** IUT de Sénart - Fontainebleau (site Sénart), Université Paris-Est Créteil Val-de-Marne, T. 01 64 13 44 88, **S** ou **A** (possible la 2^e année) (avec le CFA SUP 2000, T. 01 43 53 68 00)

◆ **95 Cergy** IUT de Cergy-Pontoise (site Saint-Martin - Pontoise), Université de Cergy, T. 01 34 25 75 46, **S**

DUT Génie biologique option industries agroalimentaires et biologiques

◆ **94 Créteil** IUT de Créteil-Vitry (site de Créteil), Université Paris-Est Créteil Val-de-Marne, T. 01 45 17 17 01, **S**

DUT Génie chimique, génie des procédés option bio-procédés

◆ **78 Rambouillet** IUT de Vélizy (antenne de Rambouillet), Université de Versailles Saint-Quentin-en-Yvelines, T. 01 39 25 58 20, **S**

DUT Génie civil - construction durable

◆ **77 Lieusaint** IUT de Sénart - Fontainebleau (site Sénart), Université Paris-Est Créteil Val-de-Marne, T. 01 64 13 44 88, **S** ou **A** (avec le CFA SUP 2000, T. 01 43 53 68 00)

◆ **77 Lieusaint** IUT de Sénart - Fontainebleau (site Sénart), Université Paris-Est Créteil Val-de-Marne, T. 01 64 13 44 88, **S** ou **A** (avec le CFA SUP 2000, T. 01 43 53 68 00)

◆ **78 Mantes-la-Jolie** IUT de Mantes en Yvelines, Université de Versailles Saint-Quentin-en-Yvelines, T. 01 39 25 33 40, **A** (avec le CFA L'EA, les écoles des éco-activités - Campus Itedec, T. 01 30 90 54 00)

◆ **95 Cergy** IUT de Cergy-Pontoise (site Neuville-sur-Oise), Université de Cergy, T. 01 34 25 68 30, **S** ou **A** (possible en 2^e année) (avec le CFA SUP 2000, T. 01 43 53 68 00)

DUT Génie électrique et informatique industrielle

◆ **77 Lieusaint** IUT de Sénart - Fontainebleau (site Sénart), Université Paris-Est Créteil Val-de-Marne, T. 01 64 13 44 88, **S** ou **A** (possible en 2^e année) (avec le CFA SUP 2000, T. 01 43 53 68 00)

◆ **78 Vélizy-Villacoublay** IUT de Vélizy, Université de Versailles Saint-Quentin-en-Yvelines, T. 01 39 25 48 33, **S** ou **A** (possible en 2^e année) (avec le CFA Union, T. 01 69 15 35 10)

◆ **91 Evry-Courcouronnes** IUT d'Evry (site Le Pelvoux - GEII), Université d'Evry-Val-d'Essonne, T. 01 69 47 72 20, **S** ou **A** (possible en 2^e année) (avec le CFA EVE (Evry Val d'Essonne), T. 01 60 79 54 00)

◆ **92 Ville-d'Avray** IUT de Ville d'Avray, Université Paris Nanterre, T. 01 40 97 48 00, **S**

◆ **93 Saint-Denis** Institut technologique - Collège de professionnalisation du Cnam (IT-Cnam), Conservatoire national des arts et métiers, T. 01 58 80 87 92, **A** (avec le CFA Ingénieurs 2000, T. 01 60 95 81 00)

◆ **93 Villetaneuse** IUT de Villetaneuse, Université Paris 13, T. 01 49 40 30 00, **S**

◆ **94 Cachan** IUT de Cachan, Université Paris-Saclay (ex Paris-Sud), T. 01 41 24 11 00, **S** ou **A** (avec le CFA Union, T. 01 69 15 35 10)

◆ **94 Créteil** IUT de Créteil-Vitry (site de Créteil), Université Paris-Est Créteil Val-de-Marne, T. 01 45 17 17 01, **S** ou **A** (possible en 2^e année) (avec le CFA SUP 2000, T. 01 43 53 68 00)

◆ **95 Cergy** IUT de Cergy-Pontoise (site Neuville-sur-Oise), Université de Cergy, T. 01 34 25 68 30, **S** ou **A** (possible en 2^e année) (avec le CFA SUP 2000, T. 01 43 53 68 00)

◆ **95 Sarcelles** IUT de Cergy-Pontoise (site Sarcelles), Université de Cergy, T. 01 34 38 26 00, **S**

DUT Génie industriel et maintenance

◆ **77 Lieusaint** IUT de Sénart - Fontainebleau (site Sénart), Université Paris-Est Créteil Val-de-Marne, T. 01 64 13 44 88, **S** ou **A** (possible en 2^e année) (avec le CFA SUP 2000, T. 01 43 53 68 00)

◆ **78 Mantes-la-Jolie** IUT de Mantes en Yvelines, Université de Versailles Saint-Quentin-en-Yvelines, T. 01 39 25 33 40, **S** ou **A** (possible en 2^e année) (avec le CFA AFORP - site de Mantes-la-Ville, T. 01 30 92 31 11)

◆ **93 Saint-Denis** IUT de Saint-Denis, Université Paris 13, T. 01 49 40 61 00, **S**

◆ **93 Tremblay-en-France** IUT de Tremblay, Université Paris 8 Vincennes-Saint-Denis, T. 01 41 51 12 22, **S** ou **A** (avec le CFA Ingénieurs 2000, T. 01 60 95 81 00)

DUT Génie mécanique et productique

◆ **78 Mantes-la-Jolie** IUT de Mantes en Yvelines, Université de Versailles Saint-Quentin-en-Yvelines, T. 01 39 25 33 40, **S**

◆ **91 Evry-Courcouronnes** IUT d'Evry (site Evry - Roméro - GMP), Université d'Evry-Val-d'Essonne, T. 01 69 47 73 30, **S** ou **A** (avec le CFA EVE (Evry Val d'Essonne), T. 01 60 79 54 00)

◆ **92 Ville-d'Avray** IUT de Ville d'Avray, Université Paris Nanterre, T. 01 40 97 48 00, **S** ou **A** (avec le CFA SUP 2000, T. 01 43 53 68 00)

◆ **93 Saint-Denis** Institut technologique - Collège de professionnalisation du Cnam (IT-Cnam), Conservatoire national des arts et métiers, T. 01 58 80 87 92, **A** (avec le CFA Ingénieurs 2000, T. 01 60 95 81 00)

◆ **93 Saint-Denis** IUT de Saint-Denis, Université Paris 13, T. 01 49 40 61 00, **S** ou **A** (avec le CFA SUP 2000, T. 01 43 53 68 00)

◆ **94 Cachan** IUT de Cachan, Université Paris-Saclay (ex Paris-Sud), T. 01 41 24 11 00, **S**

DUT Génie thermique et énergie

◆ **77 Champs-sur-Marne** IUT de Marne-La-Vallée (site Champs-sur-Marne), Université Paris-Est Marne-La-Vallée, T. 01 60 95 85 85, **S** ou **A** (possible en 2^e année) (avec le CFA Descartes, T. 01 64 61 65 00)

◆ **91 Brétigny-sur-Orge** IUT d'Evry (site Brétigny - GTE), Université d'Evry-Val-d'Essonne, T. 01 69 47 79 30, **S** ou **A** (possible en 2^e année.) (avec le CFA EVE (Evry Val d'Essonne), T. 01 60 79 54 00)

◆ **92 Ville-d'Avray** IUT de Ville d'Avray, Université Paris Nanterre, T. 01 40 97 48 00, **S** ou **A** (avec le CFA SUP 2000, T. 01 43 53 68 00)

DUT Gestion administrative et commerciale des organisations

◆ **78 Rambouillet** IUT de Vélizy (antenne de Rambouillet), Université de Versailles Saint-Quentin-en-Yvelines, T. 01 39 25 58 20, **S** ou **A** (avec le CFA SUP 2000, T. 01 43 53 68 00)

◆ **93 Montreuil** IUT de Montreuil, Université Paris 8 Vincennes-Saint-Denis, T. 01 48 70 37 00, **S** ou **A** (avec le CFA EVE (Evry Val d'Essonne), T. 01 60 79 54 00)

DUT Gestion des entreprises et des administrations option gestion comptable et financière

◆ **75 Paris (16^e)** IUT Paris Descartes, Université de Paris, T. 01 76 53 47 00, **S** ou **A** (avec le CFA DIFCAM Banque et Assurances, T. 01 44 37 30 40)

◆ **77 Fontainebleau** IUT de Sénart - Fontainebleau (site Fontainebleau), Université Paris-Est Créteil Val-de-Marne, T. 01 60 74 68 00, **S** ou **A** (avec le CFA SUP 2000, T. 01 43 53 68 00)

◆ **77 Lieusaint** IUT de Sénart - Fontainebleau (site Sénart), Université Paris-Est Créteil Val-de-Marne, T. 01 64 13 44 88, **S**

◆ **77 Meaux** IUT de Marne-La-Vallée (site Meaux), Université Paris-Est Marne-La-Vallée, T. 01 64 36 44 10, **S**

◆ **78 Mantes-la-Jolie** IUT de Mantes en Yvelines, Université de Versailles Saint-Quentin-en-Yvelines, T. 01 39 25 33 40, **S**

◆ **91 Brétigny-sur-Orge** IUT d'Evry (site Brétigny - GE), Université d'Evry-Val-d'Essonne, T. 01 69 47 79 13, **S** ou **A** (avec le CFA EVE (Evry Val d'Essonne), T. 01 60 79 54 00)

◆ **92 Nanterre** IUT de Ville d'Avray (Nanterre), Université Paris Nanterre, T. 01 40 97 98 27, **S**

◆ **92 Sceaux** IUT de Sceaux, Université Paris-Saclay (ex Paris-Sud), T. 01 40 91 24 99, **S** ou **A** (possible en 2^e année) (avec le CFA SUP 2000, T. 01 43 53 68 00)

◆ **93 Bobigny** IUT de Bobigny (Département GE), Université Paris 13, T. 01 48 38 88 10, **S** ou **A** (avec le CFA SUP 2000, T. 01 43 53 68 00)

◆ **93 Saint-Denis** IUT de Saint-Denis, Université Paris 13, T. 01 49 40 61 00, **S** ou **A** (avec le CFA SUP 2000, T. 01 43 53 68 00)

◆ **93 Villetaneuse** IUT de Villetaneuse, Université Paris 13, T. 01 49 40 30 00, **S** ou **A** (avec le CFA SUP 2000, T. 01 43 53 68 00)

◆ **94 Vitry-sur-Seine** IUT de Créteil-Vitry (site de Vitry), Université Paris-Est Créteil Val-de-Marne, T. 01 45 17 17 01, **S** ou **A** (possible en 2^e année) (avec le CFA SUP 2000, T. 01 43 53 68 00)

DUT Gestion des entreprises et des administrations option gestion des ressources humaines

◆ **75 Paris (16^e)** IUT Paris Descartes, Université de Paris, T. 01 76 53 47 00, **A** (avec le CFA IGS, T. 01 80 97 47 00)

◆ **77 Fontainebleau** IUT de Sénart - Fontainebleau (site Fontainebleau), Université Paris-Est Créteil Val-de-Marne, T. 01 60 74 68 00, **S**

◆ **77 Lieusaint** IUT de Sénart - Fontainebleau (site Sénart), Université Paris-Est Créteil Val-de-Marne, T. 01 64 13 44 88, **S** ou **A** (possible en 2^e année) (avec le CFA SUP 2000, T. 01 43 53 68 00)

◆ **77 Meaux** IUT de Marne-La-Vallée (site Meaux), Université Paris-Est Marne-La-Vallée, T. 01 64 36 44 10, **S** ou **A** (avec le CFA Descartes, T. 01 64 61 65 00)

◆ **78 Mantes-la-Jolie** IUT de Mantes en Yvelines, Université de Versailles Saint-Quentin-en-Yvelines, T. 01 39 25 33 40, **S**

- ◆ **91 Brétigny-sur-Orge** IUT d'Evry (site Brétigny - GEA), Université d'Evry-Val-d'Essonne, T. 01 69 47 79 13, **S**
- ◆ **92 Sceaux** IUT de Sceaux, Université Paris-Saclay (ex Paris-Sud), T. 01 40 91 24 99, **S** ou **A** (possible en 2^e année) (avec le CFA SUP 2000, T. 01 43 53 68 00)
- ◆ **93 Bobigny** IUT de Bobigny (Département GEA), Université Paris 13, T. 01 48 38 88 10, **S**
- ◆ **93 Saint-Denis** IUT de Saint-Denis, Université Paris 13, T. 01 49 40 61 00, **S** ou **A** (avec le CFA SUP 2000, T. 01 43 53 68 00)
- ◆ **93 Tremblay-en-France** IUT de Tremblay, Université Paris 8 Vincennes-Saint-Denis, T. 01 41 51 12 22, **S**
- ◆ **93 Villetaneuse** IUT de Villetaneuse, Université Paris 13, T. 01 49 40 30 00, **S** ou **A** (avec le CFA SUP 2000, T. 01 43 53 68 00)
- ◆ **94 Vitry-sur-Seine** IUT de Créteil-Vitry (site de Vitry), Université Paris-Est Créteil Val-de-Marne, T. 01 45 17 17 01, **S**

DUT Gestion des entreprises et des administrations option gestion et management des organisations

- ◆ **75 Paris (16^e)** IUT Paris Descartes, Université de Paris, T. 01 76 53 47 00, **S** ou **A** (avec le CFA Formasup Paris, T. 01 53 63 53 50)
- ◆ **77 Fontainebleau** IUT de Sénart - Fontainebleau (site Fontainebleau), Université Paris-Est Créteil Val-de-Marne, T. 01 60 74 68 00, **S** ou **A** (avec le CFA SUP 2000, T. 01 43 53 68 00)
- ◆ **77 Lieusaint** IUT de Sénart - Fontainebleau (site Sénart), Université Paris-Est Créteil Val-de-Marne, T. 01 64 13 44 88, **S** ou **A** (possible en 2^e année) (avec le CFA SUP 2000, T. 01 43 53 68 00)
- ◆ **77 Meaux** IUT de Marne-la-Vallée (site Meaux), Université Paris-Est Marne-La-Vallée, T. 01 64 36 44 10, **S**
- ◆ **91 Brétigny-sur-Orge** IUT d'Evry (site Brétigny - GEA), Université d'Evry-Val-d'Essonne, T. 01 69 47 79 13, **S** ou **A** (avec le CFA EVE (Evry Val d'Essonne), T. 01 60 79 54 00)
- ◆ **92 Sceaux** IUT de Sceaux, Université Paris-Saclay (ex Paris-Sud), T. 01 40 91 24 99, **S**
- ◆ **93 Bobigny** IUT de Bobigny (Département GEA), Université Paris 13, T. 01 48 38 88 10, **S** ou **A** (avec le CFA SUP 2000, T. 01 43 53 68 00)
- ◆ **93 Saint-Denis** IUT de Saint-Denis, Université Paris 13, T. 01 49 40 61 00, **S**
- ◆ **93 Tremblay-en-France** IUT de Tremblay, Université Paris 8 Vincennes-Saint-Denis, T. 01 41 51 12 22, **S**
- ◆ **93 Villetaneuse** IUT de Villetaneuse, Université Paris 13, T. 01 49 40 30 00, **S**
- ◆ **94 Vitry-sur-Seine** IUT de Créteil-Vitry (site de Vitry), Université Paris-Est Créteil Val-de-Marne, T. 01 45 17 17 01, **S** ou **A** (possible en 2^e année) (avec le CFA SUP 2000, T. 01 43 53 68 00)

DUT Gestion logistique et transport

- ◆ **91 Evry-Courcouronnes** IUT d'Evry (site Roméro - GLT), Université d'Evry-Val-d'Essonne, T. 01 69 47 72 30, **S** ou **A** (avec le CFA EVE (Evry Val d'Essonne), T. 01 60 79 54 00)
- ◆ **93 Tremblay-en-France** IUT de Tremblay, Université Paris 8 Vincennes-Saint-Denis, T. 01 41 51 12 22, **S**
- ◆ **93 Argenteuil** IUT de Cergy-Pontoise (site Argenteuil), Université de Cergy, T. 01 39 98 34 00 / 73, **S** ou **A** (possible en 2^e année) (avec le CFA SUP 2000, T. 01 43 53 68 00)

DUT Hygiène sécurité environnement

- ◆ **93 Saint-Denis** IUT de Saint-Denis, Université Paris 13, T. 01 49 40 61 00, **S**
- #### DUT Information-communication option communication des organisations
- ◆ **75 Paris (16^e)** IUT Paris Descartes, Université de Paris, T. 01 76 53 47 00, **S**
 - ◆ **93 Montreuil** IUT de Montreuil, Université Paris 8 Vincennes-Saint-Denis, T. 01 48 70 37 00, **S** ou **A** (possible en 2^e année) (avec le CFA EVE (Evry Val d'Essonne), T. 01 60 79 54 00)

DUT Information-communication option métiers du livre et du patrimoine

- ◆ **75 Paris (16^e)** IUT Paris Descartes, Université de Paris, T. 01 76 53 47 00, **S**
- ◆ **92 Saint-Cloud** IUT de Ville d'Avray (Saint-Cloud), Université Paris Nanterre, T. 01 40 97 98 66, **S**

DUT Information-communication option publicité

- ◆ **75 Paris (16^e)** IUT Paris Descartes, Université de Paris, T. 01 76 53 47 00, **S**

DUT Informatique

- ◆ **75 Paris (16^e)** IUT Paris Descartes, Université de Paris, T. 01 76 53 47 00, **S** ou **A** (avec le CFA de l'AFIA, T. 01 76 91 59 13)
- ◆ **77 Champs-sur-Marne** IUT de Marne-La-Vallée (site Champs-sur-Marne), Université Paris-Est Marne-La-Vallée, T. 01 60 95 85 85, **S** ou **A** (possible en 2^e année) (avec le CFA Descartes, T. 01 64 61 65 00)
- ◆ **77 Fontainebleau** IUT de Sénart - Fontainebleau (site Fontainebleau), Université Paris-Est Créteil Val-de-Marne, T. 01 60 74 68 00, **S** ou **A** (possible en 2^e année) (avec le CFA SUP 2000, T. 01 43 53 68 00)
- ◆ **77 Lieusaint** IUT de Sénart - Fontainebleau (site Sénart), Université Paris-Est Créteil Val-de-Marne, T. 01 64 13 44 88, **S**
- ◆ **78 Vélizy-Villacoublay** IUT de Vélizy, Université de Versailles Saint-Quentin-en-Yvelines, T. 01 39 25 48 33, **S** ou **A** (possible en 2^e année) (avec le CFA SUP 2000, T. 01 43 53 68 00)
- ◆ **91 Orsay** IUT d'Orsay, Université Paris-Saclay (ex Paris-Sud), T. 01 69 33 60 00, **S** ou **A** (possible en 2^e année) (avec le CFA de l'AFIA, T. 01 76 91 59 13)
- ◆ **93 Montreuil** IUT de Montreuil, Université Paris 8 Vincennes-Saint-Denis, T. 01 48 70 37 00, **S** ou **A** (possible en 2^e année) (avec le CFA de l'AFIA, T. 01 76 91 59 13)
- ◆ **93 Saint-Denis** Institut technologique - Collège de professionnalisation du Cnam (IT-Cnam), Conservatoire national des arts et métiers, T. 01 58 80 87 92, **A** (avec le CFA Ingénieurs 2000, T. 01 60 95 81 00)
- ◆ **93 Villetaneuse** IUT de Villetaneuse, Université Paris 13, T. 01 49 40 30 00, **S** ou **A** (avec le CFA SUP 2000, T. 01 43 53 68 00)

DUT Mesures physiques

- ◆ **75 Paris (18^e)** IUT de Paris Diderot, Université de Paris, T. 01 57 27 79 74, **S** ou **A** (avec le CFA Formasup Paris, T. 01 53 63 53 50)
- ◆ **91 Orsay** IUT d'Orsay, Université Paris-Saclay (ex Paris-Sud), T. 01 69 33 60 00, **S** ou **A** (avec le CFA SUP 2000, T. 01 43 53 68 00)

- ◆ **93 Saint-Denis** Institut technologique - Collège de professionnalisation du Cnam (IT-Cnam), Conservatoire national des arts et métiers, T. 01 58 80 87 92, **A** (avec le CFA Ingénieurs 2000, T. 01 60 95 81 00)
- ◆ **93 Saint-Denis** IUT de Saint-Denis, Université Paris 13, T. 01 49 40 61 00, **S**
- ◆ **94 Créteil** IUT de Créteil-Vitry (site de Créteil), Université Paris-Est Créteil Val-de-Marne, T. 01 45 17 17 01, **S** ou **A** (possible en 2^e année) (avec le CFA SUP 2000, T. 01 43 53 68 00)

DUT Métiers du multimédia et de l'Internet

- ◆ **77 Champs-sur-Marne** IUT de Marne-La-Vallée (site Champs-sur-Marne), Université Paris-Est Marne-La-Vallée, T. 01 60 95 85 85, **S**
- ◆ **77 Fontainebleau** IUT de Sénart - Fontainebleau (site Fontainebleau), Université Paris-Est Créteil Val-de-Marne, T. 01 60 74 68 00, **S** ou **A** (possible en 2^e année) (avec le CFA SUP 2000, T. 01 43 53 68 00)
- ◆ **77 Meaux** IUT de Marne-la-Vallée (site Meaux), Université Paris-Est Marne-La-Vallée, T. 01 64 36 44 10, **S**
- ◆ **78 Vélizy-Villacoublay** IUT de Vélizy, Université de Versailles Saint-Quentin-en-Yvelines, T. 01 39 25 48 33, **S**
- ◆ **93 Bobigny** IUT de Bobigny (Département MMI), Université Paris 13, T. 01 48 38 88 42, **S**
- ◆ **95 Sarcelles** IUT de Cergy-Pontoise (site Sarcelles), Université de Cergy, T. 01 34 38 26 00, **S**

DUT Qualité, logistique industrielle et organisation

- ◆ **91 Evry-Courcouronnes** IUT d'Evry (site Roméro - QLIO), Université d'Evry-Val-d'Essonne, T. 01 69 47 73 00, **S** ou **A** (avec le CFA EVE (Evry Val d'Essonne), T. 01 60 79 54 00)
- ◆ **93 Montreuil** IUT de Montreuil, Université Paris 8 Vincennes-Saint-Denis, T. 01 48 70 37 00, **S** ou **A** (possible en 2^e année) (avec le CFA Formasup Paris, T. 01 53 63 53 50)
- ◆ **95 Argenteuil** IUT de Cergy-Pontoise (site Argenteuil), Université de Cergy, T. 01 39 98 34 00 / 73, **S** ou **A** (avec le CFA SUP 2000, T. 01 43 53 68 00)

DUT Réseaux et télécommunications

- ◆ **78 Vélizy-Villacoublay** IUT de Vélizy, Université de Versailles Saint-Quentin-en-Yvelines, T. 01 39 25 48 33, **S** ou **A** (avec le CFA SUP 2000, T. 01 43 53 68 00)
- ◆ **93 Villetaneuse** IUT de Villetaneuse, Université Paris 13, T. 01 49 40 30 00, **S** ou **A** (possible en 2^e année) (avec le CFA SUP 2000, T. 01 43 53 68 00)
- ◆ **94 Vitry-sur-Seine** IUT de Créteil-Vitry (site de Vitry), Université Paris-Est Créteil Val-de-Marne, T. 01 45 17 17 01, **S** ou **A** (avec le CFA SUP 2000, T. 01 43 53 68 00)

DUT Science et génie des matériaux

- ◆ **91 Evry-Courcouronnes** IUT d'Evry (site Maupertuis - SGM), Université d'Evry-Val-d'Essonne, T. 01 69 47 01 64, **S**
- ◆ **93 Saint-Denis** IUT de Saint-Denis (site La Plaine St-Denis - Département SGM), Université Paris 13, T. 01 55 93 75 11 (ou 75 10), **S** ou **A** (avec le CFA AFI 24 Ile-de-France, T. 01 49 97 15 29)

DUT Statistique et informatique décisionnelle

- ◆ **75 Paris (16^e)** IUT Paris Descartes, Université de Paris, T. 01 76 53 47 00, **S** ou **A** (possible en 2^e année) (avec le CFA Formasup Paris, T. 01 53 63 53 50)
- ◆ **93 Villetaneuse** IUT de Villetaneuse, Université Paris 13, T. 01 49 40 30 00, **S**

DUT Techniques de commercialisation

- ◆ **75 Paris (16^e)** IUT Paris Descartes, Université de Paris, T. 01 76 53 47 00, **S** ou **A** (avec le CFA DIFCAM Banque et Assurances, T. 01 44 37 30 40)
- ◆ **77 Champs-sur-Marne** IUT de Marne-La-Vallée (site Champs-sur-Marne), Université Paris-Est Marne-La-Vallée, T. 01 60 95 85 85, **A** (avec le CFA Descartes, T. 01 64 61 65 00)
- ◆ **77 Fontainebleau** IUT de Sénart - Fontainebleau (site Fontainebleau), Université Paris-Est Créteil Val-de-Marne, T. 01 60 74 68 00, **S**
- ◆ **77 Lieusaint** IUT de Sénart - Fontainebleau (site Sénart), Université Paris-Est Créteil Val-de-Marne, T. 01 64 13 44 88, **S** ou **A** (avec le CFA SUP 2000, T. 01 43 53 68 00)
- ◆ **77 Meaux** IUT de Marne-la-Vallée (site Meaux), Université Paris-Est Marne-La-Vallée, T. 01 64 36 44 10, **S**
- ◆ **78 Mantes-la-Jolie** IUT de Mantes en Yvelines, Université de Versailles Saint-Quentin-en-Yvelines, T. 01 39 25 33 40, **S**
- ◆ **78 Rambouillet** IUT de Vélizy (antenne de Rambouillet), Université de Versailles Saint-Quentin-en-Yvelines, T. 01 39 25 58 20, **S** ou **A** (avec le CFA SUP 2000, T. 01 43 53 68 00)
- ◆ **91 Evry-Courcouronnes** IUT d'Evry (site Evry - Roméro - TCE), Université d'Evry-Val-d'Essonne, T. 01 69 47 73 67, **S** ou **A** (avec le CFA EVE (Evry Val d'Essonne), T. 01 60 79 54 00)
- ◆ **91 Juvisy-sur-Orge** IUT d'Evry (site Juvisy-sur-Orge - TCJ), Université d'Evry-Val-d'Essonne, T. 01 69 56 56 29, **S** ou **A** (avec le CFA EVE (Evry Val d'Essonne), T. 01 60 79 54 00)
- ◆ **92 Sceaux** IUT de Sceaux, Université Paris-Saclay (ex Paris-Sud), T. 01 40 91 24 99, **S** ou **A** (possible en 1^{re} et 2^e années ou uniquement en 2^e année) (avec le CFA SUP 2000, T. 01 43 53 68 00)
- ◆ **93 Saint-Denis** IUT de Saint-Denis, Université Paris 13, T. 01 49 40 61 00, **S** ou **A** (avec le CFA SUP 2000, T. 01 43 53 68 00)
- ◆ **94 Créteil** IUT de Créteil-Vitry (site de Créteil), Université Paris-Est Créteil Val-de-Marne, T. 01 45 17 17 01, **S** ou **A** (possible en 2^e année) (avec le CFA SUP 2000, T. 01 43 53 68 00)
- ◆ **95 Cergy** IUT de Cergy-Pontoise (site Saint-Martin - Pontoise), Université de Cergy, T. 01 34 25 75 46, **S** ou **A** (avec le CFA SUP 2000, T. 01 43 53 68 00)
- ◆ **95 Sarcelles** IUT de Cergy-Pontoise (site Sarcelles), Université de Cergy-Pontoise, T. 01 34 38 26 00, **S**

◆ Établissement public

- S** Statut de l'étudiant «**Scolaire**» (formation temps plein)
- A** Statut de l'étudiant «**Apprenti**» (formation en apprentissage)

LES BTS

BTSA, DMA, DN MADE, DTS, MAN

INFO : PAGE 9

Inscriptions : www.parcoursup.fr

BTS, BTSA, DMA, DTS, DN MADE, MAN par domaine de formation [Index]

● AGRICULTURE, ENVIRONNEMENT

BTS Métiers de l'eau	p. 63
BTS Métiers des services à l'environnement	p. 63
BTS Qualité dans les industries alimentaires et les bio-industries	p. 64
BTSA Agronomie : productions végétales	p. 67
BTSA Aménagements paysagers	p. 67
BTSA Analyse, conduite et stratégie de l'entreprise agricole	p. 67
BTSA Développement, animation des territoires ruraux	p. 67
BTSA Gestion et maîtrise de l'eau	p. 67
BTSA Gestion et protection de la nature	p. 67
BTSA Production horticole	p. 68
BTSA Productions animales	p. 68
BTSA Technico-commercial spéc. animaux d'élevage et de compagnie	p. 68
spéc. produits alimentaires et boissons	p. 68
spéc. vins et spiritueux	p. 68

● ARTS APPLIQUÉS

BTS Métiers de la mode - chaussure et maroquinerie	p. 63
BTS Métiers de la mode - vêtements	p. 63
DMA Arts de l'habitat	
option décors et mobiliers	p. 68
option ornements et objets	p. 68
option restauration de mobilier	p. 68
DMA Arts textiles et céramiques	p. 68
option céramique artisanale	
DN MADE Métiers d'art et du design	p. 68
MAN aux diplômes des métiers d'art (DMA)	p. 68

● AUDIOVISUEL, COMMUNICATION, ÉDITION

BTS Communication	p. 57
BTS Édition	p. 59
BTS Études de réalisation d'un projet de communication	
option A études de réalisation de produits plurimédia	p. 59
option B études de réalisation de produits imprimés	p. 59
BTS Métiers de l'audiovisuel	
option gestion de production	p. 63
option métiers de l'image	p. 63
option métiers du montage et de la postproduction	p. 63
option métiers du son	p. 63
option techniques d'ingénierie et exploitation des équipements	p. 63
BTS Photographie	p. 64
MAN pour BTS Métiers de l'audiovisuel	p. 68

● BÂTIMENT, TRAVAUX PUBLICS

BTS Aménagement finition	p. 56
BTS Bâtiment	p. 56
BTS Enveloppe des bâtiments : conception et réalisation	p. 59
BTS Étude et réalisation d'agencement	p. 59
BTS Études et économie de la construction	p. 59
BTS Fluides, énergies, domotique	
option A génie climatique et fluide	p. 59
option B froid et conditionnement d'air	p. 59
option C domotique et bâtiments communicants	p. 59
BTS Métiers du géomètre-topographe et de la modélisation numérique	p. 63
BTS Systèmes constructifs bois et habitat	p. 66
BTS Travaux publics	p. 67
MAN Pour technicien supérieur P.T.S. (BTP)	p. 68

● BIOLOGIE, CHIMIE

BTS Analyses de biologie médicale	p. 56
BTS Bioanalyses et contrôles	p. 56
BTS Biotechnologies	p. 56
BTS Métiers de la chimie	p. 63
BTS Techniques physiques pour l'industrie et le laboratoire	p. 67

● ÉLECTRONIQUE, ÉLECTROTECHNIQUE

BTS Électrotechnique	p. 59
BTS Systèmes numériques	
option B électronique et communications	p. 66
BTS Systèmes photoniques	p. 66

● GESTION, COMMERCE

BTS Assurance	p. 56
BTS Banque, conseiller de clientèle (particuliers)	p. 56
BTS Commerce international (à référentiel commun européen)	p. 56
BTS Comptabilité et gestion	p. 57
BTS Gestion de la PME	p. 59
BTS Gestion des transports et logistique associée	p. 60
BTS Management commercial opérationnel	p. 61
BTS Négociation et digitalisation de la relation client	p. 63
BTS Notariat	p. 64
BTS Professions immobilières	p. 64
BTS Support à l'action managériale	p. 65
BTS Technico-commercial spéc. bois, matériaux dérivés et associés	p. 67
spéc. commercialisation de biens et services industriels	p. 67
spéc. domotique et environnement technique du bâtiment	p. 67
spéc. énergie et environnement	p. 67
spéc. énergie et services	p. 67
spéc. équipements et systèmes	p. 67
spéc. matériaux du bâtiment	p. 67
spéc. nautismes et services associés	p. 67
spéc. produits mode et sport	p. 67
spéc. véhicules industriels et équipements automobiles	p. 67

● HÔTELLERIE, TOURISME

BTS Management en hôtellerie restauration	p. 62
option A management d'unité de restauration	p. 62
option B management d'unité de production culinaire	p. 62
option C management d'unité d'hébergement	p. 67
BTS Tourisme	p. 68
MAN pour BTS Tourisme	p. 68
MAN pour BTS Management en hôtellerie restauration	p. 68

● INFORMATIQUE

BTS Services informatiques aux organisations	
option A solutions d'infrastructure, systèmes et réseaux	p. 65
option B solutions logicielles et applications métiers	p. 65
BTS Systèmes numériques	
option A informatique et réseaux	p. 66

● MATÉRIAUX, MÉTALLURGIE

BTS Architectures en métal : conception et réalisation	p.56
BTS Conception et réalisation de carrosseries	p. 58
BTS Conception et réalisation en chaudronnerie industrielle	p. 58
BTS Europlastics et composites	
option pilotage et optimisation de la production	p. 59
BTS Traitement des matériaux	
option A traitements thermiques	p. 67
option B traitements de surfaces	p. 67

● MÉCANIQUE

BTS Aéronautique	p. 56
BTS Maintenance des matériels de construction et de manutention	p. 60
BTS Maintenance des véhicules	
option A voitures particulières	p. 61
option B véhicules de transport routier	p. 61
option C motocycles	p. 61
BTS Moteurs à combustion interne	p. 63
BTS Techniques et services en matériels agricoles	p. 67

● PRODUCTION, MAINTENANCE

BTS Assistance technique d'ingénieur	p. 56
BTS Conception des processus de réalisation de produits	
option A production unitaire	p. 58
option B production sérielle	p. 58
BTS Conception des produits industriels	p. 58
BTS Conception et industrialisation en microtechniques	p. 58
BTS Conception et réalisation de systèmes automatiques	p. 58
BTS Contrôle industriel et régulation automatique	p. 58
BTS Développement et réalisation bois	p. 58
BTS Maintenance des systèmes	
option A systèmes de production	p. 60
option B systèmes énergétiques et fluidiques	p. 60
BTS Pilotage de procédés	p. 64

● SANTÉ, SOCIAL, SOINS

BTS Diététique	p. 58
BTS Économie sociale familiale	p. 58
BTS Métiers de la coiffure	p. 63
BTS Métiers de l'esthétique-cosmétique- parfumerie	
option A management	p. 63
option B formation-marques	p. 63
option C cosmétologie	p. 63
BTS Opticien lunetier	p. 64
BTS Podo-orthésiste	p. 64
BTS Prothésiste dentaire	p. 64
BTS Prothésiste-orthésiste	p. 64
BTS Services et prestations des secteurs sanitaire et social	p. 65
DTS Imagerie médicale et radiologie thérapeutique	p. 68
MAN pour les BTS Économie sociale et familiale	p. 68
MAN pour BTS Prothésiste-dentaire	p. 68

BTS	p. 56
BTSA	p. 67
DMA	p. 68
DN MADE	p. 68
DTS	p. 68
Mise à niveau (MAN) pour BTS	p. 68

Journées portes ouvertes (JPO) dans les lycées

Journées portes ouvertes (JPO) dans les lycées Les journées portes ouvertes (JPO) sont l'occasion de découvrir les locaux des établissements, de visiter les ateliers et de rencontrer des enseignants et des élèves en formation. Pour connaître les dates des JPO, vous pouvez contacter directement les lycées ou consulter les sites internet des académies :

→ Académie de Créteil : <http://jpo.ac-creteil.fr>

→ Académie de Paris : www.ac-paris.fr, espace « orientation et supérieur », onglet « portes ouvertes et mini-stages ».

→ Académie de Versailles : www.ac-versailles.fr, rubriques « formation, orientation », « où s'informer », « Journées portes ouvertes dans les établissements ».

BTS, BTSA, DMA, DTS, MAN par ordre alphabétique [Adresses]

BTS

BTS Aéronautique

◆ **71 Cerny** Lycée polyvalent Alexandre Denis, T. 01 64 57 60 22, **S**
● **95 Bonneuil-en-France** CFA des métiers de l'aérien, T. 01 48 16 23 34, **A**

BTS Aménagement finition

◆ **77 Congis-sur-Thérrouanne** Lycée du Gué à Tresmes, T. 01 64 35 52 56, **S**
● **94 Créteil** CFA de la peinture, T. 01 41 78 52 60, **A**

BTS Analyses de biologie médicale

◆ **75 Paris (13^e)** Lycée Pierre-Gilles de Gennes - Ecole nationale de chimie, physique et biologie, T. 01 44 08 06 50, **S**
● **75 Paris (20^e)** Ecole supérieure des techniques de biologie appliquée, T. 01 43 71 47 40, **S** (coût du cursus : 5380 euros) ou **A** (avec le CFA CERFAL, T. 01 40 52 28 70)

● **78 Poissy** CFA de la pharmacie, santé, sanitaire et social ACPAPV - site de Poissy, T. 01 39 22 10 60, **A**

◆ **78 Versailles** Lycée Marie Curie, T. 01 39 24 13 70, **S**

◆ **93 Saint-Denis** Lycée Paul Eluard, T. 01 49 71 70 00, **S**

◆ **94 Cachan** Lycée de Cachan, T. 01 47 40 49 60, **S**

◆ **95 Franconville** Lycée Jean Monnet, T. 01 30 72 46 61, **S**

BTS Architectures en métal : conception et réalisation

◆ **91 Brétigny-sur-Orge** Lycée Jean Pierre Timbaud, T. 01 60 85 50 00, **S**

BTS Assistance technique d'ingénieur

● **75 Paris (8^e)** Lycée privé la Plaine Monceau, T. 01 43 87 54 05, **A** (avec le CFA CERFAL, T. 01 40 52 28 70)

◆ **75 Paris (19^e)** Groupe scolaire Bergson-Jacquard, T. 01 44 84 40 00, **S** ou **A** (avec le CFA SACEF, T. 01 78 09 88 51)

◆ **77 Bussy-Saint-Georges** Lycée Martin Luther King, T. 01 64 66 26 41, **S** ou **A** (avec le CFA de l'Académie de Créteil, T. 01 57 02 67 74)

● **78 Mantes-la-Ville** CFA AFORP - site de Mantes-la-Ville, T. 01 30 92 31 11, **A**

● **91 Bondoufle** CFA Faculté des métiers de l'Essonne - site de Bondoufle, T. 01 69 91 44 44, **A**

◆ **91 Massy** Lycée Parc de Vilgénis, T. 01 69 53 74 00, **S** ou **A** (avec le CFAI Mécavénir, T. 01 55 23 24 24)

● **92 Issy-les-Moulineaux** CFA AFORP - site d'Issy-les-Moulineaux, T. 01 41 46 09 10, **A**

● **92 Puteaux** CFAI Mécavénir, T. 01 55 23 24 24, **A** (avec le Lycée Parc de Vilgénis, T. 01 69 53 74 00)

● **92 Rueil-Malmaison** Lycée La Salle Passy Buzenval, T. 01 41 39 81 81, **S** (coût du cursus : 1326 euros)

● **93 Drancy** CFA AFORP - site de Drancy, T. 01 43 11 10 70, **A**

● **95 Osny** IFA Chauvin CFA CCI Paris Ile de France, T. 01 30 75 38 38, **A**

BTS Assurance

● **75 Paris (10^e)** CFA IGS, T. 01 80 97 47 00, **A**

LV : Anglais

◆ **75 Paris (13^e)** LPO Jean Lurçat - Site Patay, T. 01 44 06 77 50, **S**

LV : Anglais LVI, Espagnol LV2

◆ **75 Paris (17^e)** Ecole nationale de commerce, T. 01 44 85 85 00, **S**

LV : Anglais

◆ **75 Paris (19^e)** Groupe scolaire Bergson-Jacquard, T. 01 44 84 40 00, **S** ou **A** (en 2^e année) (avec le CFA de l'assurance, T. 01 47 76 58 00)
LV : Anglais

● **77 Lagny-sur-Marne** Lycée privé Saint-Laurent La Paix Notre-Dame, T. 01 64 12 47 00, **A** (avec le CFA CERFAL, T. 01 40 52 28 70)

● **91 Athis-Mons** Lycée Saint-Charles, T. 01 60 48 71 00, **A** (avec le CFA CERFAL, T. 01 40 52 28 70)
LV : Anglais

◆ **92 Courbevoie** Lycée Paul Lapie, T. 01 41 88 03 70, **S**

LV : Anglais

◆ **92 Puteaux** CFA de l'assurance, T. 01 47 76 58 00, **A**

LV : Anglais

◆ **94 Vincennes** Lycée Hector Berlioz, T. 01 43 28 32 82, **S**

LV : Anglais, Espagnol

BTS Banque, conseiller de clientèle (particuliers)

◆ **75 Paris (4^e)** Lycée Sophie Germain, T. 01 44 54 81 54, **S**

LV : Anglais

◆ **75 Paris (8^e)** Lycée Racine, T. 01 45 22 11 51, **S**

LV : Anglais

◆ **75 Paris (10^e)** Lycée Jules Siegfried, T. 01 45 26 50 95, **S**

LV : Allemand, Anglais, Arabe, Espagnol

● **75 Paris (11^e)** Ecole supérieure de gestion et finance - Pôle ESG, T. 01 40 09 09 57, **S** (coût du cursus : 10300 euros) ou **A**

LV : Anglais LVI

◆ **75 Paris (16^e)** Lycée privé Passy Saint-Honoré, T. 01 53 70 12 70, **S** (coût du cursus : 4484 euros)

LV : Allemand, Anglais, Espagnol

◆ **77 Roissy-en-Brie** Lycée Charles le Chauve, T. 01 60 34 20 20, **S**

LV : Anglais

◆ **78 La Celle-Saint-Cloud** Lycée Pierre Corneille, T. 01 39 69 40 03, **S**

LV : Anglais, Espagnol

◆ **78 Sartrouville** Lycée Evariste Galois, T. 01 30 86 72 72, **S**

LV : Anglais, Espagnol

◆ **91 Athis-Mons** Lycée Saint-Charles, T. 01 60 48 71 00, **S** (coût du cursus : 1992 euros)

LV : Anglais, Espagnol

◆ **91 Massy** Lycée Parc de Vilgénis, T. 01 69 53 74 00, **S**

LV : Allemand, Anglais, Espagnol

● **92 Issy-les-Moulineaux** CFA ISIFA, T. 01 40 95 13 00, **A**

● **92 Puteaux** CFA des métiers de la banque et de la finance, T. 01 41 02 59 60, **A**

LV : Anglais

◆ **92 Suresnes** Lycée Paul Langevin, T. 01 47 72 20 13, **S**

LV : Anglais, Espagnol

◆ **93 Le Raincy** Lycée Albert Schweitzer, T. 01 41 53 11 50, **S**

LV : Allemand, Anglais, Espagnol

◆ **94 Cachan** Lycée de Cachan, T. 01 47 40 49 60, **S**

LV : Anglais

● **94 Saint-Maur-des-Fossés** Lycée Teilhard de Chardin, T. 01 48 89 66 66, **S** (coût du cursus : 3720 euros)

LV : Anglais, Espagnol

◆ **95 Deuil-la-Barre** Lycée Camille Saint-Saëns, T. 01 34 28 64 00, **S**

LV : Anglais LVI

● **95 Villiers-le-Bel** Lycée polyvalent privé ORT, T. 01 39 87 71 40, **S** (coût du cursus : 5000 euros)

LV : Anglais

BTS Bâtiment

◆ **75 Paris (19^e)** Lycée du bâtiment et des travaux publics, T. 01 53 98 98 00, **S** ou **A** (avec le CFA Paris - Académie - Entreprises, T. 01 44 62 41 48)

◆ **77 Provins** Lycée polyvalent les Pannevelles, T. 01 60 58 55 80, **S**

◆ **91 Brétigny-sur-Orge** Lycée Jean Pierre Timbaud, T. 01 60 85 50 00, **S**

● **91 Chilly-Mazarin** CFA CCIV Centre Gustave Eiffel, T. 01 69 74 15 50, **A**

◆ **91 Massy** Lycée professionnel Gustave Eiffel, T. 01 69 20 09 43, **A**

(avec le CFA CCIV Centre Gustave Eiffel, T. 01 69 74 15 50)

◆ **93 Gagny** Lycée Gustave Eiffel, T. 01 43 02 80 36, **S**

◆ **94 Chennevières-sur-Marne** Lycée professionnel Champlain, T. 01 56 86 19 10, **A** (avec le CFA de l'Académie de Créteil, T. 01 57 02 67 74)

● **94 Vincennes** Lycée Claude Nicolas Ledoux - EBTP, T. 01 48 08 11 21, **S** (coût du cursus : NC) ou **A** (avec le CFA de l'Académie de Créteil, T. 01 57 02 67 74)

◆ **94 Vitry-sur-Seine** Lycée polyvalent Adolphe Chérioux, T. 01 45 12 87 87, **S**

◆ **95 Cergy** Lycée Galilée, T. 01 34 41 74 20, **A** (avec le CFA académique de Versailles, T. 01 30 83 42 60)

LV : Allemand, Anglais, Espagnol

◆ **95 Cergy** Lycée Galilée, T. 01 34 41 74 20, **A** (avec le CFA académique de Versailles, T. 01 30 83 42 60)

LV : Allemand, Anglais, Espagnol

◆ **75 Paris (13^e)** Lycée Pierre-Gilles de Gennes - Ecole nationale de chimie, physique et biologie, T. 01 44 08 06 50, **S**

◆ **75 Paris (13^e)** Lycée technique privé de l'école technique supérieure du laboratoire, T. 01 45 83 76 34, **S** (coût du cursus : NC)

● **75 Paris (20^e)** Ecole supérieure des techniques de biologie appliquée, T. 01 43 71 47 40, **S** (coût du cursus : 5380 euros) ou **A** (avec le CFA CERFAL, T. 01 40 52 28 70)

◆ **77 Avon** Lycée Uruguay France, T. 01 60 74 50 60, **S**

◆ **78 Saint-Germain-en-Laye** Lycée polyvalent Léonard de Vinci, T. 01 39 10 25 25, **S**

● **94 Vincennes** Lycée Gregor Mendel, T. 01 49 57 97 00, **S** (coût du cursus : 5924 euros)

LV : Allemand, Anglais, Espagnol

◆ **91 Gif-sur-Yvette** Lycée de la vallée de Chevreuse, T. 01 69 18 87 00, **S**

◆ **92 Gennevilliers** Lycée Galilée, T. 01 47 33 30 20, **S**

LV : Allemand, Anglais, Espagnol

◆ **91 Massy** Lycée Fustel de Coulanges, T. 01 69 53 40 60, **S**

LV : Anglais, Espagnol

◆ **91 Sainte-Genève-des-Bois** Lycée Albert Einstein, T. 01 69 46 11 11, **S**

LV : Allemand, Anglais, Espagnol

● **92 Boulogne-Billancourt** Lycée Notre-Dame-de-Boulogne, T. 01 46 99 95 75, **S** (coût du cursus : 3680 euros)

LV : Allemand, Anglais, Espagnol

◆ **92 Courbevoie** Lycée Montalembert, T. 01 46 67 13 00, **S** (coût du cursus : 4780 euros)

LV : Allemand, Anglais, Espagnol

◆ **92 Courbevoie** Lycée Montalembert, T. 01 46 67 13 00, **S** (coût du cursus : 4780 euros)

LV : Allemand, Anglais, Espagnol

◆ **92 Courbevoie** Lycée Montalembert, T. 01 46 67 13 00, **S** (coût du cursus : 4780 euros)

LV : Allemand, Anglais, Espagnol

◆ **92 Courbevoie** Lycée Montalembert, T. 01 46 67 13 00, **S** (coût du cursus : 4780 euros)

LV : Allemand, Anglais, Espagnol

◆ **92 Courbevoie** Lycée Montalembert, T. 01 46 67 13 00, **S** (coût du cursus : 4780 euros)

LV : Allemand, Anglais, Espagnol

◆ **75 Paris (10^e)** Lycée Jules Siegfried, T. 01 45 26 50 95, **S**

LV : Anglais

● **75 Paris (11^e)** Lycée privé Charles Péguy, T. 01 48 05 16 47, **S** (coût du cursus : 4440 euros)

LV : Allemand, Anglais, Espagnol

◆ **75 Paris (13^e)** LPO Jean Lurçat - Site Gobelin, T. 01 44 08 70 20, **S**

LV : Allemand LV2, Anglais LVI, Chinois LV2, Espagnol LV2, Portugais LV2

● **75 Paris (14^e)** Campus Montsouris (Cerfal), T. 01 40 52 28 70, **A** (avec le CFA CERFAL, T. 01 40 52 28 70)

◆ **75 Paris (14^e)** Lycée Emile Dubois, T. 01 44 16 85 90, **S**

LV : Anglais, Espagnol

◆ **75 Paris (17^e)** Ecole nationale de commerce, T. 01 44 85 85 00, **S**

LV : Allemand, Anglais, Arabe, Espagnol, Italien, Portugais, Russe

◆ **75 Paris (17^e)** Lycée international de Paris Honoré de Balzac, T. 01 53 11 12 13, **S**

LV : Anglais, Arabe, Chinois, Espagnol

● **75 Paris (19^e)** Lycée privé des Petits Champs, T. 01 43 67 59 59, **A** (avec le CFA SACEF, T. 01 78 09 88 51)

LV : Anglais LVI, Espagnol LV2

◆ **75 Paris (20^e)** Lycée Maurice Ravel, T. 01 44 64 87 40, **S**

LV : Allemand, Anglais, Espagnol

◆ **75 Paris (20^e)** Lycée Maurice Ravel, T. 01 44 64 87 40, **S**

LV : Allemand, Anglais, Espagnol

◆ **77 Combs-la-Ville** Lycée Galilée, T. 01 60 34 53 30, **S**

LV : Allemand, Anglais, Espagnol

◆ **77 Dammari-les-Lys** Lycée polyvalent Frédéric Joliot-Curie, T. 01 64 39 34 34, **S**

LV : Allemand, Anglais, Espagnol

◆ **77 Meaux** Lycée Jean Vilar, T. 01 60 23 00 00, **S**

LV : Allemand, Anglais, Espagnol

● **77 Meaux** Lycée technologique Jean Rose - secteur tertiaire, sanitaire et social, T. 01 60 09 88 50, **S** (coût du cursus : 3032 euros)

LV : Allemand, Anglais, Espagnol

◆ **77 Melun** Lycée Saint-Aspais, T. 01 60 56 59 59, **A** (avec le CFA CERFAL, T. 01 40 52 28 70)

LV : Anglais, Chinois, Espagnol

◆ **77 Mitry-Mory** Lycée polyvalent Honoré de Balzac, T. 01 64 27 80 81, **S**

LV : Anglais, Espagnol

◆ **77 Noisiel** Lycée polyvalent Gérard de Nerval, T. 01 60 37 53 00, **S**

LV : Allemand, Anglais, Espagnol

◆ **78 Saint-Germain-en-Laye** Lycée Jean-Baptiste Poquelin, T. 01 30 87 44 00, **S**

LV : Allemand, Anglais, Espagnol

● **78 Verneuil-sur-Seine** Lycée Notre-Dame Les Oiseaux, T. 01 39 28 15 00, **S** (coût du cursus : 2838 euros) ou **A** (avec le CFA CERFAL, T. 01 40 52 28 70)

LV : Allemand, Anglais, Espagnol

● **78 Versailles** Notre-Dame du Grandchamp, T. 01 39 24 12 80, **S** (coût du cursus : 2040 euros)

LV : Allemand, Anglais, Chinois, Espagnol

● **91 Brunoy** Lycée polyvalent Saint-Pierre, T. 01 60 47 99 99, **S** (coût du cursus : 3620 euros)

LV : Allemand, Anglais, Espagnol

◆ **91 Massy** Lycée Fustel de Coulanges, T. 01 69 53 40 60, **S**

LV : Anglais, Espagnol

◆ **91 Sainte-Genève-des-Bois** Lycée Albert Einstein, T. 01 69 46 11 11, **S**

LV : Allemand, Anglais, Espagnol

◆ **92 Boulogne-Billancourt** Lycée Notre-Dame-de-Boulogne, T. 01 46 99 95 75, **S** (coût du cursus : 3680 euros)

LV : Allemand, Anglais, Espagnol

◆ **92 Courbevoie** Lycée Montalembert, T. 01 46 67 13 00, **S** (coût du cursus : 4780 euros)

LV : Allemand, Anglais, Espagnol

◆ **92 Courbevoie** Lycée Montalembert, T. 01 46 67 13 00, **S** (coût du cursus : 4780 euros)

LV : Allemand, Anglais, Espagnol

◆ **92 Courbevoie** Lycée Montalembert, T. 01 46 67 13 00, **S** (coût du cursus : 4780 euros)

LV : Allemand, Anglais, Espagnol

◆ **92 Courbevoie** Lycée Montalembert, T. 01 46 67 13 00, **S** (coût du cursus : 4780 euros)

LV : Allemand, Anglais, Espagnol

- **92 Issy-les-Moulineaux** CFA ISIFA, T. 01 40 95 13 00, **A**
 - ◆ **92 Sèvres** Lycée Jean-Pierre Vernant, T. 01 46 26 60 10, **S**
LV : Allemand, Anglais, Espagnol
 - ◆ **92 Suresnes** Lycée Paul Langevin, T. 01 47 72 20 13, **S**
LV : Anglais, Espagnol
 - ◆ **93 Aulnay-sous-Bois** Lycée général et technologique Jean Zay, T. 01 48 66 04 98, **S**
LV : Anglais, Espagnol
 - ◆ **93 Le Raincy** Lycée Albert Schweitzer, T. 01 41 53 11 50, **S**
LV : Allemand, Anglais, Espagnol
 - ◆ **93 Saint-Denis** Maison d'éducation de la Légion d'Honneur, T. 01 48 13 13 33, **S**
LV : Allemand, Anglais, Espagnol
 - ◆ **94 Cachan** Lycée de Cachan, T. 01 47 40 49 60, **S**
LV : Allemand, Anglais, Espagnol
 - **94 Joinville-le-Pont** Lycée général et technologique de l'ensemble Saint-Marie (pôle STS), T. 01 55 12 37 40, **S** (coût du cursus : NC)
 - ◆ **94 Saint-Maur-des-Fossés** Lycée Marcelin Berthelot, T. 01 45 11 51 11, **S**
LV : Allemand, Anglais, Chinois, Espagnol, Italien
 - **95 Gonesse** CFA GESCIA - Site de Gonesse, T. 01 30 10 80 95, **A**
LV : Anglais
 - ◆ **95 L'Isle-Adam** Lycée Fragonard, T. 01 34 08 19 91, **S**
LV : Allemand, Anglais, Espagnol
 - **95 Margency** Lycée Notre-Dame de Bury, T. 01 34 27 38 00, **S** (coût du cursus : NC)
LV : Allemand, Anglais, Espagnol
 - ◆ **95 Sarcelles** Lycée Jean-Jacques Rousseau, T. 01 39 33 26 00, **S**
LV : Allemand, Anglais, Espagnol, Italien
 - ◆ **95 Vauréal** Lycée Camille Claudel, T. 01 34 21 18 93, **S**
LV : Anglais, Espagnol
- BTS Communication**
- **75 Paris (1^{er})** CFA IMC Alternance, T. 01 53 32 53 00, **A**
LV : Anglais
 - ◆ **75 Paris (4^e)** Lycée Sophie Germain, T. 01 44 54 81 54, **S**
LV : Anglais
 - **75 Paris (6^e)** Lycée privé Carcado Saisseval, T. 01 45 48 43 46, **S** (coût du cursus : 4658 euros)
LV : Allemand, Anglais, Espagnol
 - **75 Paris (10^e)** CFA IGS, T. 01 80 97 47 00, **A**
LV : Anglais
 - ◆ **75 Paris (13^e)** LPO Jean Lurçat - Site Gobelins, T. 01 44 08 70 20, **S** ou **A** (avec le CFA AGEFA PME Île-de-France, T. 01 49 03 71 20)
LV : Anglais LVI
 - **75 Paris (14^e)** Campus Montsouris (CERFAL), T. 01 40 52 28 70, **A** (avec le CFA CERFAL, T. 01 40 52 28 70)
 - **75 Paris (16^e)** Lycée privé Passy Saint-Honoré, T. 01 53 70 12 70, **S** (coût du cursus : 2543 euros) ou **A** (en 2^e année uniquement) (avec le CFA CERFAL, T. 01 40 52 28 70)
 - ◆ **75 Paris (17^e)** Ecole nationale de commerce, T. 01 44 85 85 00, **S**
LV : Anglais
 - **75 Paris (18^e)** ACE - CFA pour l'expertise comptable, T. 01 49 21 43 40, **A**
LV : Anglais, Espagnol
 - **75 Paris (19^e)** Lycée privé des Petits Champs, T. 01 43 67 59 59, **A** (avec le CFA SACEF, T. 01 78 09 88 51)
LV : Anglais
 - **78 Verneuil-sur-Seine** Lycée Notre-Dame Les Oiseaux, T. 01 39 28 15 00, **A** (avec le CFA CERFAL, T. 01 40 52 28 70)
LV : Anglais

- **91 Brunoy** Lycée polyvalent Saint-Pierre, T. 01 60 47 99 99, **S** (coût du cursus : 3620 euros)
LV : Allemand, Anglais, Espagnol
- **92 Issy-les-Moulineaux** CFA ISIFA, T. 01 40 95 13 00, **A**
- **92 Puteaux** CFA AGEFA PME Île-de-France, T. 01 49 03 71 20, **A**
LV : Anglais, Espagnol
- ◆ **92 Rueil-Malmaison** Lycée Gustave Eiffel, T. 01 55 47 13 13, **S**
LV : Anglais, Espagnol
- ◆ **93 Aulnay-sous-Bois** Lycée général et technologique Jean Zay, T. 01 48 66 04 98, **S**
LV : Anglais, Espagnol
- **93 Bagnolet** CFA des métiers de la communication et de la création numérique Campus fonderie de l'image, T. 01 55 82 41 51, **A**
LV : Anglais
- ◆ **93 La Courneuve** Lycée Jacques Brel, T. 01 43 11 36 00, **S**
LV : Anglais
- **93 Vaujours** Lycée général et technologique Fénelon, T. 01 49 63 62 00, **S** (coût du cursus : 1980 euros)
LV : Anglais, Espagnol
- ◆ **94 Chennevières-sur-Marne** Lycée Champlain, T. 01 56 86 19 10, **S**
LV : Anglais
- **94 Vincennes** Lycée Gregor Mendel, T. 01 49 57 97 00, **S** (coût du cursus : 3688 euros)
LV : Anglais
- ◆ **95 Cergy** Lycée Galilée, T. 01 34 41 74 20, **S**
LV : Anglais

BTS Comptabilité et gestion

- **75 Paris (2^e)** CFA de l'Institut National Supérieur des Technologies avancées en informatique et comptabilité, T. 01 43 41 72 50, **A**
- ◆ **75 Paris (3^e)** Lycée polyvalent Simone Weil, T. 01 48 87 37 74, **S**
LV : Anglais
- ◆ **75 Paris (3^e)** Lycée Turgot, T. 01 53 01 14 10, **S**
LV : Anglais
- **75 Paris (6^e)** Lycée technique privé Saint-Nicolas, T. 01 42 22 79 75, **S** (coût du cursus : 4188 euros)
LV : Anglais, Espagnol
- **75 Paris (7^e)** Lycée privé Albert de Mun, T. 01 43 06 33 09, **S** (coût du cursus : 3944 euros)
LV : Allemand, Anglais, Espagnol
- **75 Paris (9^e)** CFA SACEF, T. 01 78 09 88 51, **A**
LV : Anglais
- ◆ **75 Paris (9^e)** Lycée Edgar Quinot, T. 01 48 78 55 17, **S**
LV : Allemand, Anglais, Espagnol
- **75 Paris (10^e)** CFA IGS, T. 01 80 97 47 00, **A**
LV : Anglais
- ◆ **75 Paris (10^e)** Lycée Jules Siegfried, T. 01 45 26 50 95, **S**
LV : Allemand, Anglais, Arabe, Espagnol
- **75 Paris (11^e)** Ecole supérieure de gestion et finance - Pôle ESG, T. 01 40 09 09 57, **S** (coût du cursus : 10300 euros) ou **A**
LV : Anglais LVI
- ◆ **75 Paris (13^e)** LPO Jean Lurçat - Site Gobelins, T. 01 44 08 70 20, **S**
LV : Anglais LVI
- **75 Paris (13^e)** Lycée privé Le Rebours, T. 01 55 43 28 88, **S** (coût du cursus : 3600 euros)
LV : Allemand, Anglais, Espagnol

- **75 Paris (14^e)** Campus Montsouris (CERFAL), T. 01 40 52 28 70, **A**
- ◆ **75 Paris (14^e)** Lycée Emile Dubois, T. 01 44 16 85 90, **S**
LV : Anglais, Espagnol
- ◆ **75 Paris (15^e)** Lycée Roger Verlomme, T. 01 56 77 22 00, **S** ou **A** (1^{re} année à temps plein, 2^e année en apprentissage) (avec le CFA Paris - Académie - Entreprises, T. 01 44 62 41 48)
LV : Anglais LVI, Espagnol LV2
- ◆ **75 Paris (16^e)** LP René Cassin, T. 01 42 88 33 66, **A** (avec le CFA Paris - Académie - Entreprises, T. 01 44 62 41 48)
LV : Anglais LVI
- **75 Paris (16^e)** Lycée privé Passy Saint-Honoré, T. 01 53 70 12 70, **S** (coût du cursus : 4268 euros)
LV : Allemand, Anglais, Espagnol
- ◆ **75 Paris (17^e)** CFA public Bessières, T. 01 78 09 88 62, **A**
LV : Anglais
- ◆ **75 Paris (17^e)** Ecole nationale de commerce, T. 01 44 85 85 00, **S**
LV : Anglais
- ◆ **75 Paris (17^e)** Lycée international de Paris Honoré de Balzac, T. 01 53 11 12 13, **S**
LV : Anglais, Arabe, Espagnol
- **75 Paris (18^e)** ACE - CFA pour l'expertise comptable, T. 01 49 21 43 40, **A**
LV : Anglais, Espagnol
- **75 Paris (19^e)** Lycée l'Initiative, T. 01 53 38 44 10, **S** (coût du cursus : 2980 euros)
LV : Anglais LVI, Espagnol LV2
- **75 Paris (19^e)** Lycée privé des Petits Champs, T. 01 43 67 59 59, **A** (avec le CFA SACEF, T. 01 78 09 88 51)
LV : Anglais
- **77 Avon** CFA UTEC Avon-Fontainebleau, T. 01 60 72 74 00, **A**
LV : Anglais
- ◆ **77 Avon** Lycée Uruguay France, T. 01 60 74 50 60, **S**
LV : Anglais
- ◆ **77 Chelles** Lycée Gaston Bachelard, T. 01 64 72 88 88, **S**
LV : Anglais
- ◆ **77 La Ferté-sous-Jouarre** Lycée Samuel Beckett, T. 01 60 24 20 00, **A** (avec le CFA de l'Académie de Créteil, T. 01 57 02 67 74)
LV : Anglais
- ◆ **77 Lagny-sur-Marne** Lycée Van Dongen, T. 01 64 02 30 11, **S**
LV : Anglais
- ◆ **77 Longperrier** Lycée polyvalent Charles de Gaulle, T. 01 64 02 75 23, **S**
LV : Anglais
- ◆ **77 Meaux** Lycée Pierre de Coubertin, T. 01 64 34 57 27, **S**
LV : Anglais
- **77 Meaux** Lycée technologique Jean Rose - secteur tertiaire, sanitaire et social, T. 01 60 09 88 50, **S** (coût du cursus : 3032 euros)
LV : Anglais
- ◆ **77 Melun** Lycée polyvalent Léonard de Vinci, T. 01 60 56 60 60, **S**
LV : Anglais
- **77 Melun** Lycée Saint-Aspais, T. 01 60 56 59 59, **S** (coût du cursus : 1617 euros)
LV : Anglais
- ◆ **77 Pontault-Combault** Lycée Camille Claudel, T. 01 64 40 60 23, **S**
LV : Anglais
- ◆ **77 Savigny-le-Temple** Lycée Pierre Mendès France, T. 01 64 41 09 20, **S**
LV : Anglais
- ◆ **78 Les Mureaux** Lycée François Villon, T. 01 30 99 20 01, **S**
LV : Anglais, Espagnol
- ◆ **78 Mantes-la-Jolie** Lycée Saint-Exupéry, T. 01 30 63 21 21, **S**
LV : Anglais

- **78 Rambouillet** CFA Ecole Supérieure des Systèmes de Management ESSYM - Rambouillet, T. 01 34 83 95 78, **A**
LV : Anglais
- ◆ **78 Saint-Germain-en-Laye** Lycée Jean-Baptiste Poquelin, T. 01 30 87 44 00, **S**
LV : Anglais
- **78 Saint-Germain-en-Laye** Lycée Saint-Thomas de Villeneuve, T. 01 39 10 34 00, **S** (coût du cursus : 3770 euros)
LV : Allemand, Anglais, Espagnol
- ◆ **78 Sartrouville** Lycée Evariste Galois, T. 01 30 86 72 72, **S**
LV : Anglais, Espagnol
- ◆ **78 Trappes** Lycée Plaine de Neauphle, T. 01 30 16 08 20, **S**
LV : Anglais obligatoire, Espagnol facultatif
- ◆ **78 Versailles** Lycée Marie Curie, T. 01 39 24 13 70, **S**
LV : Allemand, Anglais, Espagnol
- **78 Versailles** Notre-Dame du Grandchamp, T. 01 39 24 12 80, **S** (coût du cursus : 2040 euros)
LV : Allemand LV2 facultatif, Anglais LVI, Espagnol LV2 facultatif
- ◆ **91 Arpajon** Lycée René Cassin, T. 01 60 83 29 09, **S**
LV : Anglais
- ◆ **91 Athis-Mons** Lycée Marcel Pagnol, T. 01 69 21 78 08, **S**
LV : Anglais, Espagnol
- **91 Brunoy** Lycée polyvalent Saint-Pierre, T. 01 60 47 99 99, **S** (coût du cursus : 3620 euros)
LV : Allemand, Anglais, Espagnol
- ◆ **91 Corbeil-Essonnes** Lycée Robert Doisneau, T. 01 60 88 81 81, **S**
LV : Allemand, Anglais, Espagnol, Portugais
- ◆ **91 Longjumeau** Lycée Jacques Prévert, T. 01 69 34 41 87, **S**
LV : Anglais, Espagnol
- **91 Massy** CFA Faculté des métiers de l'Essonne - site de Massy, T. 01 69 19 46 00, **A**
LV : Anglais
- ◆ **91 Massy** Lycée Parc de Vilgénis, T. 01 69 53 74 00, **S**
LV : Allemand, Anglais, Espagnol
- ◆ **91 Montgeron** Lycée Rosa Parks, T. 01 69 03 53 36, **S**
LV : Allemand, Anglais, Espagnol
- ◆ **92 Antony** Lycée Descartes, T. 01 46 11 49 80, **S**
LV : Anglais
- **92 Bagneux** Lycée Saint-Gabriel, T. 01 46 57 61 22, **S** (coût du cursus : 3240 euros)
LV : Anglais
- ◆ **92 Colombes** Lycée Guy de Maupassant, T. 01 46 52 50 00, **S**
LV : Anglais

◆ Établissement public

- **Établissement privé** (privé sous contrat, reconnu ou consulaire)

Les coûts sont indiqués pour la totalité du cursus.

S Statut de l'étudiant «Scolaire» (formation temps plein)

A Statut de l'étudiant «Apprenti» (formation en apprentissage)

NC Non communiqué

Pour obtenir des informations concernant d'autres types d'établissements, consulter le site Internet de l'Onisep, www.onisep.fr. Vous pouvez également vous renseigner dans un CIO (Centre d'information et d'orientation).

Les langues vivantes (LV) ne sont indiquées que pour les BTS où la maîtrise des langues est importante.

Les coûts sont indiqués pour la totalité du cursus
BTS : Brevet de technicien supérieur ; BTSA : Brevet de technicien supérieur agricole ; CCI : Chambre de commerce et d'industrie ; CFA : Centre de formation d'apprentis ; DMA : Diplôme des métiers d'art ; DTS : Diplôme de technicien supérieur ; MAN : Mise à niveau ; LV : Langue vivante

- **92 Courbevoie** Lycée Montalembert, T. 01 46 67 13 00, **S** (coût du cursus : 4780 euros)
LV : Allemand, Anglais, Espagnol
- **92 Issy-les-Moulineaux** CFA AFORP - site d'Issy-les-Moulineaux, T. 01 41 46 09 10, **A**
LV : Allemand, Anglais
- **92 Issy-les-Moulineaux** CFA ISIFA, T. 01 40 95 13 00, **A**
LV : Anglais
- ◆ **92 Saint-Cloud** Lycée Alberto Santos Dumont, T. 01 41 12 02 50, **A** (avec le CFA académique de Versailles, T. 01 30 83 42 60)
LV : Allemand, Anglais, Espagnol
- ◆ **92 Sèvres** Lycée Jean-Pierre Vernant, T. 01 46 26 60 10, **S**
LV : Allemand, Anglais, Espagnol
- ◆ **92 Suresnes** Lycée Paul Langevin, T. 01 47 72 20 13, **S**
LV : Anglais
- ◆ **92 Vaucresson** Etablissement régional d'enseignement adapté Toulouse-Lautrec, T. 01 47 01 09 18, **S**
LV : Anglais, Espagnol
- ◆ **93 Aubervilliers** Lycée général et technologique Henri Wallon, T. 01 48 11 18 20, **S**
LV : Anglais, Espagnol
- ◆ **93 Aulnay-sous-Bois** Lycée Voillaume, T. 01 48 19 31 93, **S**
LV : Anglais
- ◆ **93 Bondy** Lycée Jean Renoir, T. 01 48 02 58 00, **S**
LV : Anglais
- ◆ **93 Drancy** Lycée Eugène Delacroix, T. 01 41 60 83 15, **S** ou **A** (avec le CFA de l'Académie de Créteil, T. 01 57 02 67 74)
LV : Allemand, Anglais, Espagnol
- ◆ **93 La Courneuve** Lycée Jacques Brel, T. 01 43 11 36 00, **S**
LV : Anglais
- **93 Montreuil** Lycée technique ORT Daniel Mayer, T. 01 49 88 46 50, **S** (coût du cursus : 5760 euros)
LV : Anglais
- ◆ **93 Noisy-le-Grand** Lycée Flora Tristan, T. 01 48 15 16 60, **S**
LV : Anglais
- ◆ **93 Villemomble** Lycée Clemenceau, T. 01 48 12 91 20, **S**
LV : Anglais
- ◆ **94 Cachan** Lycée de Cachan, T. 01 47 40 49 60, **S**
LV : Anglais
- ◆ **94 Champigny-sur-Marne** Lycée Langevin Wallon, T. 01 48 81 28 33, **S**
LV : Anglais, Espagnol, Portugais
- ◆ **94 Chennevières-sur-Marne** Lycée Champlain, T. 01 56 86 19 10, **S**
LV : Anglais
- ◆ **94 Créteil** Lycée Antoine de Saint-Exupéry, T. 01 41 94 28 28, **S**
LV : Anglais
- ◆ **94 Fontenay-sous-Bois** Lycée Pablo Picasso, T. 01 48 76 26 73, **S**
LV : Anglais
- ◆ **94 Le Perreux-sur-Marne** Lycée Paul Doumer, T. 01 43 24 05 80, **S**
LV : Anglais
- ◆ **94 Limeil-Brevannes** Lycée Guillaume Budé, T. 01 45 10 37 00, **S**
LV : Anglais
- ◆ **94 Maisons-Alfort** Lycée Eugène Delacroix, T. 01 45 18 32 70, **S**
LV : Anglais
- **94 Saint-Maur-des-Fossés** Lycée Teilhard de Chardin, T. 01 48 89 66 66, **S** (coût du cursus : 3720 euros)
LV : Anglais, Espagnol
- ◆ **94 Thiais** Lycée Guillaume Apollinaire, T. 01 48 52 58 77, **S**
LV : Anglais, Espagnol
- ◆ **94 Vitry-sur-Seine** Lycée Jean Macé, T. 01 45 73 63 00, **S**
LV : Anglais

- ◆ **95 Argenteuil** Lycée polyvalent Georges Braque - Lycée des métiers de l'intelligence économique et du management, T. 01 39 96 50 50, **S**
LV : Anglais
- ◆ **95 Cergy** Lycée Galilée, T. 01 34 41 74 20, **S**
LV : Anglais
- ◆ **95 Enghien-les-Bains** CFA GESCIA - Site d'Enghien-les-Bains, T. 01 30 10 80 95, **A**
LV : Anglais
- ◆ **95 Gonesse** Lycée René Cassin, T. 01 39 45 15 15, **S**
LV : Anglais
- ◆ **95 Montmorency** Lycée Jean Jacques Rousseau, T. 01 34 05 12 50, **S**
LV : Anglais
- **95 Pontoise** CFA ITESCIA - Campus Pontoise, T. 01 30 75 36 36, **A**
LV : Anglais
- ◆ **95 Taverny** Lycée Jacques Prévert, T. 01 39 95 32 25, **S**
LV : Anglais

BTS Conception des processus de réalisation de produits option A production unitaire

- ◆ **77 Héricy** Lycée La Fayette, T. 01 60 39 50 00, **S** ou **A** (avec le CFA de l'Académie de Créteil, T. 01 57 02 67 74)
- ◆ **77 Melun** Lycée polyvalent Léonard de Vinci, T. 01 60 56 60 60, **A** (avec le CFA de l'Académie de Créteil, T. 01 57 02 67 74)
- ◆ **91 Corbeil-Essonnes** Lycée Robert Doisneau, T. 01 60 88 81 81, **S**
- ◆ **94 Cachan** Lycée de Cachan, T. 01 47 40 49 60, **S** ou **A** (avec le CFA de l'Académie de Créteil, T. 01 57 02 67 74)

BTS Conception des processus de réalisation de produits option B production sérielle

- ◆ **75 Paris (11^e)** CFA public Dorian, T. 01 44 93 81 36, **A**
- ◆ **75 Paris (11^e)** Lycée polyvalent Dorian, T. 01 44 93 81 30, **S**
- ◆ **77 Héricy** Lycée La Fayette, T. 01 60 39 50 00, **S** ou **A** (avec le CFA de l'Académie de Créteil, T. 01 57 02 67 74)
- ◆ **77 Noisiel** Lycée polyvalent René Cassin, T. 01 60 37 56 56, **S** ou **A** (avec le CFA de l'Académie de Créteil, T. 01 57 02 67 74)
- **78 Mantes-la-Ville** CFA AFORP - site de Mantes-la-Ville, T. 01 30 92 31 11, **A**
- ◆ **78 Versailles** Lycée Jules Ferry, T. 01 39 20 11 60, **S** ou **A** (avec le CFA académique de Versailles, T. 01 30 83 42 60)
- ◆ **91 Corbeil-Essonnes** Lycée Robert Doisneau, T. 01 60 88 81 81, **S**
- ◆ **93 Aubervilliers** Lycée Le Corbusier, T. 01 48 33 74 57, **S**
- **93 Drancy** CFA AFORP - site de Drancy, T. 01 43 11 10 70, **A**
- **93 Dugny** Lycée technique Robert Schuman, T. 01 48 37 74 26, **A** (en 2^e année) (avec le CFA CERFAL, T. 01 40 52 28 70)
- ◆ **94 Cachan** Lycée de Cachan, T. 01 47 40 49 60, **S** ou **A** (avec le CFA de l'Académie de Créteil, T. 01 57 02 67 74)
- ◆ **94 Maisons-Alfort** Lycée professionnel Paul Bert, T. 01 41 79 02 50, **S** ou **A** (avec le CFA de l'Académie de Créteil, T. 01 57 02 67 74)
- ◆ **95 Argenteuil** Lycée Jean Jaurès, T. 01 39 98 50 00, **S**

BTS Conception des produits industriels

- ◆ **75 Paris (11^e)** CFA public Dorian, T. 01 44 93 81 36, **A**
- ◆ **75 Paris (11^e)** Lycée polyvalent Dorian, T. 01 44 93 81 30, **S**
- ◆ **75 Paris (19^e)** Lycée Diderot, T. 01 40 40 36 36, **S**

- ◆ **77 Melun** Lycée polyvalent Léonard de Vinci, T. 01 60 56 60 60, **S**
- **77 Vaux-le-Pénil** CFA de l'industrie Seine et Marne - site de Vaux-le-Pénil, T. 01 60 37 41 55, **A**
- **78 Mantes-la-Ville** CFA AFORP - site de Mantes-la-Ville, T. 01 30 92 31 11, **A**
- ◆ **78 Versailles** Lycée Jules Ferry, T. 01 39 20 11 60, **S** ou **A** (avec le CFA académique de Versailles, T. 01 30 83 42 60)
- **91 Bondoufle** CFA Faculté des métiers de l'Essonne - site de Bondoufle, T. 01 69 91 44 44, **A**
- ◆ **91 Corbeil-Essonnes** Lycée Robert Doisneau, T. 01 60 88 81 81, **S**
- ◆ **92 Puteaux** CFAI Mécanique, T. 01 55 23 24 24, **A**
- ◆ **93 Aulnay-sous-Bois** Lycée Voillaume, T. 01 48 19 31 93, **S**
- **93 Drancy** CFA AFORP - site de Drancy, T. 01 43 11 10 70, **A**
- ◆ **94 Nogent-sur-Marne** Lycée Louis Armand, T. 01 45 14 28 28, **S**
- ◆ **95 Argenteuil** Lycée Jean Jaurès, T. 01 39 98 50 00, **S**

BTS Conception et industrialisation en microtechniques

- ◆ **75 Paris (19^e)** Lycée Diderot, T. 01 40 40 36 36, **S**
- **75 Paris (19^e)** Lycée technologique privé Jules Richard, T. 01 53 72 83 60, **S** ou **A** (avec le CFA AFORP - site de Drancy, T. 01 43 11 10 70)
- ◆ **77 Noisiel** Lycée polyvalent René Cassin, T. 01 60 37 56 56, **S**
- ◆ **78 Poissy** Lycée Charles de Gaulle, T. 01 39 11 77 11, **S**
- ◆ **91 Massy** Lycée Parc de Vilgénis, T. 01 69 53 74 00, **S**
- ◆ **92 Levallois-Perret** Lycée Léonard de Vinci, T. 01 41 05 12 12, **S**
- ◆ **93 Villepinte** Lycée Jean Rostand, T. 01 49 36 24 44, **S**
- ◆ **94 Créteil** Lycée Edouard Branly, T. 01 43 39 34 75, **S**
- ◆ **95 Sarcelles** Lycée de la Tourelle, T. 01 34 38 36 00, **S**

BTS Conception et réalisation de carrosseries

- ◆ **92 Villeneuve-la-Garenne** Lycée Charles Petiet, T. 01 41 47 40 00, **S**
- **95 Argenteuil** Ecole nationale des professions de l'automobile - GARAC, T. 01 34 34 37 40, **S** (coût du cursus : 7400 euros)

BTS Conception et réalisation de systèmes automatiques

- **75 Paris (6^e)** Lycée technique privé Saint-Nicolas, T. 01 42 22 79 75, **S** (coût du cursus : 4648 euros)
- ◆ **75 Paris (19^e)** Lycée Diderot, T. 01 40 40 36 36, **S**
- **77 Emerainville** CFA de l'industrie Seine-et-Marne, T. 01 60 37 41 55, **A**
- ◆ **77 Meaux** Lycée Pierre de Coubertin, T. 01 64 34 57 27, **S**
- ◆ **77 Melun** Lycée polyvalent Léonard de Vinci, T. 01 60 56 60 60, **S**
- ◆ **78 Saint-Germain-en-Laye** Lycée polyvalent Léonard de Vinci, T. 01 39 10 29 25, **S** ou **A** (possible en 2^e année) (avec le CFA académique de Versailles, T. 01 30 83 42 60)
- **91 Bondoufle** CFA Faculté des métiers de l'Essonne - site de Bondoufle, T. 01 69 91 44 44, **A**
- ◆ **91 Massy** Lycée Parc de Vilgénis, T. 01 69 53 74 00, **S**
- **92 Asnières-sur-Seine** CFA AFORP - site d'Asnières-sur-Seine, T. 01 41 32 22 80, **A**
- ◆ **92 Châténay-Malabry** Lycée polyvalent Jean Jaurès, T. 01 40 83 40 00, **S**

- ◆ **93 Aulnay-sous-Bois** Lycée Voillaume, T. 01 48 19 31 93, **S**
- ◆ **94 Cachan** Lycée de Cachan, T. 01 47 40 49 60, **S**
- ◆ **95 Enghien-les-Bains** Lycée polyvalent Gustave Monod, T. 01 39 89 32 41, **S**
- ◆ **95 Saint-Ouen-l'Aumône** Lycée polyvalent Jean Perrin, T. 01 34 32 58 28, **S**

BTS Conception et réalisation en chaudronnerie industrielle

- ◆ **75 Paris (12^e)** LP Chennevière Malézière, T. 01 43 45 61 30, **S**
- **78 Mantes-la-Ville** CFA AFORP - site de Mantes-la-Ville, T. 01 30 92 31 11, **A**
- **93 Drancy** CFA AFORP - site de Drancy, T. 01 43 11 10 70, **A**
- ◆ **94 Vitry-sur-Seine** Lycée Jean Macé, T. 01 45 73 63 00, **S** ou **A** (avec le CFA de l'Académie de Créteil, T. 01 57 02 67 74)
- ◆ **95 Argenteuil** Lycée Jean Jaurès, T. 01 39 98 50 00, **S** ou **A** (avec le CFA académique de Versailles, T. 01 30 83 42 60)

BTS Contrôle industriel et régulation automatique

- ◆ **75 Paris (13^e)** Lycée Pierre-Gilles de Gennes - Ecole nationale de chimie, physique et biologie, T. 01 44 08 06 50, **S** ou **A** (avec le CFA AFI 24 Ile-de-France, T. 01 49 97 15 29)
- ◆ **77 Moissy-Cramayel** Lycée polyvalent de la Mare Carrée, T. 01 64 13 44 22, **S**
- **92 Issy-les-Moulineaux** CFA AFORP - site d'Issy-les-Moulineaux, T. 01 41 46 09 10, **A**

BTS Développement et réalisation bois

- ◆ **75 Paris (15^e)** Lycée Léonard de Vinci, T. 01 53 68 05 25, **S**
- ◆ **94 Saint-Maur-des-Fossés** Lycée François Mansart, T. 01 48 83 48 80, **S**

BTS Diététique

- ◆ **75 Paris (14^e)** Lycée hôtelier Guillaume Tirel, T. 01 44 84 19 00, **S**
- **75 Paris (16^e)** Lycée privé Passy Saint-Honoré, T. 01 53 70 12 70, **S** (coût du cursus : 5086 euros)
- ◆ **75 Paris (18^e)** Lycée François Rabelais, T. 01 53 09 13 00, **S**
- ◆ **92 Clichy** Lycée René Auffray, T. 01 49 68 90 00, **S**

BTS Economie sociale familiale

- **75 Paris (8^e)** Lycée privé la Plaine Monceau, T. 01 43 87 54 05, **S** (coût du cursus : 3140 euros)
- **75 Paris (12^e)** Institut supérieur privé Clorivière, T. 01 47 83 42 49, **S** (coût du cursus : 3380 euros)
- ◆ **75 Paris (18^e)** Lycée François Rabelais, T. 01 53 09 13 00, **S**
- ◆ **75 Paris (19^e)** Lycée polyvalent d'Alémbert, T. 01 42 08 04 10, **S**
- ◆ **77 Avon** Lycée Uruguay France, T. 01 60 74 50 60, **S**
- ◆ **77 Coulommiers** Campus scolaire de Coulommiers, T. 01 64 75 30 00, **S**
- ◆ **77 Ozoir-la-Ferrière** Section générale et technologique du lycée professionnel Lino Ventura, T. 01 64 40 00 15, **S**
- ◆ **78 Les Mureaux** Lycée Jacques Vaucanson, T. 01 30 99 94 10, **S**
- ◆ **91 Saint-Michel-sur-Orge** Lycée Léonard de Vinci, T. 01 69 25 08 55, **S**
- ◆ **92 Châténay-Malabry** Lycée polyvalent Jean Jaurès, T. 01 40 83 40 00, **S**
- ◆ **92 Nanterre** Lycée polyvalent Frédéric et Irène Joliot Curie, T. 01 47 21 20 19, **S**

- ◆ **93 Livry-Gargan** Lycée Henri Sellier, T. 01 41 70 71 50, **S**
- ◆ **93 Saint-Denis** Lycée polyvalent Angela Davis (ex Plaine commune), T. 01 49 33 00 00, **S**
- ◆ **93 Villemomble** Lycée polyvalent Blaise Pascal, T. 01 48 54 79 61, **S**
- ◆ **94 Cachan** Lycée de Cachan, T. 01 47 40 49 60, **S**
- ◆ **94 Limeil-Brévannes** Lycée Guillaume Budé, T. 01 45 10 37 00, **S**
- ◆ **95 Arnouville** Lycée professionnel Virginia Henderson, T. 01 39 85 21 78, **S**
- ◆ **95 Pontoise** Lycée Camille Pissarro, T. 01 34 41 54 54, **S**

BTS Édition

- **75 Paris (13^e)** CFA de l'Édition, T. 01 45 88 39 81, **A**
- ◆ **75 Paris (13^e)** Ecole Estienne, T. 01 55 43 47 47, **S**

BTS Electrotechnique

- ◆ **75 Paris (6^e)** Lycée technique privé Saint-Nicolas, T. 01 42 22 79 75, **A** (avec le CFA Paris - Académie - Entreprises, T. 01 44 62 41 48)
- **75 Paris (11^e)** CFA Delépine - CFA de l'équipement électrique, T. 01 43 71 66 96, **A**
- ◆ **75 Paris (14^e)** Lycée Raspail, T. 01 40 52 73 00, **A** (avec le CFA Paris - Académie - Entreprises, T. 01 44 62 41 48)
- ◆ **75 Paris (15^e)** Lycée Louis Armand, T. 01 45 57 51 50, **S**
- ◆ **75 Paris (19^e)** Groupe scolaire Bergson-Jacquard, T. 01 44 84 40 00, **S**
- ◆ **75 Paris (19^e)** Lycée Diderot, T. 01 40 40 36 36, **S**
- **77 Bussy-Saint-Georges** Lycée polyvalent Maurice Rondeau, T. 01 64 66 08 78, **A** (avec le CFA CERFAL, T. 01 40 52 28 70)
- ◆ **77 Champagne-sur-Seine** Lycée polyvalent La Fayette, T. 01 64 69 54 10, **S**
- **77 Chauconin-Neufmontiers** CFA IMA du pays de Meaux (Institut des métiers et de l'artisanat), T. 01 64 79 27 60, **A**
- ◆ **77 Chelles** Lycée Gaston Bachelard, T. 01 64 72 88 88, **S**
- **77 Dammarie-les-Lys** CFA de l'industrie Seine et Marne - site de Dammarie-les-Lys, T. 01 60 37 41 55, **A**
- ◆ **77 Meaux** Lycée Pierre de Coubertin, T. 01 64 34 57 27, **S**
- ◆ **77 Melun** Lycée polyvalent Léonard de Vinci, T. 01 60 56 60 60, **A** (avec le CFA de l'Académie de Créteil, T. 01 57 02 67 74)
- ◆ **78 Mantes-la-Jolie** Lycée Jean Rostand, T. 01 30 94 09 21, **S**
- **78 Mantes-la-Ville** CFA AFORP - site de Mantes-la-Ville, T. 01 30 92 31 11, **A**
- ◆ **78 Rambouillet** Lycée Louis Bascan, T. 01 34 83 64 00, **S**
- ◆ **78 Saint-Germain-en-Laye** Lycée polyvalent Léonard de Vinci, T. 01 39 10 25 25, **S**
- ◆ **78 Versailles** Lycée Jules Ferry, T. 01 39 20 11 60, **S** ou **A** (avec le CFA académique de Versailles, T. 01 30 83 42 60)
- ◆ **91 Corbeil-Essonnes** Lycée Robert Doisneau, T. 01 60 88 81 81, **S**
- ◆ **91 Etampes** Lycée Geoffroy - Saint-Hilaire, T. 01 69 92 17 70, **S**
- **91 Evry-Courcouronnes** CFA Faculté des métiers de l'Essonne - site d'Evry, T. 01 60 79 74 00, **A**
- ◆ **91 Les Ulis** Lycée l'Essouriau, T. 01 64 86 82 82, **S**
- ◆ **91 Saint-Michel-sur-Orge** Lycée Léonard de Vinci, T. 01 69 25 08 55, **S**
- **92 Asnières-sur-Seine** CFA AFORP - site d'Asnières-sur-Seine, T. 01 41 32 22 80, **A**

- ◆ **92 Clichy** Lycée Isaac Newton, T. 01 41 06 78 78, **S**
- ◆ **92 Issy-les-Moulineaux** CFA AFORP - site d'Issy-les-Moulineaux, T. 01 41 46 09 10, **A**
- **92 Rueil-Malmaison** Lycée La Salle Passy Buzenval, T. 01 41 39 81 81, **A** (avec le CFA CERFAL, T. 01 40 52 28 70)
- ◆ **92 Suresnes** Lycée des métiers, des énergies et du bois Louis Briérot, T. 01 45 06 21 36, **S** ou **A** (avec le CFA des métiers de l'énergie Ile-de-France, T. 01 82 24 82 77)
- ◆ **93 Aulnay-sous-Bois** Lycée Voillaume, T. 01 48 19 31 93, **S**
- ◆ **93 Drancy** Lycée Paul Le Rolland, T. 01 48 32 01 30, **A** (avec le CFA de l'Académie de Créteil, T. 01 57 02 67 74)
- ◆ **93 Noisy-le-Grand** Lycée polyvalent Evariste Galois, T. 01 48 15 15 90, **S**
- **93 Saint-Denis** Lycée Jean-Baptiste de La Salle, T. 01 55 87 45 00, **S** (coût du cursus : 1380 euros) ou **A** (avec le CFA CERFAL, T. 01 40 52 28 70)
- ◆ **93 Saint-Denis** Lycée Paul Eluard, T. 01 49 71 70 00, **S**
- ◆ **94 Champigny-sur-Marne** Lycée Langevin Wallon, T. 01 48 81 28 33, **S** ou **A** (avec le CFA SACEF, T. 01 78 09 88 51)
- ◆ **94 Créteil** Lycée Edouard Branly, T. 01 43 39 34 75, **S**
- ◆ **94 Nogent-sur-Marne** Lycée Louis Armand, T. 01 45 14 28 28, **S** ou **A** (avec le CFA de l'Académie de Créteil, T. 01 57 02 67 74)
- ◆ **94 Vitry-sur-Seine** Lycée Jean Macé, T. 01 45 73 63 00, **A** (avec le CFA de l'Académie de Créteil, T. 01 57 02 67 74)
- ◆ **94 Vitry-sur-Seine** Lycée polyvalent Adolphe Chérioux, T. 01 45 12 87 87, **S**
- ◆ **95 Argenteuil** Lycée Jean Jaurès, T. 01 39 98 50 00, **S**
- ◆ **95 Enghien-les-Bains** Lycée polyvalent Gustave Monod, T. 01 39 89 32 41, **S**
- **95 Osny** IFA Chauvin CFA CCI Paris Ile de France, T. 01 30 75 38 38, **A**
- ◆ **95 Saint-Ouen-l'Aumône** Lycée polyvalent Jean Perrin, T. 01 34 32 58 28, **S** ou **A** (avec le CFA académique de Versailles, T. 01 30 83 42 60)

BTS Enveloppe des bâtiments : conception et réalisation

- ◆ **75 Paris (14^e)** Lycée Lucas de Nehou, T. 01 55 76 55 60, **S**
- ◆ **77 La Rochette** Section générale et technologique du lycée professionnel Benjamin Franklin, T. 01 64 83 50 77, **S** ou **A** (1^{re} année à temps plein ; 2^e année en apprentissage) (avec le BTP CFA Nangis, T. 01 60 58 54 10)
- **78 Aubergenville** CFA L'EA, les écoles des éco-activités - Campus Itedec, T. 01 30 90 54 00, **A**
- **78 Trappes** CFM BTP Saint-Quentin-en-Yvelines, T. 01 30 16 12 28, **A**

BTS Etude et réalisation d'agencement

- ◆ **75 Paris (15^e)** Lycée Léonard de Vinci, T. 01 53 68 05 25, **S** ou **A** (1^{re} année à temps plein, 2^e année en apprentissage) (avec le CFA Paris - Académie - Entreprises, T. 01 44 62 41 48)
- ◆ **92 Asnières-sur-Seine** Lycée de Prony, T. 01 47 93 94 17, **S**
- ◆ **93 Gagny** Lycée Gustave Eiffel, T. 01 43 02 80 36, **S**

BTS Etudes de réalisation d'un projet de communication option A : études de réalisation de produits plurimédia

- ◆ **75 Paris (13^e)** Ecole Estienne, T. 01 55 43 47 47, **S**

- **75 Paris (20^e)** CFA Gobelins l'école de l'image - Campus Paris Gambetta, T. 01 40 31 41 48, **A**
- ◆ **77 Montreuil-Fault-Yonne** Lycée André Malraux, T. 01 64 70 71 71, **S**
- ◆ **92 Colombes** Lycée Claude Garamont, T. 01 46 49 16 20, **S**

BTS Etudes de réalisation d'un projet de communication option B : études de réalisation de produits imprimés

- ◆ **75 Paris (13^e)** Ecole Estienne, T. 01 55 43 47 47, **S**
- **75 Paris (20^e)** CFA Gobelins l'école de l'image - Campus Paris Gambetta, T. 01 40 31 41 48, **A**
- ◆ **77 Montreuil-Fault-Yonne** Lycée André Malraux, T. 01 64 70 71 71, **S**
- ◆ **92 Colombes** Lycée Claude Garamont, T. 01 46 49 16 20, **S**

BTS Etudes et économie de la construction

- **75 Paris (15^e)** CFA du Bâtiment - Saint-Lambert Formation, T. 09 51 38 92 91 / 01 45 57 99 10, **A**
- ◆ **75 Paris (19^e)** Lycée du bâtiment et des travaux publics, T. 01 53 98 98 00, **S**
- ◆ **91 Brétigny-sur-Orge** Lycée Jean Pierre Timbaud, T. 01 60 85 50 00, **S**
- ◆ **94 Saint-Maur-des-Fossés** Lycée François Mansart, T. 01 48 83 48 80, **S** ou **A** (avec le CFA de l'Académie de Créteil, T. 01 57 02 67 74)
- **94 Vincennes** Lycée Claude Nicolas Ledoux - EBTP, T. 01 48 08 11 21, **S** (coût du cursus : NC)

BTS Europlastiques et composites option pilotage et optimisation de la production

- ◆ **92 Genevilliers** Lycée Galilée, T. 01 47 33 30 20, **S** ou **A** (avec le CFA académique de Versailles, T. 01 30 83 42 60)

BTS Fluides, énergies, domotique option A génie climatique et fluide

- ◆ **75 Paris (14^e)** Lycée Raspail, T. 01 40 52 73 00, **S** ou **A**
- **75 Paris (20^e)** CFA L'EA écoles des éco-activités - Campus de Paris Gambetta, T. 01 40 31 46 00, **A**
- **78 Mantes-la-Ville** CFA AFORP - site de Mantes-la-Ville, T. 01 30 92 31 11, **A**
- ◆ **78 Villiers-Saint-Frédéric** Lycée Viollet le Duc, T. 01 34 91 71 50, **S** ou **A** (avec le CFA académique de Versailles, T. 01 30 83 42 60)
- **91 Evry-Courcouronnes** CFA Faculté des métiers de l'Essonne - site d'Evry, T. 01 60 79 74 00, **A**
- **92 Rueil-Malmaison** BTP CFA Rueil-Malmaison, T. 01 47 32 02 81, **A**
- **93 Drancy** CFA AFORP - site de Drancy, T. 01 43 11 10 70, **A**
- ◆ **93 Saint-Ouen** Lycée Marcel Cachin, T. 01 49 18 97 50, **S**
- ◆ **94 Alfortville** CFA couverture plomberie, T. 01 53 48 13 40, **A**
- ◆ **94 Alfortville** Lycée Maximilien Perret, T. 01 43 53 52 00, **S** ou **A** (avec le CFA de l'Académie de Créteil, T. 01 57 02 67 74)
- ◆ **95 Cergy** Lycée Galilée, T. 01 34 41 74 20, **S**

BTS Fluides, énergies, domotique option B froid et conditionnement d'air

- **75 Paris (4^e)** CFA Ecole de travail - ORT, T. 01 44 54 31 80, **A**
- ◆ **75 Paris (14^e)** Lycée Raspail, T. 01 40 52 73 00, **S** ou **A**
- ◆ **77 Noisiel** Lycée polyvalent René Cassin, T. 01 60 37 56 56, **S**

- ◆ **78 Le Chesnay-Rocquencourt** Lycée professionnel Jean Moulin, T. 01 39 23 16 80, **S** ou **A** (avec le CFA académique de Versailles, T. 01 30 83 42 60)
- ◆ **94 Alfortville** Lycée Maximilien Perret, T. 01 43 53 52 00, **S**
- **94 Orly** CFI Centre des formations industrielles - site d'Orly, T. 01 41 76 00 70, **A**

BTS Fluides, énergies, domotique option C domotique et bâtiments communicants

- ◆ **75 Paris (14^e)** Lycée Raspail, T. 01 40 52 73 00, **S** ou **A**
- **75 Paris (20^e)** CFA L'EA écoles des éco-activités - Campus de Paris Gambetta, T. 01 40 31 46 00, **A**
- **77 Nanjig** BTP CFA Nangis, T. 01 60 58 54 10, **A**
- **78 Mantes-la-Ville** CFA AFORP - site de Mantes-la-Ville, T. 01 30 92 31 11, **A**
- **78 Montigny-le-Bretonneux** CFA CFI campus Montigny-le-Bretonneux, T. 01 30 48 80 00, **A**
- ◆ **92 Châtenay-Malabry** Lycée polyvalent Jean Jaurès, T. 01 40 83 40 00, **S**
- **93 Noisy-le-Grand** Lycée professionnel François Cabrin, T. 01 48 15 16 25, **A** (avec le CFA CERFAL, T. 01 40 52 28 70)
- ◆ **94 Alfortville** Lycée Maximilien Perret, T. 01 43 53 52 00, **S**
- ◆ **95 Ermont** Lycée des métiers Gustave Eiffel, T. 01 34 14 17 32, **S** ou **A** (avec le CFA académique de Versailles, T. 01 30 83 42 60)

BTS Gestion de la PME

- **75 Paris (1^{re})** CFA IMC Alternance, T. 01 53 32 53 00, **A**
LV : Anglais
- ◆ **75 Paris (3^e)** Lycée polyvalent Simone Weil, T. 01 48 87 37 74, **S**
LV : Anglais, Espagnol
- ◆ **75 Paris (6^e)** Lycée privé Carcado Saïsseval, T. 01 45 48 43 46, **S** (coût du cursus : 3928 euros)
LV : Allemand, Anglais, Espagnol
- ◆ **75 Paris (9^e)** CFA SACEF, T. 01 78 09 88 51, **A**
LV : Anglais, Espagnol
- ◆ **75 Paris (10^e)** CFA IGS, T. 01 80 97 47 00, **A**
LV : Anglais
- ◆ **75 Paris (10^e)** Lycée Jules Siegfried, T. 01 45 26 50 95, **S**
LV : Allemand, Anglais, Arabe, Espagnol
- ◆ **75 Paris (13^e)** LPO Jean Lurçat - Site Gobelins, T. 01 44 08 70 20, **S** ou **A** (avec le CFA AGEFA PME Ile-de-France, T. 01 49 03 71 20)
LV : Anglais LVI

◆ **Établissement public**
● **Établissement privé** (privé sous contrat, reconnu ou consulaire)

Les **coûts** sont indiqués pour la totalité du cursus.

S Statut de l'étudiant «**Scolaire**» (formation temps plein)
A Statut de l'étudiant «**Apprenti**» (formation en apprentissage)

NC Non communiqué

Pour obtenir des informations concernant d'autres types d'établissements, consulter le site Internet de l'Onisep, www.onisep.fr. Vous pouvez également vous renseigner dans un CIO (Centre d'information et d'orientation).

Les langues vivantes (LV) ne sont indiquées que pour les BTS où la maîtrise des langues est importante.

Les coûts sont indiqués pour la totalité du cursus

BTS : Brevet de technicien supérieur ; BTSA : Brevet de technicien supérieur agricole ; CCI : Chambre de commerce et d'industrie ; CFA : Centre de formation d'apprentis ; DMA : Diplôme des métiers d'art ; DTS : Diplôme de technicien supérieur ; MAN : Mise à niveau ; LV : Langue vivante

BTS [Adresses]

- **75 Paris (14^e)** Campus Montsouris (Cerfal), T. 01 40 52 28 70, **A**
 - ◆ **75 Paris (14^e)** LP Erik Satie, T. 01 56 53 52 32, **A** (avec le CFA AGEFA PME Île-de-France, T. 01 49 03 71 20) LV : Anglais LVI, Espagnol LV2
 - ◆ **75 Paris (14^e)** Lycée Emile Dubois, T. 01 44 16 85 90, **S** LV : Anglais, Espagnol
 - ◆ **75 Paris (15^e)** Lycée Louis Armand, T. 01 45 57 51 50, **S** LV : Allemand, Anglais, Espagnol, Portugais
 - ◆ **75 Paris (15^e)** Lycée Roger Verlomme, T. 01 56 77 22 00, **S** ou **A** (1^{re} année à temps plein, 2^e année en apprentissage) (avec le CFA Paris - Académie - Entreprises, T. 01 44 62 41 48) LV : Anglais LVI, Espagnol LV2
 - **75 Paris (16^e)** Lycée privé Passy Saint-Honoré, T. 01 53 70 12 70, **S** (coût du cursus : 4484 euros) LV : Allemand, Anglais, Espagnol
 - ◆ **75 Paris (17^e)** Ecole nationale de commerce, T. 01 44 85 85 00, **S** LV : Anglais
 - **75 Paris (18^e)** ACE - CFA pour l'expertise comptable, T. 01 49 21 43 40, **A** LV : Anglais, Espagnol
 - **75 Paris (19^e)** Lycée l'Initiative, T. 01 53 38 44 10, **S** (coût du cursus : 2980 euros) LV : Allemand LV2, Anglais LVI
 - ◆ **77 Coulommiers** Campus scolaire de Coulommiers, T. 01 64 75 30 00, **A** (avec le CFA de l'Académie de Créteil, T. 01 57 02 67 74) LV : Anglais
 - **77 Emerainville** CFA UTEC Marne-la-Vallée commerce, services, comptabilité, gestion, T. 01 60 37 52 31, **A** LV : Allemand, Anglais, Espagnol
 - ◆ **77 Lagny-sur-Marne** Lycée Van Dongen, T. 01 64 02 30 11, **S** LV : Anglais
 - **77 Meaux** Lycée technologique Jean Rose - secteur tertiaire, sanitaire et social, T. 01 60 09 88 50, **A** (avec le CFA CERFAL, T. 01 40 52 28 70) LV : Anglais
 - **77 Melun** CFA IMA de Melun Val-de-Seine (Institut des métiers et de l'artisanat), T. 01 64 79 26 00, **A**
 - **77 Melun** Lycée Saint-Aspais, T. 01 60 56 59 59, **A** (avec le CFA CERFAL, T. 01 40 52 28 70) LV : Anglais
 - ◆ **77 Montreau-Fault-Yonne** Lycée polyvalent Flora Tristan, T. 01 64 32 50 62, **S** LV : Anglais LVI, Espagnol LV2
 - ◆ **77 Provins** Lycée Thibaut de Champagne, T. 01 64 00 33 33, **S** LV : Anglais
 - ◆ **78 La Queue-lez-Yvelines** Lycée Jean Monnet, T. 01 34 86 66 70, **S** LV : Anglais, Espagnol
 - ◆ **78 Les Mureaux** Lycée Jacques Vaucanson, T. 01 30 99 94 10, **S**
 - ◆ **78 Mantes-la-Ville** Lycée polyvalent Camille Claudel, T. 01 34 97 92 10, **S** ou **A** (en 2^e année) (avec le CFA L'EA, les écoles des éco-activités - Campus Itedec, T. 01 30 90 54 00) LV : Anglais, Espagnol
 - ◆ **78 Montigny-le-Bretonneux** Lycée Descartes, T. 01 30 43 03 33, **S** LV : Anglais LVI, Espagnol LV2 facultatif
 - **78 Rambouillet** CFA Ecole Supérieure des Systèmes de Management ESSYM - Rambouillet, T. 01 34 83 95 78, **A** LV : Anglais
 - **78 Saint-Germain-en-Laye** Lycée Saint-Thomas de Villeneuve, T. 01 39 10 34 00, **A** (avec le CFA CERFAL, T. 01 40 52 28 70) LV : Anglais, Espagnol, Portugais
 - **78 Versailles** Notre-Dame du Grandchamp, T. 01 39 24 12 80, **A** (avec le CFA CERFAL, T. 01 40 52 28 70) LV : Allemand LV2 facultatif, Anglais LVI, Espagnol LV2 facultatif
 - ◆ **91 Athis-Mons** Lycée Marcel Pagnol, T. 01 69 21 78 08, **S** LV : Anglais, Espagnol
 - ◆ **91 Bondoufle** Lycée François Truffaut, T. 01 69 11 35 40, **S** LV : Allemand, Anglais, Espagnol
 - ◆ **91 Brunoy** Lycée polyvalent Saint-Pierre, T. 01 60 47 99 99, **A** (avec le CFA CERFAL, T. 01 40 52 28 70) LV : Anglais, Espagnol
 - ◆ **91 Étampes** Lycée Geoffroy-Saint-Hilaire, T. 01 69 92 17 70, **S** LV : Anglais
 - **91 Evry-Courcouronnes** CFA Faculté des métiers de l'Essonne - site d'Evry, T. 01 60 79 74 00, **A** LV : Anglais
 - ◆ **91 Montgeron** Lycée Rosa Parks, T. 01 69 03 53 36, **S** LV : Allemand, Anglais, Espagnol
 - **92 Antony** C3 CFA, T. 01 42 37 12 34, **A**
 - ◆ **92 Châtenay-Malabry** Lycée Emmanuel Mounier, T. 01 41 87 60 30, **S** LV : Anglais, Espagnol
 - **92 Issy-les-Moulineaux** CFA ISIFA, T. 01 40 95 13 00, **A** LV : Anglais
 - ◆ **92 Levallois-Perret** Lycée Léonard de Vinci, T. 01 41 05 12 12, **S** LV : Anglais
 - ◆ **92 Nanterre** Lycée Louise Michel, T. 01 47 24 00 86, **A** (avec le CFA AGEFA PME Île-de-France, T. 01 49 03 71 20) LV : Anglais, Espagnol
 - ◆ **92 Saint-Cloud** Lycée Alberto Santos Dumont, T. 01 41 12 02 50, **A** (avec le CFA académique de Versailles, T. 01 30 83 42 60) LV : Anglais, Espagnol
 - ◆ **92 Sèvres** Lycée Jean-Pierre Vernant, T. 01 46 26 60 10, **S** LV : Allemand, Anglais, Espagnol
 - **93 Aulnay-sous-Bois** Lycée Protectorat Saint-Joseph, T. 01 48 66 10 41, **S** (coût du cursus : 2980 euros) LV : Anglais, Espagnol
 - ◆ **93 Aulnay-sous-Bois** Lycée Voillaume, T. 01 48 19 31 93, **S** LV : Allemand, Anglais, Espagnol
 - ◆ **93 Noisy-le-Sec** Lycée Olympe de Gouges, T. 01 48 43 42 02, **S** LV : Anglais
 - ◆ **93 Saint-Denis** Lycée Paul Eluard, T. 01 49 71 70 00, **S** LV : Anglais
 - **94 Alfortville** CFA couverture plomberie, T. 01 53 48 13 40, **A**
 - ◆ **94 Chennevières-sur-Marne** Lycée Champlain, T. 01 56 86 19 10, **S** LV : Anglais
 - ◆ **94 Créteil** Lycée Antoine de Saint-Exupéry, T. 01 41 94 28 28, **S** LV : Anglais
 - ◆ **94 Fresnes** Lycée Frédéric Mistral, T. 01 49 84 90 90, **S** LV : Anglais LVI, Espagnol LV2
 - **94 Joinville-le-Pont** Lycée général et technologique de l'ensemble Saint-Marie (pôle STS), T. 01 55 12 37 40, **A** (avec le CFA CERFAL, T. 01 40 52 28 70)
 - ◆ **94 Maisons-Alfort** Lycée professionnel Paul Bert, T. 01 41 79 02 50, **S** LV : Anglais
 - **94 Saint-Maur-des-Fossés** Lycée Teilhard de Chardin, T. 01 48 89 66 66, **S** (coût du cursus : 3720 euros) LV : Anglais, Espagnol
 - ◆ **94 Thiais** Lycée Guillaume Apollinaire, T. 01 48 52 58 77, **S** LV : Anglais, Espagnol
 - **95 Argenteuil** CFA de l'AFFIDA - site Argenteuil, T. 01 34 34 11 71, **A** LV : Anglais
 - **95 Argenteuil** CFA du GARAC Ecole nationale des professions de l'automobile, T. 01 34 34 37 40, **A**
 - **95 Argenteuil** Ecole nationale des professions de l'automobile - GARAC, T. 01 34 34 37 40, **S** (coût du cursus : 2750 euros) ou **A** (en 2^e année, application professionnelle auto) (avec le CFA du GARAC Ecole nationale des professions de l'automobile, T. 01 34 34 37 40) LV : Anglais, Espagnol
 - ◆ **95 Argenteuil** Lycée Julie-Victoire Daubié, T. 01 30 76 55 55, **S** LV : Anglais
 - **95 Enghien-les-Bains** CFA GESCIA - Site d'Enghien-les-Bains, T. 01 30 10 80 95, **A** LV : Anglais
 - **95 Franconville** Lycée polyvalent Jeanne d'Arc, T. 01 34 13 75 56, **A** (avec le CFA CERFAL, T. 01 40 52 28 70) LV : Anglais
 - ◆ **95 Goussainville** Lycée Romain Rolland, T. 01 39 33 95 55, **S** ou **A** (apprentissage possible en 2^e année) (avec le CFA académique de Versailles, T. 01 30 83 42 60) LV : Anglais, Espagnol
 - ◆ **95 Pontoise** Lycée Camille Pissarro, T. 01 34 41 54 54, **S** ou **A** (possible en 2^e année seulement) (avec le CFA académique de Versailles, T. 01 30 83 42 60) LV : Anglais, Espagnol
 - ◆ **95 Sarcelles** Lycée Jean-Jacques Rousseau, T. 01 39 33 26 00, **S** LV : Anglais
- BTS Gestion des transports et logistique associée**
- **75 Paris (9^e)** CFA Promotrans Ile-de-France - Antenne de Paris Saint Lazare, T. 01 70 60 72 30, **A** LV : Anglais
 - ◆ **75 Paris (13^e)** LPO Jean Lurçat - Site Patay, T. 01 44 06 77 50, **S** LV : Anglais LVI, Espagnol LV2
 - ◆ **75 Paris (20^e)** Lycée Martin Nadaud, T. 01 40 33 80 50, **A** (avec le CFA Ferroviaire d'Ile-de-France, T. 01 70 64 26 73) LV : Anglais
 - ◆ **77 Tournan-en-Brie** Lycée général et technologique Clément Ader, T. 01 64 07 20 18, **S**
 - **78 Le Tremblay-sur-Mauldre** CFA transport et logistique AFTRAL - Le Tremblay, T. 01 34 94 27 27 ou 04, **A** LV : Anglais
 - ◆ **91 Savigny-sur-Orge** Lycée Gaspard Monge, T. 01 69 05 47 43, **A** (avec le CFA académique de Versailles, T. 01 30 83 42 60)
 - **92 Gennevilliers** CFA transport et logistique AFTRAL - Gennevilliers, T. 01 41 47 97 00, **A** LV : Anglais
 - **93 Tremblay-en-France** CFA CAMAS, T. 01 56 48 09 10, **A** LV : Anglais
 - ◆ **93 Tremblay-en-France** Lycée polyvalent Léonard de Vinci, T. 01 41 51 19 20, **S** ou **A** (avec le CFA de l'Académie de Créteil, T. 01 57 02 67 74) LV : Anglais, Espagnol
 - ◆ **94 Chevilly-Larue** Lycée Pauline Roland, T. 01 49 08 09 40, **S** LV : Anglais
 - ◆ **95 Gonesse** Lycée René Cassin, T. 01 34 45 15 15, **S** LV : Anglais
- BTS Maintenance des matériels de construction et de manutention**
- ◆ **77 Coulommiers** Campus scolaire de Coulommiers, T. 01 64 75 30 00, **A** (avec le UFA Coulommiers, T. 01 64 75 30 00)
 - ◆ **78 Porcheville** Lycée Lavoisier, T. 01 34 79 66 30, **A** (avec le CFA académique de Versailles, T. 01 30 83 42 60)
- BTS Maintenance des systèmes option A systèmes de production**
- ◆ **75 Paris (11^e)** CFA public Dorian, T. 01 44 93 81 36, **A**
 - ◆ **75 Paris (19^e)** Groupe scolaire Bergson-Jacquard, T. 01 44 84 40 00, **S** ou **A** (avec le CFA Ferroviaire d'Ile-de-France, T. 01 70 64 26 73)
 - ◆ **77 Montreau-Fault-Yonne** Lycée André Malraux, T. 01 64 70 71 71, **S**
 - **78 Mantes-la-Ville** CFA AFORP - site de Mantes-la-Ville, T. 01 30 92 31 11, **A**
 - ◆ **78 Versailles** Lycée Jules Ferry, T. 01 39 20 11 60, **S**
 - ◆ **91 Athis-Mons** Lycée Clément Ader, T. 01 69 38 36 36, **A** (avec le CFA IFRIA Ile-de-France-Centre, T. 01 53 91 45 15)
 - ◆ **91 Bondoufle** CFA Faculté des métiers de l'Essonne - site de Bondoufle, T. 01 69 91 44 44, **A**
 - ◆ **91 Dourdan** Lycée Nikola Tesla, T. 01 64 59 39 00, **S**
 - ◆ **91 Les Ulis** Lycée l'Essouriau, T. 01 64 86 82 82, **S**
 - **92 Asnières-sur-Seine** CFA AFORP - site d'Asnières-sur-Seine, T. 01 41 32 22 80, **A**
 - ◆ **92 Clichy** Lycée Isaac Newton, T. 01 41 06 78 78, **A** (avec le CFA académique de Versailles, T. 01 30 83 42 60)
 - **92 Issy-les-Moulineaux** CFA AFORP - site d'Issy-les-Moulineaux, T. 01 41 46 09 10, **A**
 - **93 Drancy** CFA AFORP - site de Drancy, T. 01 43 11 10 70, **A**
 - ◆ **93 Montreuil** Lycée Condorcet, T. 01 48 57 50 63, **S**
 - **93 Saint-Denis** Lycée Jean-Baptiste de La Salle, T. 01 55 87 45 00, **S** (coût du cursus : 1380 euros)
 - ◆ **94 Créteil** Lycée Edouard Branly, T. 01 43 39 34 75, **S** ou **A** (avec le CFA de l'Académie de Créteil, T. 01 57 02 67 74)
 - ◆ **94 Saint-Maur-des-Fossés** Lycée professionnel Gourdu Lesseurre, T. 01 48 83 33 32, **A** (avec le CFA de l'Académie de Créteil, T. 01 57 02 67 74)
 - ◆ **94 Vitry-sur-Seine** Lycée Jean Macé, T. 01 45 73 63 00, **S**
 - ◆ **95 Cergy** Lycée Jules Verne, T. 01 34 32 20 00, **S**
 - ◆ **95 Goussainville** Lycée Romain Rolland, T. 01 39 33 95 55, **S**
 - **95 Jouy-le-Moutier** CFA Institut de l'environnement urbain, T. 01 34 32 78 00, **A**
 - **95 Osny** IFA Chauvin CFA CCI Paris Ile de France, T. 01 30 75 38 38, **A**
- BTS Maintenance des systèmes option B systèmes énergétiques et fluidiques**
- **75 Paris (4^e)** CFA Ecole de travail - ORT, T. 01 44 54 31 80, **A**
 - ◆ **75 Paris (14^e)** Lycée Raspail, T. 01 40 52 73 00, **S** ou **A**
 - **75 Paris (20^e)** CFA L'EA écoles des éco-activités - Campus de Paris Gambetta, T. 01 40 31 46 00, **A**
 - **78 Mantes-la-Ville** CFA AFORP - site de Mantes-la-Ville, T. 01 30 92 31 11, **A**
 - ◆ **78 Villiers-Saint-Frédéric** Lycée Viollet le Duc, T. 01 34 91 71 50, **S** ou **A** (avec le CFA académique de Versailles, T. 01 30 83 42 60)

- **91 Evry-Courcouronnes** CFA Faculté des métiers de l'Essonne - site d'Evry, T. 01 60 79 74 00, **A**
- **92 Issy-les-Moulineaux** CFA AFORP - site d'Issy-les-Moulineaux, T. 01 41 46 09 10, **A**
- **93 Drancy** CFA AFORP - site de Drancy, T. 01 43 11 10 70, **A**
- ◆ **94 Alfortville** Lycée Maximilien Perret, T. 01 43 53 52 00, **S**
- ◆ **95 Jouy-le-Moutier** CFA Institut de l'environnement urbain, T. 01 34 32 78 00, **A**
- BTS Maintenance des véhicules option A voitures particulières**
- **77 Chauconin-Neufmontiers** CFA IMA du pays de Meaux (Institut des métiers et de l'artisanat), T. 01 64 79 27 60, **A**
- ◆ **78 Mantes-la-Jolie** Lycée Jean Rostand, T. 01 30 94 09 21, **S**
- **91 Savigny-sur-Orge** CFA AFORPA Gaspard Monge, T. 01 69 05 47 43, **A**
- ◆ **91 Savigny-sur-Orge** Lycée Gaspard Monge, T. 01 69 05 47 43, **S** ou **A** (avec le CFA AFORPA Jean-Claude Andrieu, T. 01 41 79 16 90)
- **92 Issy-les-Moulineaux** Lycée polyvalent La Salle - Saint-Nicolas (Lycée des métiers), T. 01 41 46 15 15, **A** (avec le CFA AFORPA Jean-Claude Andrieu, T. 01 41 79 16 90)
- ◆ **93 Montreuil** Lycée Condorcet, T. 01 48 57 50 63, **S**
- ◆ **93 Neuilly-sur-Marne** Lycée polyvalent Nicolas Joseph Cugnot, T. 01 49 44 81 10, **S**
- ◆ **94 Ivry-sur-Seine** Lycée Fernand Léger, T. 01 46 70 12 60, **S**
- ◆ **94 Orly** CFI Centre des formations industrielles - site d'Orly, T. 01 41 76 00 70, **A**
- **94 Saint-Maurice** CFA AFORPA Jean-Claude Andrieu, T. 01 41 79 16 90, **A**
- **95 Argenteuil** CFA du GARAC Ecole nationale des professions de l'automobile, T. 01 34 34 37 40, **A**
- **95 Argenteuil** Ecole nationale des professions de l'automobile - GARAC, T. 01 34 34 37 40, **S** (coût du cursus : 7400 euros)
- ◆ **95 Garges-lès-Gonesse** Lycée Arthur Rimbaud, T. 01 34 07 11 22, **S**
- BTS Maintenance des véhicules option B véhicules de transport routier**
- **78 Le Tremblay-sur-Mauldre** CFA transport et logistique AFRAL - Le Tremblay, T. 01 34 94 27 27 ou 04, **A**
- **94 Orly** CFI Centre des formations industrielles - site d'Orly, T. 01 41 76 00 70, **A**
- **95 Argenteuil** CFA du GARAC Ecole nationale des professions de l'automobile, T. 01 34 34 37 40, **A**
- BTS Maintenance des véhicules option C motocycles**
- **93 Le Bourget** CFA des métiers du cycle et du motocycle, T. 01 49 92 10 47, **A**
- ◆ **94 Choisy-le-Roi** Lycée professionnel Jacques Brel, T. 01 48 92 99 40, **S**
- **95 Argenteuil** Ecole nationale des professions de l'automobile - GARAC, T. 01 34 34 37 40, **S** (coût du cursus : 7400 euros)
- BTS Management commercial opérationnel**
- **75 Paris (1^{er})** CFA IMC Alternance, T. 01 53 32 53 00, **A**
LV : Anglais
- **75 Paris (6^e)** Lycée privé Carcado Saisseval, T. 01 45 48 43 46, **S** (coût du cursus : 3928 euros)
LV : Allemand, Anglais, Espagnol
- **75 Paris (7^e)** Lycée privé Albert de Mun, T. 01 43 06 33 09, **S** (coût du cursus : 3944 euros)
LV : Allemand, Anglais, Espagnol
- ◆ **75 Paris (9^e)** Lycée Edgar Quinet, T. 01 48 78 55 17, **A** (avec le CFA Ferroviaire d'Ile-de-France, T. 01 70 64 26 73)
- **75 Paris (10^e)** CFA CODIS commerce distribution services, T. 01 80 97 45 19, **A**
LV : Anglais, Espagnol
- ◆ **75 Paris (10^e)** Lycée Jules Siegfried, T. 01 45 26 50 95, **S**
LV : Allemand, Anglais, Arabe, Espagnol
- ◆ **75 Paris (12^e)** Lycée Arago, T. 01 43 07 37 40, **S**
LV : Anglais, Espagnol
- ◆ **75 Paris (13^e)** LPO Jean Lurçat - Site Patay, T. 01 44 06 77 50, **S**
LV : Anglais LVI, Espagnol LV2
- **75 Paris (13^e)** Lycée privé Le Rebours, T. 01 55 43 28 88, **S** (coût du cursus : 3600 euros)
LV : Allemand, Anglais, Espagnol
- **75 Paris (14^e)** Campus Montsouris (CERFAL), T. 01 40 52 28 70, **A**
- ◆ **75 Paris (14^e)** Lycée François Villon, T. 01 53 90 25 00, **S**
LV : Anglais, Espagnol
- ◆ **75 Paris (15^e)** Lycée Louis Armand, T. 01 45 57 51 50, **S**
LV : Allemand, Anglais, Espagnol, Portugais
- **75 Paris (17^e)** CFA Sup de Vente CCI Paris Ile-de-France - campus Paris 17^e, T. 01 55 65 54 13, **A**
LV : Anglais LVI
- ◆ **75 Paris (17^e)** Ecole nationale de commerce, T. 01 44 85 85 00, **S**
LV : Anglais
- **75 Paris (18^e)** ACE - CFA pour l'expertise comptable, T. 01 49 21 43 40, **A**
- **75 Paris (18^e)** CFA des commerces de l'alimentation, T. 01 55 26 39 70, **A**
LV : Anglais LVI
- **75 Paris (18^e)** CFA Stephenson, T. 01 44 92 88 88, **A**
- **75 Paris (18^e)** Lycée privé Charles de Foucauld, T. 01 46 07 72 59, **S** (coût du cursus : 3416 euros)
LV : Allemand LV2, Anglais LVI, Espagnol LV2
- ◆ **75 Paris (19^e)** Groupe scolaire Bergson-Jacquard, T. 01 44 84 40 00, **S**
LV : Anglais
- **75 Paris (19^e)** Lycée l'Initiative, T. 01 53 38 44 10, **S** (coût du cursus : 2980 euros)
LV : Allemand LV2, Anglais LVI
- **75 Paris (19^e)** Lycée privé des Petits Champs, T. 01 43 67 59 59, **A** (avec le CFA SACEF, T. 01 78 09 88 51)
LV : Anglais
- **75 Paris (20^e)** Ecole internationale de mode, T. 01 45 77 68 02, **S** (coût du cursus : 13000 euros)
LV : Anglais, Chinois LV2 facultatif, Italien LV2 facultatif
- ◆ **77 Brie-Comte-Robert** Lycée polyvalent Blaise Pascal, T. 01 64 05 22 65, **S**
LV : Anglais, Espagnol
- ◆ **77 Champagne-sur-Seine** Lycée polyvalent La Fayette, T. 01 64 69 54 10, **A** (avec le CFA de l'Académie de Créteil, T. 01 57 02 67 74)
- ◆ **77 Coulommiers** Campus scolaire de Coulommiers, T. 01 64 75 30 00, **A** (avec le CFA de l'Académie de Créteil, T. 01 57 02 67 74)
- **77 Emerainville** CFA UTEC Marne-la-Vallée commerce, services, comptabilité, gestion, T. 01 60 37 52 31, **A**
LV : Allemand, Anglais, Espagnol
- ◆ **77 Fontainebleau** Lycée François Couperin, T. 01 60 39 55 00, **S**
LV : Anglais
- ◆ **77 Fontainebleau** Lycée polyvalent privé Blanche de Castille, T. 01 64 22 30 07, **S** (coût du cursus : 3510 euros)
LV : Anglais
- ◆ **77 Meaux** Lycée Jean Vilar, T. 01 60 23 00 00, **S**
LV : Anglais
- **77 Meaux** Lycée technologique Jean Rose - secteur tertiaire, sanitaire et social, T. 01 60 09 88 50, **S** (coût du cursus : 3032 euros) ou **A** (avec le CFA CERFAL, T. 01 40 52 28 70)
LV : Anglais
- **77 Melun** Lycée IMA de Melun Val-de-Seine (Institut des métiers et de l'artisanat), T. 01 64 79 26 00, **A**
- ◆ **77 Melun** Lycée polyvalent Léonard de Vinci, T. 01 60 56 60 60, **S**
LV : Anglais
- **77 Melun** Lycée Saint-Aspais, T. 01 60 56 59 59, **A** (avec le CFA CERFAL, T. 01 40 52 28 70)
LV : Anglais
- ◆ **77 Nemours** Lycée Etienne Bezout, T. 01 64 45 50 30, **S**
LV : Anglais
- ◆ **77 Torcy** Lycée Jean Moulin, T. 01 60 37 38 70, **S**
LV : Anglais
- **78 La Verrière** CFA de l'AFFIDA - site La Verrière, T. 01 30 16 49 20, **A**
LV : Anglais
- ◆ **78 Mantes-la-Ville** Lycée polyvalent Camille Claudel, T. 01 34 97 92 10, **S** ou **A** (2^e année en apprentissage) (avec le CFA L'EA, les écoles des éco-activités - Campus Itedec, T. 01 30 90 54 00)
LV : Anglais, Espagnol
- **78 Poissy** AFIPE CFA vente et commerce, T. 01 39 79 63 50, **A**
LV : Anglais
- ◆ **78 Poissy** Lycée Le Corbusier, T. 01 39 65 13 55, **S**
LV : Anglais, Espagnol facultatif
- ◆ **78 Rambouillet** Lycée Louis Bascan, T. 01 34 83 64 00, **S**
LV : Allemand, Anglais, Espagnol
- **78 Saint-Germain-en-Laye** CFA Sup de Vente CCI Paris Ile-de-France - campus Saint-Germain-en-Laye, T. 01 39 10 78 78, **A**
LV : Anglais
- **78 Saint-Germain-en-Laye** Lycée Saint-Thomas de Villeneuve, T. 01 39 10 34 00, **A** (avec le CFA CERFAL, T. 01 40 52 28 70)
LV : Anglais, Espagnol, Portugais
- **78 Sartrouville** Lycée Jean-Paul II, T. 01 39 57 10 95, **A**
- ◆ **78 Trappes** Lycée Plaine de Neauphle, T. 01 30 16 08 20, **S**
LV : Anglais obligatoire, Espagnol facultatif
- **78 Verneuil-sur-Seine** Lycée Notre-Dame Les Oiseaux, T. 01 39 28 15 00, **S** (coût du cursus : NC)
LV : Allemand, Anglais, Espagnol
- ◆ **78 Versailles** ISIPCA, T. 01 39 23 70 00, **A** (avec le CFA Institut supérieur international du parfum, de la cosmétique et des arômes alimentaires, T. 01 39 23 70 00)
LV : Anglais
- ◆ **78 Versailles** Lycée Marie Curie, T. 01 39 24 13 70, **S**
LV : Allemand, Anglais, Espagnol
- **78 Versailles** Notre-Dame du Grandchamp, T. 01 39 24 12 80, **S** (coût du cursus : 2040 euros) ou **A** (avec le CFA CERFAL, T. 01 40 52 28 70)
LV : Allemand LV2 facultatif, Anglais LVI, Espagnol LV2 facultatif
- ◆ **91 Arpajon** Lycée René Cassin, T. 01 60 83 29 09, **S**
LV : Anglais
- ◆ **91 Athis-Mons** Lycée Marcel Pagnol, T. 01 69 21 78 08, **S**
LV : Anglais, Espagnol
- **91 Athis-Mons** Lycée Saint-Charles, T. 01 60 48 71 00, **S** (coût du cursus : 4000 euros)
LV : Anglais, Espagnol
- **91 Brunoy** Lycée polyvalent Saint-Pierre, T. 01 60 47 99 99, **A** (avec le CFA CERFAL, T. 01 40 52 28 70)
LV : Anglais, Espagnol
- **91 Evry-Courcouronnes** CFA Faculté des métiers de l'Essonne - site d'Evry, T. 01 60 79 74 00, **A**
LV : Anglais obligatoire
- ◆ **91 Evry-Courcouronnes** Lycée professionnel Charles Baudelaire, T. 01 60 91 27 00, **S** ou **A** (avec le CFA académique de Versailles, T. 01 30 83 42 60)
- **91 Massy** CFA Faculté des métiers de l'Essonne - site de Massy, T. 01 69 19 46 00, **A**
LV : Anglais
- ◆ **91 Savigny-sur-Orge** Lycée Jean-Baptiste Corot - Le château, T. 01 69 44 55 66, **S**
LV : Allemand, Anglais, Espagnol
- **92 Antony** C3 CFA, T. 01 42 37 12 34, **A**
- ◆ **92 Antony** Lycée professionnel Théodore Monod, T. 01 46 11 46 71, **A** (avec le CFA académique de Versailles, T. 01 30 83 42 60)
LV : Anglais, Espagnol
- ◆ **92 Châtenay-Malabry** Lycée Emmanuel Mounier, T. 01 41 87 60 30, **S**
LV : Anglais, Espagnol
- **92 Clichy** CFA Decretet, T. 01 47 30 74 30, **A**
LV : Anglais
- ◆ **92 Colombes** Lycée Guy de Maupassant, T. 01 46 52 50 00, **S**
LV : Anglais
- **92 Courbevoie** Lycée Montalembert, T. 01 46 67 13 00, **S** (coût du cursus : 4780 euros)
LV : Allemand, Anglais, Espagnol
- ◆ **92 Courbevoie** Lycée professionnel Paul Painlevé, T. 01 46.91.96.80, **A** (avec le CFA AGEFA PME Ile-de-France, T. 01 49 03 71 20)
- **92 Issy-les-Moulineaux** CFA ISIFA, T. 01 40 95 13 00, **A**
LV : Anglais
- ◆ **93 Aubervilliers** Lycée général et technologique Henri Wallon, T. 01 48 11 18 20, **S**
LV : Anglais, Espagnol
- ◆ **93 Bondy** Lycée Jean Renoir, T. 01 48 02 58 00, **S**
LV : Anglais

◆ **Établissement public**

- **Établissement privé** (privé sous contrat, reconnu ou consulaire)

Les coûts sont indiqués pour la totalité du cursus.

S Statut de l'étudiant «Scolaire» (formation temps plein)

A Statut de l'étudiant «Apprenti» (formation en apprentissage)

NC Non communiqué

Pour obtenir des informations concernant d'autres types d'établissements, consulter le site Internet de l'Onisep, www.onisep.fr. Vous pouvez également vous renseigner dans un CIO (Centre d'information et d'orientation).

Les langues vivantes (LV) ne sont indiquées que pour les BTS où la maîtrise des langues est importante. Les coûts sont indiqués pour la totalité du cursus.

BTS : Brevet de technicien supérieur ; BSA : Brevet de technicien supérieur agricole ; CCI : Chambre de commerce et d'industrie ; CFA : Centre de formation d'apprentis ; DMA : Diplôme des métiers d'art ; DTS : Diplôme de technicien supérieur ; MAN : Mise à niveau ; LV : Langue vivante

- ◆ **93 Drancy** Lycée Eugène Delacroix, T. 01 41 60 83 15, **S**
LV : Allemand, Anglais, Espagnol
- ◆ **93 Livry-Gargan** Lycée André Bouloche, T. 01 56 46 90 00, **S**
LV : Anglais
- ◆ **93 Montreuil** Lycée Jean Jaurès, T. 01 42 87 49 84, **S**
LV : Anglais
- **93 Montreuil** Lycée technique ORT Daniel Mayer, T. 01 49 88 46 50, **A** (avec le CFA Ecole de travail - ORT, T. 01 44 54 31 80, T. 01 48 06 58 58)
LV : Anglais
- **93 Noisy-le-Grand** Lycée professionnel Françoise Cabrini, T. 01 48 15 16 25, **A** (avec le CFA CERFAL, T. 01 40 52 28 70)
LV : Anglais, Espagnol
- ◆ **93 Rosny-sous-Bois** Lycée Charles de Gaulle, T. 01 48 94 30 62, **S**
LV : Anglais
- ◆ **93 Saint-Denis** Lycée Paul Eluard, T. 01 49 71 70 00, **S** ou **A** (avec le CFA AGEFA PME Île-de-France, T. 01 49 03 71 20)
LV : Anglais
- ◆ **93 Saint-Ouen** Lycée Marcel Cachin, T. 01 49 18 97 50, **S**
- ◆ **93 Stains** Lycée Maurice Utrillo, T. 01 49 71 40 00, **S**
LV : Anglais
- **93 Tremblay-en-France** CFA CAMAS, T. 01 56 48 09 10, **A**
- ◆ **93 Tremblay-en-France** Lycée polyvalent Léonard de Vinci, T. 01 41 51 19 20, **A** (avec le CFA de l'Académie de Créteil, T. 01 57 02 67 74)
- ◆ **93 Villeneuve-le-Roi** Lycée Clemenceau, T. 01 48 12 91 20, **S**
LV : Anglais
- ◆ **94 Créteil** Lycée Antoine de Saint-Exupéry, T. 01 41 94 28 28, **S**
LV : Anglais
- **94 Joinville-le-Pont** Lycée général et technologique de l'ensemble Saint-Marie (pôle STS), T. 01 55 12 37 40, **S** (coût du cursus : NC)
- ◆ **94 Le Kremlin-Bicêtre** Lycée Darius Milhaud, T. 01 43 90 15 15, **S**
LV : Anglais
- ◆ **94 Le Perreux-sur-Marne** Lycée Paul Doumer, T. 01 43 24 05 80, **S**
LV : Anglais, Espagnol
- ◆ **94 Limeil-Brévannes** Lycée Guillaume Budé, T. 01 45 10 37 00, **S**
LV : Anglais, Espagnol
- ◆ **94 Saint-Maur-des-Fossés** Lycée Condorcet, T. 01 49 76 15 76, **S**
LV : Anglais LV1, Espagnol LV2
- ◆ **94 Thiais** Lycée Guillaume Apollinaire, T. 01 48 52 58 77, **S**
LV : Anglais, Espagnol
- ◆ **94 Villeneuve-le-Roi** Lycée Georges Brassens, T. 01 45 97 33 20, **S**
LV : Anglais, Espagnol
- **94 Vincennes** Lycée Gregor Mendel, T. 01 49 57 97 00, **S** (coût du cursus : 3430 euros)
LV : Anglais
- ◆ **94 Vincennes** Lycée Hector Berlioz, T. 01 43 28 32 82, **S**
LV : Anglais, Espagnol
- ◆ **94 Vitry-sur-Seine** Lycée Jean Macé, T. 01 45 73 63 00, **S**
LV : Anglais
- **95 Argenteuil** CFA de l'AFFIDA - site Argenteuil, T. 01 34 34 11 71, **A**
LV : Anglais
- ◆ **95 Argenteuil** Lycée polyvalent Georges Braque - Lycée des métiers de l'intelligence économique et du management, T. 01 39 96 50 50, **S**
LV : Anglais
- ◆ **95 Domont** Lycée George Sand, T. 01 39 35 02 13, **S** ou **A** (1^{re} année à temps plein, 2^e année en apprentissage) (avec le CFA GESCIA - Site de Gonesse, T. 01 30 10 80 95)
LV : Anglais, Portugais LV2
- ◆ **95 Ermont** Lycée Van Gogh, T. 01 30 72 74 22, **S**
LV : Anglais
- **95 Franconville** Lycée polyvalent Jeanne d'Arc, T. 01 34 13 75 56, **A** (avec le CFA CERFAL, T. 01 40 52 28 70)
LV : Anglais
- **95 Gonesse** CFA GESCIA - Site de Gonesse, T. 01 30 10 80 95, **A**
LV : Anglais
- **95 Osny** IFA Chauvin CFA CCI Paris Ile de France, T. 01 30 75 38 38, **A**
LV : Anglais LV1
- ◆ **95 Saint-Ouen-l'Aumône** Lycée Edmond Rostand, T. 01 34 48 57 30, **S**
LV : Anglais, Espagnol
- BTS Management en hôtellerie restauration option A management d'unité de restauration**
- **75 Paris (6^e)** CFA Ferrandi Paris - site de Paris, T. 01 49 54 28 00, **A**
- **75 Paris (7^e)** Lycée privé Albert de Mun, T. 01 43 06 33 09, **S** (coût du cursus : 3944 euros)
LV : Allemand, Anglais, Espagnol
- ◆ **75 Paris (14^e)** Lycée hôtelier Guillaume Tirel, T. 01 44 84 19 00, **S**
LV : Allemand, Anglais, Espagnol
- **75 Paris (17^e)** Ecole hôtelière de Paris CFA Médéric, T. 01 42 12 62 12, **A**
LV : Anglais, Espagnol
- **75 Paris (17^e)** EPMT - CFA Ecole de Paris des Métiers de la table, T. 01 44 09 12 00, **A**
LV : Allemand LV2, Anglais LV1, Chinois LV2, Espagnol LV2, Italien LV2, Japonais LV2
- ◆ **75 Paris (17^e)** Lycée Jean Drouant, T. 01 56 21 01 01, **S**
- ◆ **75 Paris (18^e)** CFA hôtelier public Belliard, T. 01 40 25 93 93, **A**
LV : Allemand, Anglais, Espagnol
- ◆ **75 Paris (18^e)** CFA hôtelier public Belliard, T. 01 40 25 93 93, **A**
- **77 Avon** CFA UTEC Avon-Fontainebleau, T. 01 60 72 74 00, **A**
LV : Anglais, Espagnol
- ◆ **77 Congis-sur-Thérouanne** Lycée du Gué à Tresmes, T. 01 64 35 52 56, **S**
LV : Allemand, Anglais
- **77 Emerainville** CFA UTEC Marne-la-Vallée hôtellerie-restauration, tourisme, T. 01 60 37 52 31, **A**
LV : Allemand, Anglais, Espagnol
- **77 Meaux** Lycée technologique Jean Rose - secteur hôtellerie restauration, T. 01 64 36 35 11, **A** (avec le CFA CERFAL, T. 01 40 52 28 70)
LV : Allemand, Anglais, Espagnol
- ◆ **77 Serris** Lycée polyvalent de Serris Emilie du Châtelet, T. 01 64 63 06 36, **S**
LV : Anglais, Espagnol
- ◆ **78 Guyancourt** Lycée d'hôtellerie et de tourisme, T. 01 30 96 12 00, **S** ou **A** (avec le CFA TRAJECTOIRE, T. 01 30 96 12 35)
LV : Allemand, Anglais, Espagnol
- **78 Jouy-en-Josas** CFA Ferrandi Paris - site de Jouy en Josas, T. 01 39 67 12 67, **A**
- **91 Brunoy** Lycée polyvalent Saint-Pierre, T. 01 60 47 99 99, **S** (coût du cursus : 3810 euros)
LV : Allemand, Anglais, Espagnol
- ◆ **91 Etioilles** Lycée professionnel Château des Coudraies, T. 01 69 89 21 21, **S** ou **A** (avec le CFA académique de Versailles, T. 01 30 83 42 60)
- **91 Evry-Courcouronnes** CFA Faculté des métiers de l'Essonne - site d'Evry, T. 01 60 79 74 00, **A**
LV : Anglais obligatoire
- ◆ **92 Antony** Lycée professionnel Théodore Monod, T. 01 46 11 46 71, **A** (avec le CFA académique de Versailles, T. 01 30 83 42 60)
- ◆ **92 Clichy** Lycée René Auffray, T. 01 49 68 90 00, **S** ou **A**
LV : Allemand, Anglais, Espagnol
- ◆ **93 Dugny** Lycée François Rabelais, T. 01 49 92 90 90, **S**
LV : Allemand, Anglais, Espagnol
- **93 Villepinte** CFA CEFAA site Villepinte, T. 01 49 63 42 42, **A**
- ◆ **95 Eragny** Lycée Auguste Escoffier, T. 01 34 02 40 80, **A** (avec le CFA académique de Versailles, T. 01 30 83 42 60)
- **95 Saint-Gratien** CFA Ferrandi Paris - Site de Saint-Gratien, T. 01 34 05 17 60, **A**
LV Anglais, Espagnol
- BTS Management en hôtellerie restauration option B management d'unité de production culinaire**
- **75 Paris (6^e)** CFA Ferrandi Paris - site de Paris, T. 01 49 54 28 00, **A**
- **75 Paris (7^e)** Lycée privé Albert de Mun, T. 01 43 06 33 09, **S** (coût du cursus : 4284 euros)
LV : Allemand, Anglais, Espagnol
- ◆ **75 Paris (14^e)** Lycée hôtelier Guillaume Tirel, T. 01 44 84 19 00, **S**
LV : Allemand, Anglais, Espagnol
- **75 Paris (17^e)** Ecole hôtelière de Paris CFA Médéric, T. 01 42 12 62 12, **A**
LV : Anglais, Espagnol
- **75 Paris (17^e)** EPMT - CFA Ecole de Paris des Métiers de la table, T. 01 44 09 12 00, **A**
LV : Allemand LV2, Anglais LV1, Chinois LV2, Espagnol LV2, Italien LV2, Japonais LV2
- ◆ **75 Paris (17^e)** Lycée Jean Drouant, T. 01 56 21 01 01, **S**
- LV : Allemand, Anglais, Espagnol
- ◆ **75 Paris (18^e)** CFA hôtelier public Belliard, T. 01 40 25 93 93, **A**
LV : Anglais, Espagnol
- **77 Avon** CFA UTEC Avon-Fontainebleau, T. 01 60 72 74 00, **A**
LV : Allemand, Anglais
- ◆ **77 Congis-sur-Thérouanne** Lycée du Gué à Tresmes, T. 01 64 35 52 56, **S**
LV : Allemand, Anglais
- **77 Emerainville** CFA UTEC Marne-la-Vallée hôtellerie-restauration, tourisme, T. 01 60 37 52 31, **A**
LV : Allemand, Anglais, Espagnol
- **77 Meaux** Lycée technologique Jean Rose - secteur hôtellerie restauration, T. 01 64 36 35 11, **A** (avec le CFA CERFAL, T. 01 40 52 28 70)
LV : Allemand, Anglais, Espagnol
- ◆ **77 Serris** Lycée polyvalent de Serris Emilie du Châtelet, T. 01 64 63 06 36, **S**
LV : Allemand, Anglais, Espagnol
- ◆ **78 Guyancourt** Lycée d'hôtellerie et de tourisme, T. 01 30 96 12 00, **S** ou **A** (avec le CFA TRAJECTOIRE, T. 01 30 96 12 35)
LV : Allemand, Anglais, Espagnol
- **78 Jouy-en-Josas** CFA Ferrandi Paris - site de Jouy en Josas, T. 01 39 67 12 67, **A**
- **91 Brunoy** Lycée polyvalent Saint-Pierre, T. 01 60 47 99 99, **S** (coût du cursus : NC)
LV : Allemand, Anglais, Espagnol
- ◆ **91 Etioilles** Lycée professionnel Château des Coudraies, T. 01 69 89 21 21, **A** (avec le CFA académique de Versailles, T. 01 30 83 42 60)
- ◆ **92 Clichy** Lycée René Auffray, T. 01 49 68 90 00, **S** ou **A** (avec le CFA académique de Versailles, T. 01 30 83 42 60)
LV : Allemand, Anglais, Espagnol
- **93 Villepinte** CFA CEFAA site Villepinte, T. 01 49 63 42 42, **A**
- ◆ **92 Antony** Lycée professionnel Théodore Monod, T. 01 46 11 46 71, **A** (avec le CFA académique de Versailles, T. 01 30 83 42 60)
LV : Anglais, Espagnol
- ◆ **92 Clichy** Lycée René Auffray, T. 01 49 68 90 00, **S** ou **A** (avec le CFA académique de Versailles, T. 01 30 83 42 60)
LV : Allemand, Anglais, Espagnol
- ◆ **93 Dugny** Lycée François Rabelais, T. 01 49 92 90 90, **S**
LV : Anglais, Espagnol
- **93 Villepinte** CFA CEFAA site Villepinte, T. 01 49 63 42 42, **A**
LV : Anglais, Espagnol
- ◆ **94 Sucy-en-Brie** Lycée polyvalent Montaleau, T. 01 45 90 25 13, **A** (avec le CFA de l'Académie de Créteil, T. 01 57 02 67 74)
LV : Anglais, Espagnol
- ◆ **95 Eragny** Lycée Auguste Escoffier, T. 01 34 02 40 80, **A** (avec le CFA académique de Versailles, T. 01 30 83 42 60)
LV : Anglais
- **95 Saint-Gratien** CFA Ferrandi Paris - site de Saint-Gratien, T. 01 34 05 17 60, **A**
LV : Anglais, Espagnol
- BTS Management en hôtellerie restauration option C management d'unité d'hébergement**
- **75 Paris (6^e)** CFA Ferrandi Paris - site de Paris, T. 01 49 54 28 00, **A**
- **75 Paris (7^e)** Lycée privé Albert de Mun, T. 01 43 06 33 09, **S** (coût du cursus : NC)
LV : Allemand, Anglais, Espagnol
- ◆ **75 Paris (14^e)** Lycée hôtelier Guillaume Tirel, T. 01 44 84 19 00, **S** ou **A** (1^{re} année à temps plein, 2^e année en apprentissage) (avec le CFA Paris - Académie - Entreprises, T. 01 44 62 41 48)
LV : Anglais, Espagnol
- **75 Paris (17^e)** EPMT - CFA Ecole de Paris des Métiers de la table, T. 01 44 09 12 00, **A**
LV : Allemand LV2, Anglais LV1, Chinois LV2, Espagnol LV2, Japonais LV2
- ◆ **75 Paris (17^e)** Lycée Jean Drouant, T. 01 56 21 01 01, **S**
LV : Allemand, Anglais, Espagnol
- **75 Paris (18^e)** CFA Stephenson, T. 01 44 92 88 88, **A**
- **77 Emerainville** CFA UTEC Marne-la-Vallée hôtellerie-restauration, tourisme, T. 01 60 37 52 31, **A**
LV : Allemand, Anglais, Espagnol
- ◆ **77 Serris** Lycée polyvalent de Serris Emilie du Châtelet, T. 01 64 63 06 36, **S** ou **A** (avec le CFA de l'Académie de Créteil, T. 01 57 02 67 74)
LV : Allemand LV2, Anglais LV1, Espagnol LV2
- ◆ **78 Guyancourt** Lycée d'hôtellerie et de tourisme, T. 01 30 96 12 00, **S** ou **A** (avec le CFA TRAJECTOIRE, T. 01 30 96 12 35)
LV : Allemand, Anglais, Espagnol
- **91 Brunoy** Lycée polyvalent Saint-Pierre, T. 01 60 47 99 99, **S** (coût du cursus : NC)
LV : Allemand, Anglais, Espagnol
- ◆ **91 Etioilles** Lycée professionnel Château des Coudraies, T. 01 69 89 21 21, **A** (avec le CFA académique de Versailles, T. 01 30 83 42 60)
- ◆ **92 Clichy** Lycée René Auffray, T. 01 49 68 90 00, **S** ou **A** (avec le CFA académique de Versailles, T. 01 30 83 42 60)
LV : Allemand, Anglais, Espagnol
- **93 Villepinte** CFA CEFAA site Villepinte, T. 01 49 63 42 42, **A**

- ◆ **95 Eragny** Lycée Auguste Escoffier, T. 01 34 02 40 80, **A** (avec le CFA académique de Versailles, T. 01 30 83 42 60)
- **95 Saint-Gratien** CFA Ferrandi Paris - site de Saint-Gratien, T. 01 34 05 17 60, **A** LV : Anglais LVI, Espagnol LV2

BTS Métiers de la chimie

- ◆ **75 Paris (13^e)** Lycée Pierre-Gilles de Gennes - Ecole nationale de chimie, physique et biologie, T. 01 44 08 06 50, **S** ou **A** (avec le CFA AFI 24 Ile-de-France, T. 01 49 97 15 29)
- **75 Paris (13^e)** Lycée technique privé de l'école technique supérieure du laboratoire, T. 01 45 83 76 34, **S** (coût du cursus : NC)
- **75 Verneuil-sur-Seine** Lycée Notre-Dame Les Oiseaux, T. 01 39 28 15 00, **S** (coût du cursus : NC)
- ◆ **92 Genevilliers** Lycée Galilée, T. 01 47 33 30 20, **S** ou **A** (avec le CFA AFI 24 Ile-de-France, T. 01 49 97 15 29)
- ◆ **94 Saint-Maur-des-Fossés** Lycée d'Arsonval, T. 01 48 83 98 43, **S**

BTS Métiers de la coiffure

- ◆ **75 Paris (12^e)** Lycée Elisa Lemonnier, T. 01 43 45 82 21, **S**
- **75 Paris (18^e)** CFA de la coiffure Ambroise Croizat, T. 01 40 36 00 88, **A**
- **77 Melun** CFA IMA de Melun Val-de-Seine (Institut des métiers et de l'artisanat), T. 01 64 79 26 00, **A**
- **91 Evry-Courcouronnes** CFA Faculté des métiers de l'Essonne - site d'Evry, T. 01 60 79 74 00, **A**
- **92 Nanterre** CFA IFPM, T. 01 41 20 90 00, **A**
- **93 Bobigny** CFA Campus des métiers et de l'entreprise, T. 01 41 83 38 38, **A**
- **94 Saint-Maur-des-Fossés** CFA de la Chambre de métiers et de l'artisanat du Val de Marne, T. 01 49 76 50 30, **A**
- **95 Eaubonne** CFA Chambre de métiers et de l'artisanat du Val d'Oise - IMA Val Parisis-Eaubonne, T. 01 34 27 44 80, **A**

BTS Métiers de la mode chaussure et maroquinerie

- ◆ **75 Paris (19^e)** Lycée polyvalent d'Alembert, T. 01 42 08 04 10, **S**

BTS Métiers de la mode vêtements

- **75 Paris (7^e)** Lycée privé Albert de Mun, T. 01 43 06 33 09, **S** (coût du cursus : 4284 euros)
- ◆ **75 Paris (12^e)** Lycée Elisa Lemonnier, T. 01 43 45 82 21, **S**
- ◆ **92 Nanterre** Lycée Louise Michel, T. 01 47 24 00 86, **S**
- ◆ **93 Bondy** Lycée Madeleine Vionnet, T. 01 55 89 09 90, **S**

BTS Métiers de l'audiovisuel option gestion de production

- **75 Paris (6^e)** Lycée privé Saint-Sulpice, T. 01 45 49 80 60, **A** (avec le CFA CERFAL, T. 01 40 52 28 70)
- ◆ **92 Boulogne-Billancourt** Lycée Jacques Prévert, T. 01 41 31 83 83, **S**
- ◆ **93 Noisy-le-Grand** Lycée polyvalent Evariste Galois, T. 01 48 15 15 90, **S**
- ◆ **93 Saint-Denis** Lycée Suger, T. 01 48 13 37 60, **S**
- ◆ **94 Bry-sur-Marne** Inasup - Ecole supérieure de l'audiovisuel et des médias numériques, T. 01 49 83 24 24, **S**

BTS Métiers de l'audiovisuel option métiers de l'image

- **75 Paris (6^e)** Lycée privé Saint-Sulpice, T. 01 45 49 80 60, **A** (avec le CFA CERFAL, T. 01 40 52 28 70)
- ◆ **92 Boulogne-Billancourt** Lycée Jacques Prévert, T. 01 41 31 83 83, **S**

- ◆ **93 Saint-Denis** Lycée Suger, T. 01 48 13 37 60, **S**
- BTS Métiers de l'audiovisuel option métiers du montage et de la postproduction**

- **75 Paris (6^e)** Lycée privé Saint-Sulpice, T. 01 45 49 80 60, **A** (avec le CFA CERFAL, T. 01 40 52 28 70)
- ◆ **92 Boulogne-Billancourt** Lycée Jacques Prévert, T. 01 41 31 83 83, **S**
- ◆ **93 Bagnolet** CFA du spectacle vivant et de l'audiovisuel, T. 01 48 97 25 16, **A**
- ◆ **93 Noisy-le-Grand** Lycée polyvalent Evariste Galois, T. 01 48 15 15 90, **A** (avec le CFA du spectacle vivant et de l'audiovisuel, T. 01 48 97 25 16)
- ◆ **93 Saint-Denis** Lycée Suger, T. 01 48 13 37 60, **S**
- ◆ **94 Bry-sur-Marne** Inasup - Ecole supérieure de l'audiovisuel et des médias numériques, T. 01 49 83 24 24, **A** (avec le CFA du spectacle vivant et de l'audiovisuel, T. 01 48 97 25 16)

BTS Métiers de l'audiovisuel option métiers du son

- ◆ **92 Boulogne-Billancourt** Lycée Jacques Prévert, T. 01 41 31 83 83, **S**
- ◆ **93 Bagnolet** CFA du spectacle vivant et de l'audiovisuel, T. 01 48 97 25 16, **A**
- ◆ **93 Noisy-le-Grand** Lycée polyvalent Evariste Galois, T. 01 48 15 15 90, **A** (avec le CFA du spectacle vivant et de l'audiovisuel, T. 01 48 97 25 16)
- ◆ **93 Saint-Denis** Lycée Suger, T. 01 48 13 37 60, **S**
- ◆ **94 Bry-sur-Marne** Inasup - Ecole supérieure de l'audiovisuel et des médias numériques, T. 01 49 83 24 24, **A** (avec le CFA du spectacle vivant et de l'audiovisuel, T. 01 48 97 25 16)

BTS Métiers de l'audiovisuel option techniques d'ingénierie et exploitation des équipements

- **78 Elancourt** CFA des métiers de l'audiovisuel et des équipements culturels, T. 01 44 08 93 93, **A**
- ◆ **92 Boulogne-Billancourt** Lycée Jacques Prévert, T. 01 41 31 83 83, **S**
- ◆ **93 Noisy-le-Grand** Lycée polyvalent Evariste Galois, T. 01 48 15 15 90, **S**
- ◆ **93 Saint-Denis** Lycée Suger, T. 01 48 13 37 60, **S**
- ◆ **94 Bry-sur-Marne** Inasup - Ecole supérieure de l'audiovisuel et des médias numériques, T. 01 49 83 24 24, **S**

BTS Métiers de l'eau

- ◆ **75 Paris (13^e)** Lycée Pierre-Gilles de Gennes - Ecole nationale de chimie, physique et biologie, T. 01 44 08 06 50, **S** ou **A** (avec le CFA AFI 24 Ile-de-France, T. 01 49 97 15 29)
- **95 Jouy-le-Moutier** CFA Institut de l'environnement urbain, T. 01 34 32 78 00, **A**

BTS Métiers de l'esthétique-cosmétique-parfumerie option A : management

- ◆ **75 Paris (12^e)** Lycée Elisa Lemonnier, T. 01 43 45 82 21, **S**
- **75 Paris (18^e)** CFA de la coiffure Ambroise Croizat, T. 01 40 36 00 88, **A**
- **77 Melun** CFA IMA de Melun Val-de-Seine (Institut des métiers et de l'artisanat), T. 01 64 79 26 00, **A**
- **92 Nanterre** CFA IFPM, T. 01 41 20 90 00, **A**
- **93 Bobigny** CFA Campus des métiers et de l'entreprise, T. 01 41 83 38 38, **A**
- ◆ **94 Orly** Lycée des métiers Armand Guillaumin, T. 01 48 53 60 00, **S**
- **94 Saint-Maur-des-Fossés** CFA de la Chambre de métiers et de l'artisanat du Val de Marne, T. 01 49 76 50 30, **A**

- **95 Eaubonne** CFA Chambre de métiers et de l'artisanat du Val d'Oise - IMA Val Parisis-Eaubonne, T. 01 34 27 44 80, **A**

BTS Métiers de l'esthétique-cosmétique-parfumerie option B : formation-marques

- ◆ **75 Paris (12^e)** Lycée Elisa Lemonnier, T. 01 43 45 82 21, **S**
- ◆ **91 Evry-Courcouronnes** Lycée professionnel Charles Baudelaire, T. 01 60 91 27 00, **A** (avec le CFA académique de Versailles, T. 01 30 83 42 60)
- ◆ **92 Sceaux** Lycée Florian, T. 01 41 87 02 20, **S** ou **A** (avec le CFA académique de Versailles, T. 01 30 83 42 60)
- ◆ **94 Orly** Lycée des métiers Armand Guillaumin, T. 01 48 53 60 00, **S**

BTS Métiers de l'esthétique-cosmétique-parfumerie option C : cosmétologie

- ◆ **75 Paris (12^e)** Lycée Elisa Lemonnier, T. 01 43 45 82 21, **S**

BTS Métiers des services à l'environnement

- ◆ **75 Paris (18^e)** Lycée François Rabelais, T. 01 53 09 13 00, **S**
- ◆ **92 Colombes** Lycée polyvalent Anatole France, T. 01 47 84 10 34, **S**
- ◆ **93 Aubervilliers** Lycée professionnel Jean Pierre Timbaud, T. 01 48 33 87 88, **A** (avec le CFA de l'Académie de Créteil, T. 01 57 02 67 74)
- **94 Villejuif** CFA propreté INHNI Ile-de-France, T. 01 46 77 40 40, **A**

BTS Métiers du géomètre-topographe et de la modélisation numérique

- ◆ **75 Paris (11^e)** CFA public Dorian, T. 01 44 93 81 36, **A**
- ◆ **75 Paris (11^e)** Lycée polyvalent Dorian, T. 01 44 93 81 30, **S**
- ◆ **91 Brétigny-sur-Orge** Lycée Jean Pierre Timbaud, T. 01 60 85 50 00, **S**
- ◆ **93 Bagnolet** Lycée Eugène Hénaff, T. 01 41 63 26 10, **A** (avec le CFA de l'Académie de Créteil, T. 01 57 02 67 74)
- **94 Vincennes** Lycée Claude Nicolas Ledoux - EBTP, T. 01 48 08 11 21, **S** (coût du cursus : NC) ou **A** (avec le CFA de l'Académie de Créteil, T. 01 57 02 67 74)

BTS Moteurs à combustion interne

- ◆ **91 Savigny-sur-Orge** Lycée Gaspard Monge, T. 01 69 05 47 43, **S** ou **A** (avec le CFA académique de Versailles, T. 01 30 83 42 60)

BTS Négociation et digitalisation de la relation client

- **75 Paris (1^{er})** CFA IMC Alternance, T. 01 53 32 53 00, **A** LV : Anglais
- **75 Paris (10^e)** CFA CODIS commerce distribution services, T. 01 80 97 45 19, **A** LV : Anglais, Espagnol
- **75 Paris (10^e)** CFA IGS, T. 01 80 97 47 00, **A** LV : Anglais
- ◆ **75 Paris (10^e)** Lycée Jules Siegfried, T. 01 45 26 50 95, **S** LV : Allemand, Anglais, Arabe, Espagnol
- ◆ **75 Paris (12^e)** Lycée Elisa Lemonnier, T. 01 43 45 82 21, **S** LV : Anglais LVI, Espagnol LV2 facultatif
- ◆ **75 Paris (13^e)** LPO Jean Lurçat - Site Patay, T. 01 44 06 77 50, **S** LV : Anglais LVI, Espagnol LV2
- **75 Paris (13^e)** Lycée privé Le Rebours, T. 01 55 43 28 88, **S** (coût du cursus : 3600 euros) LV : Allemand, Anglais, Espagnol
- **75 Paris (14^e)** Campus Montsouris (Cerfal), T. 01 40 52 28 70, **A**

- ◆ **75 Paris (14^e)** Lycée Emile Dubois, T. 01 44 16 85 90, **S** LV : Anglais, Espagnol
- ◆ **75 Paris (15^e)** Lycée Roger Verlomme, T. 01 56 77 22 00, **S** ou **A** (possible les deux années en apprentissage ou 2^e année en apprentissage (Ire2^e année en apprentissage (1^{re} année à temps plein)) (avec le CFA Paris - Académie - Entreprises, T. 01 44 62 41 48) LV : Anglais LVI, Espagnol LV2
- **75 Paris (17^e)** CFA Sup de Vente CCI Paris Ile-de-France - campus Paris 17^e, T. 01 55 65 54 13, **A** LV : Anglais LVI
- ◆ **75 Paris (17^e)** Ecole nationale de commerce, T. 01 44 85 85 00, **S** LV : Anglais
- **75 Paris (18^e)** ACE - CFA pour l'expertise comptable, T. 01 49 21 43 40, **A**
- **75 Paris (18^e)** CFA Stephenson, T. 01 44 92 88 88, **A**
- **75 Paris (18^e)** Lycée polyvalent privé Saint Jean de Montmartre, T. 01 46 06 03 08, **A** (avec le CFA CERFAL, T. 01 40 52 28 70)

- **75 Paris (18^e)** Lycée privé Charles de Foucauld, T. 01 46 07 72 59, **S** (coût du cursus : 3416 euros) LV : Allemand LV2, Anglais LVI, Espagnol LV2
- **75 Paris (19^e)** Lycée privé des Petits Champs, T. 01 43 67 59 59, **A** (avec le CFA SACEF, T. 01 78 09 88 51) LV : Anglais
- **77 Avon** CFA UTEC Avon-Fontainebleau, T. 01 60 72 74 00, **A** LV : Anglais
- **77 Bussy-Saint-Georges** Lycée polyvalent Maurice Rondeau, T. 01 64 66 08 78, **A** (avec le CFA CERFAL, T. 01 40 52 28 70) LV : Allemand, Anglais, Espagnol
- **77 Chelles** Lycée professionnel Louis Lumière, T. 01 60 93 12 10, **S** LV : Anglais
- ◆ **77 Coulommiers** Campus scolaire de Coulommiers, T. 01 64 75 30 00, **A** (avec le CFA de l'Académie de Créteil, T. 01 57 02 67 74) LV : Anglais
- **77 Emerainville** CFA UTEC Marne-la-Vallée commerce, services, comptabilité, gestion, T. 01 60 37 52 31, **A** LV : Allemand, Anglais, Espagnol
- **77 Meaux** Lycée technologique Jean Rose - secteur tertiaire, sanitaire et social, T. 01 60 09 88 50, **A** (avec le CFA CERFAL, T. 01 40 52 28 70) LV : Anglais
- ◆ **77 Melun** Lycée polyvalent Léonard de Vinci, T. 01 60 56 60 60, **S** LV : Anglais

◆ **Établissement public**
 ● **Établissement privé** (privé sous contrat, reconnu ou consulaire)
 Les coûts sont indiqués pour la totalité du cursus.

S Statut de l'étudiant «Scolaire» (formation temps plein)
A Statut de l'étudiant «Apprenti» (formation en apprentissage)
NC Non communiqué

Pour obtenir des informations concernant d'autres types d'établissements, consulter le site Internet de l'Onisep, www.onisep.fr. Vous pouvez également vous renseigner dans un CIO (Centre d'information et d'orientation).
 Les langues vivantes (LV) ne sont indiquées que pour les BTS où la maîtrise des langues est importante.
 Les coûts sont indiqués pour la totalité du cursus
 BTS : Brevet de technicien supérieur ; BTSA : Brevet de technicien supérieur agricole ; CCI : Chambre de commerce et d'industrie ; CFA : Centre de formation d'apprentis ; DMA : Diplôme des métiers d'art ; DTS : Diplôme de technicien supérieur ; MAN : Mise à niveau ; LV : Langue vivante

- ◆ **77 Roissy-en-Brie** Lycée Charles le Chauve, T. 01 60 34 20 20, **S**
LV : Anglais
- ◆ **78 La Celle-Saint-Cloud** Lycée professionnel Colbert, T. 01 30 78 20 80, **A** (avec le CFA AGEFA PME Île-de-France, T. 01 49 03 71 20)
LV : Anglais
- ◆ **78 La Queue-lez-Yvelines** Lycée Jean Monnet, T. 01 34 86 66 70, **S**
LV : Anglais, Espagnol
- **78 La Verrière** CFA de l'AFFIDA - site La Verrière, T. 01 30 16 49 20, **A**
LV : Anglais
- ◆ **78 Les Mureaux** Lycée François Villon, T. 01 30 99 20 01, **S** ou **A** (1^{re} année à temps plein, 2^e année en apprentissage) (avec le CFA académique de Versailles, T. 01 30 83 42 60)
LV : Allemand, Anglais, Espagnol
- ◆ **78 Maurepas** Lycée Les 7 Mares, T. 01 30 13 98 98, **S**
LV : Anglais
- **78 Poissy** AFIPE CFA vente et commerce, T. 01 39 79 63 50, **A**
LV : Anglais
- **78 Saint-Germain-en-Laye** CFA Sup de Vente CCI Paris Ile-de-France - campus Saint-Germain-en-Laye, T. 01 39 10 78 78, **A**
LV : Anglais
- ◆ **78 Sartrouville** Lycée Evariste Galois, T. 01 30 86 72 72, **S**
LV : Anglais, Espagnol
- ◆ **78 Versailles** Lycée Marie Curie, T. 01 39 24 13 70, **S**
LV : Allemand, Anglais, Espagnol
- **78 Versailles** Notre-Dame du Grandchamp, T. 01 39 24 12 80, **A** (avec le CFA CERFAL, T. 01 40 52 28 70)
LV : Allemand LV2 facultatif, Anglais LV1, Espagnol LV2 facultatif
- ◆ **91 Corbeil-Essonnes** Lycée Robert Doisneau, T. 01 60 88 81 81, **S**
LV : Allemand, Anglais, Espagnol, Portugais
- ◆ **91 Dourdan** Lycée Nikola Tesla, T. 01 64 59 39 00, **S**
LV : Anglais, Espagnol
- ◆ **91 Evry-Courcouronnes** CFA Faculté des métiers de l'Essonne - site d'Evry, T. 01 60 79 74 00, **A**
LV : Anglais obligatoire
- **91 Massy** CFA Faculté des métiers de l'Essonne - site de Massy, T. 01 69 19 46 00, **A**
LV : Anglais
- ◆ **91 Massy** Lycée Fustel de Coulanges, T. 01 69 53 40 60, **S**
LV : Anglais
- ◆ **91 Sainte-Geneviève-des-Bois** Lycée Paul Langevin, T. 01 69 25 20 02, **S**
LV : Anglais, Espagnol
- ◆ **91 Savigny-sur-Orge** Lycée Jean-Baptiste Corot - Le château, T. 01 69 44 55 66, **S**
LV : Allemand, Anglais, Espagnol
- ◆ **91 Yerres** Lycée professionnel Louis Armand, T. 01 69 48 27 82, **A** (avec le CFA académique de Versailles, T. 01 30 83 42 60)
- **92 Antony** C3 CFA, T. 01 42 37 12 34, **A**
- **92 Issy-les-Moulineaux** CFA ISIFA, T. 01 40 95 13 00, **A**
LV : Anglais
- ◆ **92 Levallois-Perret** Lycée Léonard de Vinci, T. 01 41 05 12 12, **A** (avec le CFA SACEF, T. 01 78 09 88 51)
- ◆ **92 Nanterre** Lycée polyvalent Frédéric et Irène Joliot Curie, T. 01 47 21 20 19, **S**
LV : Anglais, Espagnol
- ◆ **92 Saint-Cloud** Lycée Alberto Santos Dumont, T. 01 41 12 02 50, **S**
- ◆ **92 Villeneuve-la-Garenne** Lycée Michel-Ange, T. 01 41 47 67 70, **S**
LV : Anglais, Espagnol
- **93 Aulnay-sous-Bois** Lycée Protectorat Saint-Joseph, T. 01 48 66 10 41, **S** (coût du cursus : 2980 euros)
LV : Anglais, Espagnol
- ◆ **93 Bobigny** Lycée Louise Michel, T. 01 48 10 22 44, **S**
LV : Anglais
- ◆ **93 Clichy-sous-Bois** Lycée Alfred Nobel, T. 01 41 70 10 00, **S**
LV : Anglais, Espagnol
- ◆ **93 Epinay-sur-Seine** Lycée Jacques Feyder, T. 01 49 71 72 00, **S** ou **A** (en 2^e année) (avec le CFA de l'Académie de Créteil, T. 01 57 02 67 74)
LV : Anglais, Espagnol
- ◆ **93 Montreuil** Lycée Jean Jaurès, T. 01 42 87 49 84, **S**
LV : Anglais
- ◆ **93 Saint-Denis** Lycée Paul Eluard, T. 01 49 71 70 00, **A** (avec le CFA AGEFA PME Île-de-France, T. 01 49 03 71 20)
LV : Anglais
- ◆ **93 Tremblay-en-France** Lycée polyvalent Léonard de Vinci, T. 01 41 51 19 20, **A** (avec le CFA de l'Académie de Créteil, T. 01 57 02 67 74)
- ◆ **94 Champigny-sur-Marne** Lycée Langevin Wallon, T. 01 48 81 28 33, **S**
LV : Anglais, Espagnol, Portugais
- **94 Joinville-le-Pont** Lycée général et technologique de l'ensemble Saint-Marie (pôle STS), T. 01 55 12 37 40, **S** (coût du cursus : NC) ou **A** (avec le CFA CERFAL, T. 01 40 52 28 70)
- ◆ **94 Le Kremlin-Bicêtre** Lycée Darius Milhaud, T. 01 43 90 15 15, **S**
LV : Anglais
- ◆ **94 Nogent-sur-Marne** Lycée professionnel la Source - site Val de beauté, T. 01 48 73 34 81, **A** (avec le CFA de l'Académie de Créteil, T. 01 57 02 67 74)
- **94 Saint-Maur-des-Fossés** CFA de la Chambre de métiers et de l'artisanat du Val de Marne, T. 01 49 76 50 30, **A**
- ◆ **94 Thiais** Lycée Guillaume Apollinaire, T. 01 48 52 58 77, **S**
LV : Anglais, Espagnol
- ◆ **94 Villeneuve-Saint-Georges** Lycée François Arago, T. 01 45 10 87 00, **S**
LV : Anglais
- **95 Argenteuil** CFA de l'AFFIDA - site Argenteuil, T. 01 34 34 11 71, **A**
LV : Anglais
- **95 Argenteuil** CFA du GARAC Ecole nationale des professions de l'automobile, T. 01 34 34 37 40, **A**
- ◆ **95 Argenteuil** Ecole nationale des professions de l'automobile - GARAC, T. 01 34 34 37 40, **S** (coût du cursus : 2750 euros) ou **A** (apprentissage en 2^e année, application professionnelle auto) (avec le CFA du GARAC Ecole nationale des professions de l'automobile, T. 01 34 34 37 40)
LV : Anglais, Espagnol
- ◆ **95 Cergy** Lycée Alfred Kastler, T. 01 30 32 47 47, **S**
LV : Anglais, Espagnol
- ◆ **95 Deuil-la-Barre** Lycée Camille Saint-Saëns, T. 01 34 28 64 00, **S**
LV : Anglais LV1
- ◆ **95 Eaubonne** CFA Chambre de métiers et de l'artisanat du Val d'Oise - IMA Val Parisis-Eaubonne, T. 01 34 27 44 80, **A**
- ◆ **95 Ermont** Lycée Van Gogh, T. 01 30 72 74 22, **S**
LV : Anglais
- ◆ **95 Fosses** Lycée Charles Baudelaire, T. 01 34 72 27 00, **S**
LV : Anglais
- **95 Osny** IFA Chauvin CFA CCI Paris Ile de France, T. 01 30 75 38 38, **A**
LV : Anglais
- BTS Notariat**
- **75 Paris (12^e)** Institut national des formations notariales, T. 01 43 46 24 09, **S** (coût du cursus : NC)
LV : Anglais
- ◆ **75 Paris (20^e)** Lycée Maurice Ravel, T. 01 44 64 87 40, **S**
LV : Allemand, Anglais, Espagnol
- ◆ **77 Fontainebleau** Lycée François Couperin, T. 01 60 39 55 00, **S**
LV : Anglais LV1
- ◆ **78 Versailles** Lycée Marie Curie, T. 01 39 24 13 70, **S**
LV : Allemand, Anglais, Espagnol
- ◆ **91 Massy** Lycée Parc de Vilgénis, T. 01 69 53 74 00, **S**
LV : Anglais, Espagnol
- ◆ **92 Vaucresson** Etablissement régional d'enseignement adapté Toulouse-Lautrec, T. 01 47 01 09 18, **S**
LV : Anglais, Espagnol
- ◆ **94 Fontenay-sous-Bois** Lycée Pablo Picasso, T. 01 48 76 26 73, **S**
LV : Anglais
- ◆ **95 Ermont** Lycée Van Gogh, T. 01 30 72 74 22, **S**
LV : Anglais
- BTS Opticien lunetier**
- **75 Paris (15^e)** CFA de l'optique AEPO, T. 01 47 34 23 89, **A**
- ◆ **75 Paris (15^e)** Lycée polyvalent Fresnel, T. 01 53 69 62 62, **S** ou **A** (avec le CFA Paris - Académie - Entreprises, T. 01 44 62 41 48)
- **91 Bures-sur-Yvette** Institut et Centre d'optométrie - Lycée technique privé d'optométrie, T. 01 64 86 12 12, **S** (coût du cursus : 3990 euros) ou **A** (avec le CFA Union, T. 01 69 15 35 10)
- ◆ **92 Levallois-Perret** Lycée Léonard de Vinci, T. 01 41 05 12 12, **S** ou **A** (avec le CFA SACEF, T. 01 78 09 88 51)
- **93 Montreuil** Lycée technique ORT Daniel Mayer, T. 01 49 88 46 50, **S** (coût du cursus : 6100 euros) ou **A** (avec le CFA Ecole de travail - ORT, T. 01 44 54 31 80, T. 01 48 06 58 58)
- BTS Photographie**
- ◆ **75 Paris (18^e)** Lycée technologique d'Arts appliqués Auguste Renoir, T. 01 40 08 45 60, **S**
- **94 Ivry-sur-Seine** Lycée professionnel CE3P - Ecole de photographie et des techniques de l'image, T. 01 46 58 45 20, **S** (coût du cursus : 9800 euros)
- BTS Pilotage de procédés**
- ◆ **75 Paris (13^e)** Lycée des métiers Nicolas-Louis Vauquelin, T. 01 40 77 00 60, **S** ou **A** (avec le CFA AFI 24 Ile-de-France, T. 01 49 97 15 29)
- ◆ **75 Paris (13^e)** Lycée Pierre-Gilles de Gennes - Ecole nationale de chimie, physique et biologie, T. 01 44 08 06 50, **S**
- BTS Podo-orthésiste (3 ans)**
- ◆ **75 Paris (19^e)** Lycée polyvalent d'Alémbert, T. 01 42 08 04 10, **S**
- BTS Professions immobilières**
- **75 Paris (9^e)** CFA CEFLU Formations Immobilières, T. 01 45 22 50 10, **A** (avec le CFA Paris - Académie - Entreprises, T. 01 44 62 41 48)
LV : Anglais
- **75 Paris (10^e)** CFA IGS, T. 01 80 47 07 00, **A**
LV : Anglais
- ◆ **75 Paris (13^e)** LPO Jean Lurçat - Site Patay, T. 01 44 06 77 50, **S**
LV : Anglais LV1, Espagnol LV2
- ◆ **75 Paris (14^e)** LP Erik Satie, T. 01 56 53 52 32, **S**
LV : Anglais LV1, Espagnol LV2
- ◆ **75 Paris (17^e)** Ecole nationale de commerce, T. 01 44 85 85 00, **S**
LV : Anglais
- ◆ **75 Paris (20^e)** Lycée Maurice Ravel, T. 01 44 64 87 40, **S**
LV : Allemand, Anglais, Espagnol
- **77 Lagny-sur-Marne** Lycée privé Saint-Laurent La Paix Notre-Dame, T. 01 64 12 47 00, **A** (avec le CFA CERFAL, T. 01 40 52 28 70)
LV : Anglais
- ◆ **77 Meaux** Lycée Henri Moissan, T. 01 60 09 77 70, **S**
LV : Anglais
- ◆ **77 Vaux-le-Pénil** Lycée polyvalent Simone Signoret, T. 01 60 68 24 64, **S**
LV : Anglais
- **78 Saint-Germain-en-Laye** CFA Sup de Vente CCI Paris Ile-de-France - campus Saint-Germain-en-Laye, T. 01 39 10 78 78, **A**
LV : Anglais
- ◆ **78 Trappes** Lycée Plaine de Neauphle, T. 01 30 16 08 20, **S** ou **A** (1^{re} année à temps plein, 2^e année en apprentissage) (avec le CFA académique de Versailles, T. 01 30 83 42 60)
LV : Anglais obligatoire
- **91 Brunoy** Lycée polyvalent Saint-Pierre, T. 01 60 47 99 99, **A** (avec le CFA CERFAL, T. 01 40 52 28 70)
LV : Anglais, Espagnol
- ◆ **91 Corbeil-Essonnes** Lycée Robert Doisneau, T. 01 60 88 81 81, **S**
LV : Allemand, Anglais, Espagnol, Portugais
- **91 Massy** CFA Faculté des métiers de l'Essonne - site de Massy, T. 01 69 19 46 00, **A**
LV : Anglais
- ◆ **92 Issy-les-Moulineaux** CFA ISIFA, T. 01 40 95 13 00, **A**
- ◆ **92 Montrouge** Lycée Maurice Genevoix, T. 01 49 65 65 00, **S**
LV : Anglais, Espagnol
- ◆ **93 Noisy-le-Sec** Lycée Olympe de Gouges, T. 01 48 43 42 02, **S**
LV : Anglais
- **93 Saint-Denis** Lycée Jean-Baptiste de La Salle, T. 01 55 87 45 00, **S** (coût du cursus : NC)
- ◆ **95 L'Isle-Adam** Lycée Fragonard, T. 01 34 08 19 91, **S**
LV : Anglais
- BTS Prothésiste dentaire**
- ◆ **75 Paris (13^e)** LP Galilée, T. 01 45 82 65 50, **S** ou **A** (apprentissage en 2^e année (possible en 1^{re} année) (avec le CFA Paris - Académie - Entreprises, T. 01 44 62 41 48)
- ◆ **93 Montreuil** Lycée technique ORT Daniel Mayer, T. 01 49 88 46 50, **A** (avec le CFA Ecole de travail - ORT, T. 01 44 54 31 80, T. 01 48 06 58 58)
- BTS Prothésiste-orthésiste (3 ans)**
- ◆ **75 Paris (19^e)** Lycée polyvalent d'Alémbert, T. 01 42 08 04 10, **S** ou **A** (avec le CFA Paris - Académie - Entreprises, T. 01 44 62 41 48)
- BTS Qualité dans les industries alimentaires et les bio-industries**
- ◆ **75 Paris (13^e)** Lycée Pierre-Gilles de Gennes - Ecole nationale de chimie, physique et biologie, T. 01 44 08 06 50, **S**
- ◆ **93 Saint-Denis** Lycée Paul Eluard, T. 01 49 71 70 00, **S**

BTS Services et prestations des secteurs sanitaire et social

- ◆ **75 Paris (2^e)** Section d'enseignement professionnel du Lycée Jacques Monod (site rue des Jeûneurs), T. 01 42 36 43 23, **A** (avec le CFA Paris - Académie - Entreprises, T. 01 44 62 41 48)
- **75 Paris (6^e)** Lycée privé Carcado Saisseval, T. 01 45 48 43 46, **S** (coût du cursus : 3928 euros)
- **75 Paris (13^e)** Lycée polyvalent privé Notre-Dame (Saint-Vincent-de-Paul), T. 01 45 80 77 90, **S** (coût du cursus : 3326 euros) ou **A** (avec le CFA CERFAL, T. 01 40 52 28 70)
- ◆ **75 Paris (18^e)** Lycée François Rabelais, T. 01 53 09 13 00, **S**
- ◆ **77 Avon** Lycée Uruguay France, T. 01 60 74 50 60, **S**
- ◆ **77 Chelles** Lycée Jehan de Chelles, T. 01 64 72 43 40, **S**
- **78 Poissy** CFA de la pharmacie, santé, sanitaire et social ACPAPV - site de Poissy, T. 01 39 22 10 60, **A**
- ◆ **78 Saint-Germain-en-Laye** Lycée Jean-Baptiste Poquelin, T. 01 30 87 44 00, **S**
- ◆ **78 Trappes** Lycée professionnel Henri Matisse, T. 01 30 62 87 42, **A** (avec le CFA académique de Versailles, T. 01 30 83 42 60)
- ◆ **91 Étampes** Lycée Geoffroy - Saint-Hilaire, T. 01 69 92 17 70, **S**
- ◆ **91 Palaiseau** Lycée polyvalent Henri Poincaré, T. 01 69 31 75 30, **S** ou **A** (avec le CFA académique de Versailles, T. 01 30 83 42 60)
- ◆ **92 Châtenay-Malabry** Lycée polyvalent Jean Jaurès, T. 01 40 83 40 00, **S**
- ◆ **93 Montreuil** Lycée Jean Jaurès, T. 01 42 87 49 84, **S**
- ◆ **94 Le Kremlin-Bicêtre** Lycée Darius Milhaud, T. 01 43 90 15 15, **S**
- ◆ **94 Saint-Maur-des-Fossés** Lycée Teilhard de Chardin, T. 01 48 89 66 66, **S** (coût du cursus : 3720 euros)
- ◆ **95 Argenteuil** Lycée Fernand et Nadia Léger, T. 01 39 98 43 43, **S**
- ◆ **95 Taverny** Lycée Louis Jouvot, T. 01 34 18 41 20, **A** (avec le CFA académique de Versailles, T. 01 30 83 42 60)

BTS Services informatiques aux organisations option A solutions d'infrastructure, systèmes et réseaux

- **75 Paris (1^{er})** CFA IMC Alternance, T. 01 53 32 53 00, **A**
- **75 Paris (2^e)** CFA de l'Institut National Supérieur des Technologies avancées en informatique et comptabilité, T. 01 43 41 72 50, **A**
- ◆ **75 Paris (3^e)** Lycée Turgot, T. 01 53 01 14 10, **S**
- **75 Paris (8^e)** Lycée privé la Plaine Monceau, T. 01 43 87 54 05, **A** (avec le CFA CERFAL, T. 01 40 52 28 70)
- ◆ **75 Paris (10^e)** LP Gustave Ferrié, T. 01 42 02 19 55, **A** (avec le CFA Paris - Académie - Entreprises, T. 01 44 62 41 48)
- **75 Paris (13^e)** Lycée privé Le Rebours, T. 01 55 43 28 88, **S** (coût du cursus : 3600 euros)
- **75 Paris (14^e)** Campus Montsouris (Cerfal), T. 01 40 52 28 70, **A**
- ◆ **75 Paris (15^e)** Lycée Louis Armand, T. 01 45 57 51 50, **S**
- ◆ **75 Paris (17^e)** Ecole nationale de commerce, T. 01 44 85 85 00, **S**
- **75 Paris (18^e)** Lycée privé Charles de Foucauld, T. 01 46 07 72 59, **S** (coût du cursus : 3416 euros)
- **75 Paris (19^e)** Lycée privé des Petits Champs, T. 01 43 67 59 59, **A** (avec le CFA SACEF, T. 01 78 09 88 51)

- **77 Avon** CFA UTEC Avon-Fontainebleau, T. 01 60 72 74 00, **A**
- **77 Champs-sur-Marne** CFA UTEC Marne-la-Vallée informatique et technologies numériques, T. 01 60 37 52 25, **A**
- ◆ **77 Champs-sur-Marne** Lycée René Descartes, T. 01 64 68 25 07, **S**
- ◆ **77 Combs-la-Ville** Lycée professionnel Jacques Prévert, T. 01 64 13 42 60, **A** (avec le CFA de l'Académie de Créteil, T. 01 57 02 67 74)
- ◆ **77 Melun** Lycée polyvalent Léonard de Vinci, T. 01 60 56 60 60, **S**
- **77 Melun** Lycée Saint-Aspais, T. 01 60 56 59 59, **S** (coût du cursus : 1617 euros)
- ◆ **78 Conflans-Sainte-Honorine** Lycée Jules Ferry, T. 01 34 90 03 70, **S**
- **78 Montigny-le-Bretonneux** CFA CFI campus Montigny-le-Bretonneux, T. 01 30 48 80 00, **A**
- ◆ **78 Plaisir** Lycée Jean Vilar, T. 01 30 55 18 77, **S**
- ◆ **91 Étampes** Lycée Geoffroy - Saint-Hilaire, T. 01 69 92 17 70, **S**
- ◆ **91 Evry-Courcouronnes** Lycée Parc des Loges, T. 01 60 77 61 72, **S** ou **A** (avec le CFA académique de Versailles, T. 01 30 83 42 60)
- **91 Massy** CFA Faculté des métiers de l'Essonne - site de Massy, T. 01 69 19 46 00, **A**
- ◆ **91 Massy** Lycée Parc de Vilgénis, T. 01 69 53 74 00, **S** ou **A** (avec le CFA académique de Versailles, T. 01 30 83 42 60)
- **92 Bagneux** Lycée Saint-Gabriel, T. 01 46 57 61 22, **S** (coût du cursus : 3240 euros)
- ◆ **92 Clichy** Lycée René Auffray, T. 01 42 87 49 84, **A** (avec le CFA académique de Versailles, T. 01 30 83 42 60)
- **92 Courbevoie** Lycée Montalembert, T. 01 46 67 13 00, **S** (coût du cursus : 4780 euros)
- ◆ **92 Courbevoie** Lycée Paul Lapie, T. 01 41 88 03 70, **S**
- ◆ **92 Issy-les-Moulineaux** CFA AFORP - site d'Issy-les-Moulineaux, T. 01 41 46 09 10, **A**
- ◆ **93 Aulnay-sous-Bois** Lycée Voillaume, T. 01 48 19 31 93, **S**
- ◆ **93 Bobigny** Lycée Louise Michel, T. 01 48 10 22 44, **S**
- **93 Dugny** Lycée technique Robert Schuman, T. 01 48 37 74 26, **S** (coût du cursus : 1300 euros) ou **A** (en 2^e année) (avec le CFA CERFAL, T. 01 40 52 28 70)
- **93 Montreuil** Lycée technique ORT Daniel Mayer, T. 01 49 88 46 50, **S** (coût du cursus : 5900 euros)
- ◆ **94 Cachan** Lycée de Cachan, T. 01 47 40 49 60, **S**
- **94 Joinville-le-Pont** Lycée général et technologique de l'ensemble Saint-Marie (pôle STS), T. 01 55 12 37 40, **S** (coût du cursus : NC)
- ◆ **94 Maisons-Alfort** Lycée professionnel Paul Bert, T. 01 41 79 02 50, **A** (avec le CFA de l'Académie de Créteil, T. 01 57 02 67 74)
- ◆ **94 Nogent-sur-Marne** Lycée Louis Armand, T. 01 45 14 28 28, **S**
- **94 Villejuif** Ecole d'ingénieurs généraliste du numérique, T. 01 46 77 46 77, **S** (coût du cursus : NC) ou **A** (avec le CFA SACEF, T. 01 78 09 88 51)
- ◆ **95 Jouy-le-Moutier** Lycée de l'Hautail, T. 01 34 32 71 71, **S**
- ◆ **95 Montmorency** Lycée Jean Jacques Rousseau, T. 01 34 05 12 50, **S**
- **95 Pontoise** CFA ITESCIA - Campus Pontoise, T. 01 30 75 36 36, **A**

BTS Services informatiques aux organisations option B solutions logicielles et applications métiers

- **75 Paris (1^{er})** CFA IMC Alternance, T. 01 53 32 53 00, **A**
- **75 Paris (2^e)** CFA de l'Institut National Supérieur des Technologies avancées en informatique et comptabilité, T. 01 43 41 72 50, **A**
- ◆ **75 Paris (3^e)** Lycée Turgot, T. 01 53 01 14 10, **S**
- **75 Paris (13^e)** Lycée privé Le Rebours, T. 01 55 43 28 88, **S** (coût du cursus : 3600 euros)
- **75 Paris (14^e)** Campus Montsouris (Cerfal), T. 01 40 52 28 70, **A**
- ◆ **75 Paris (15^e)** Lycée Louis Armand, T. 01 45 57 51 50, **S**
- ◆ **75 Paris (17^e)** Ecole nationale de commerce, T. 01 44 85 85 00, **S**
- **75 Paris (18^e)** Lycée privé Charles de Foucauld, T. 01 46 07 72 59, **S** (coût du cursus : 3416 euros)
- **75 Paris (19^e)** Lycée privé des Petits Champs, T. 01 43 67 59 59, **A** (avec le CFA SACEF, T. 01 78 09 88 51)
- **77 Avon** CFA UTEC Avon-Fontainebleau, T. 01 60 72 74 00, **A**
- **77 Champs-sur-Marne** CFA UTEC Marne-la-Vallée informatique et technologies numériques, T. 01 60 37 52 25, **A**
- ◆ **77 Champs-sur-Marne** Lycée René Descartes, T. 01 64 68 25 07, **S**
- ◆ **77 Combs-la-Ville** Lycée professionnel Jacques Prévert, T. 01 64 13 42 60, **A** (avec le CFA de l'Académie de Créteil, T. 01 57 02 67 74)
- ◆ **77 Melun** Lycée polyvalent Léonard de Vinci, T. 01 60 56 60 60, **S**
- **77 Melun** Lycée Saint-Aspais, T. 01 60 56 59 59, **S** (coût du cursus : 1617 euros)
- ◆ **78 Conflans-Sainte-Honorine** Lycée Jules Ferry, T. 01 34 90 03 70, **S**
- ◆ **78 Plaisir** Lycée Jean Vilar, T. 01 30 55 18 77, **S**
- ◆ **91 Étampes** Lycée Geoffroy - Saint-Hilaire, T. 01 69 92 17 70, **S**
- ◆ **91 Evry-Courcouronnes** Lycée Parc des Loges, T. 01 60 77 61 72, **S** ou **A** (avec le CFA académique de Versailles, T. 01 30 83 42 60)
- **91 Massy** CFA Faculté des métiers de l'Essonne - site de Massy, T. 01 69 19 46 00, **A**
- ◆ **91 Massy** Lycée Parc de Vilgénis, T. 01 69 53 74 00, **S** ou **A** (avec le CFA académique de Versailles, T. 01 30 83 42 60)
- **92 Bagneux** Lycée Saint-Gabriel, T. 01 46 57 61 22, **S** (coût du cursus : 3240 euros)
- ◆ **92 Courbevoie** Lycée Paul Lapie, T. 01 41 88 03 70, **S**
- **92 Issy-les-Moulineaux** CFA AFORP - site d'Issy-les-Moulineaux, T. 01 41 46 09 10, **A**
- ◆ **93 Aulnay-sous-Bois** Lycée Voillaume, T. 01 48 19 31 93, **S**
- ◆ **93 Bobigny** Lycée Louise Michel, T. 01 48 10 22 44, **S**
- **93 Dugny** Lycée technique Robert Schuman, T. 01 48 37 74 26, **S** (coût du cursus : 1300 euros) ou **A** (en 2^e année) (avec le CFA CERFAL, T. 01 40 52 28 70)
- **93 Montreuil** Lycée technique ORT Daniel Mayer, T. 01 49 88 46 50, **S** (coût du cursus : 5900 euros)
- ◆ **93 Saint-Ouen** Lycée Auguste Blanqui, T. 01 49 18 16 80, **S**
- ◆ **94 Cachan** Lycée de Cachan, T. 01 47 40 49 60, **S**

◆ **Établissement public**

● **Établissement privé** (privé sous contrat, reconnu ou consulaire)

Les coûts sont indiqués pour la totalité du cursus.

S Statut de l'étudiant «Scolaire» (formation temps plein)

A Statut de l'étudiant «Apprenti» (formation en apprentissage)

NC Non communiqué

Pour obtenir des informations concernant d'autres types d'établissements, consulter le site Internet de l'Onisep, www.onisep.fr. Vous pouvez également vous renseigner dans un CIO (Centre d'information et d'orientation).

Les langues vivantes (LV) ne sont indiquées que pour les BTS où la maîtrise des langues est importante.

Les coûts sont indiqués pour la totalité du cursus

BTS : Brevet de technicien supérieur ; BTSA : Brevet de technicien supérieur agricole ; CCI : Chambre de commerce et d'industrie ; CFA : Centre de formation d'apprentis ; DMA : Diplôme des métiers d'art ; DTS : Diplôme de technicien supérieur ; MAN : Mise à niveau ; LV : Langue vivante

- **75 Paris (18^e)** ACE - CFA pour l'expertise comptable, T. 01 49 21 43 40, **A**
LV : Anglais, Espagnol
 - ◆ **75 Paris (20^e)** Lycée Maurice Ravel, T. 01 44 64 87 40, **S**
LV : Allemand, Anglais, Espagnol
 - ◆ **77 Avon** Lycée Uruguay France, T. 01 60 74 50 60, **S**
LV : Anglais, Espagnol
 - ◆ **77 Chelles** Lycée Jehan de Chelles, T. 01 64 72 43 40, **S**
LV : Anglais LV1, Espagnol LV2
 - ◆ **77 Coulommiers** Campus scolaire de Coulommiers, T. 01 64 75 30 00, **S**
LV : Allemand, Anglais, Espagnol
 - ◆ **77 Le Mée-sur-Seine** Lycée George Sand, T. 01 60 56 52 00, **S**
LV : Anglais, Espagnol
 - ◆ **77 Meaux** Lycée Pierre de Coubertin, T. 01 64 72 43 40, **S**
LV : Allemand, Anglais, Espagnol
 - **77 Meaux** Lycée technologique Jean Rose - secteur tertiaire, sanitaire et social, T. 01 60 09 88 50, **A** (avec le CFA CERFAL, T. 01 40 52 28 70)
LV : Anglais, Espagnol
 - **77 Melun** Lycée Saint-Aspais, T. 01 60 56 59 59, **A** (avec le CFA CERFAL, T. 01 40 52 28 70)
LV : Anglais, Espagnol
 - ◆ **77 Roissy-en-Brie** Lycée Charles le Chauve, T. 01 60 34 20 20, **S**
LV : Anglais, Espagnol
 - ◆ **78 Aubergenville** CFA L'EA, les écoles des éco-activités - Campus Itedec, T. 01 30 90 54 00, **A**
LV : Anglais, Espagnol
 - ◆ **78 Mantes-la-Jolie** Lycée Saint-Exupéry, T. 01 30 63 21 21, **S**
LV : Anglais, Espagnol
 - ◆ **78 Maurepas** Lycée Dumont d'Urville, T. 01 30 16 46 10, **S** ou **A** (en apprentissage sur 2 ans et également en cursus mixte (1^{re} année temps plein et 2^e année en apprentissage) (avec le CFA CCIV Centre Gustave Eiffel, T. 01 69 74 15 50)
LV : Anglais, Espagnol
 - **78 Rambouillet** CFA Ecole Supérieure des Systèmes de Management ESSYM - Rambouillet, T. 01 34 83 95 78, **A**
LV : Anglais, Espagnol
 - ◆ **78 Saint-Germain-en-Laye** Lycée Jean-Baptiste Poquelin, T. 01 30 87 44 00, **S**
LV : Allemand, Anglais, Espagnol
 - **78 Saint-Germain-en-Laye** Lycée Saint-Thomas de Villeneuve, T. 01 39 10 34 00, **A** (avec le CFA CERFAL, T. 01 40 52 28 70)
LV : Anglais, Espagnol, Portugais
 - ◆ **78 Versailles** Lycée Marie Curie, T. 01 39 24 13 70, **S**
LV : Allemand, Anglais, Espagnol
 - ◆ **78 Versailles** Lycée professionnel Jacques Prévert, T. 01 39 07 28 40, **A** (avec le CFA académique de Versailles, T. 01 30 83 42 60)
 - **78 Versailles** Notre-Dame du Grandchamp, T. 01 39 24 12 80, **A** (avec le CFA CERFAL, T. 01 40 52 28 70)
LV : Allemand LV2 facultatif, Anglais LV1, Espagnol LV2 facultatif
 - **91 Bruno** Lycée polyvalent Saint-Pierre, T. 01 60 47 99 99, **A** (avec le CFA CERFAL, T. 01 40 52 28 70)
LV : Anglais, Espagnol
 - **91 Chilly-Mazarin** CFA CCIV Centre Gustave Eiffel, T. 01 69 74 15 50, **A** (avec le CFA Faculté des métiers de l'Essonne - site de Massy, T. 01 69 19 46 00)
LV : Anglais, Espagnol
 - ◆ **91 Corbeil-Essonnes** Lycée Robert Doisneau, T. 01 60 88 81 81, **S**
LV : Allemand, Anglais, Espagnol, Portugais
 - **91 Evry-Courcouronnes** CFA Faculté des métiers de l'Essonne - site d'Evry, T. 01 60 79 74 00, **A**
LV : Anglais obligatoire
 - ◆ **91 Longjumeau** Lycée Jacques Prévert, T. 01 69 34 41 87, **S** ou **A** (avec le CFA AGEFA PME Île-de-France, T. 01 49 03 71 20)
LV : Anglais, Espagnol
 - **91 Massy** CFA Faculté des métiers de l'Essonne - site de Massy, T. 01 69 19 46 00, **A**
LV : Anglais, Espagnol
 - ◆ **91 Massy** Lycée Parc de Vilgénis, T. 01 69 53 74 00, **S** ou **A** (avec le CFA académique de Versailles, T. 01 30 83 42 60)
LV : Anglais, Espagnol
 - ◆ **91 Montgeron** Lycée Rosa Parks, T. 01 69 03 53 36, **S**
LV : Allemand, Anglais, Espagnol
 - ◆ **91 Savigny-sur-Orge** Lycée Jean-Baptiste Corot - Le château, T. 01 69 44 55 66, **S**
LV : Allemand, Anglais, Espagnol
 - **92 Antony** C3 CFA, T. 01 42 37 12 34, **A**
 - ◆ **92 Boulogne-Billancourt** Lycée Etienne Jules Marey, T. 01 46 05 01 26, **A** (avec le CFA académique de Versailles, T. 01 30 83 42 60)
LV : Anglais, Espagnol
 - ◆ **92 Châtenay-Malabry** Lycée Emmanuel Mounier, T. 01 41 87 60 30, **S**
LV : Anglais, Espagnol
 - **92 Issy-les-Moulineaux** CFA ISIFA, T. 01 40 95 13 00, **A**
LV : Allemand, Anglais, Espagnol
 - **92 Issy-les-Moulineaux** Lycée polyvalent La Salle - Saint-Nicolas (Lycée des métiers), T. 01 41 46 15 15, **A** (avec le CFA CERFAL, T. 01 40 52 28 70)
LV : Anglais, Chinois LV3 facultatif, Espagnol
 - ◆ **92 Le Plessis-Robinson** Lycée Montesquieu, T. 01 46 30 35 61, **A** (avec le CFA académique de Versailles, T. 01 30 83 42 60)
LV : Anglais, Espagnol
 - ◆ **92 Nanterre** Lycée polyvalent Frédéric et Irène Joliot Curie, T. 01 47 21 20 19, **S**
 - ◆ **92 Villeneuve-la-Garenne** Lycée Michel-Ange, T. 01 41 47 67 70, **S** ou **A** (en 2^e année) (avec le CFA académique de Versailles, T. 01 30 83 42 60)
LV : Anglais, Espagnol
 - ◆ **93 Aubervilliers** Lycée Le Corbusier, T. 01 48 33 74 57, **S**
LV : Anglais, Espagnol
 - ◆ **93 Aulnay-sous-Bois** Lycée Voillaume, T. 01 48 19 31 93, **S**
LV : Allemand, Anglais, Espagnol
 - ◆ **93 Drancy** Lycée Eugène Delacroix, T. 01 41 60 83 15, **S**
LV : Allemand, Anglais, Espagnol
 - ◆ **93 Epinay-sur-Seine** Lycée Jacques Feyder, T. 01 49 71 72 00, **S**
LV : Allemand, Anglais, Espagnol
 - ◆ **93 Montreuil** Lycée Jean Jaurès, T. 01 42 87 49 84, **S**
LV : Anglais
 - ◆ **93 Noisy-le-Grand** Lycée Flora Tristan, T. 01 48 15 16 60, **S**
LV : Anglais, Espagnol
 - ◆ **93 Noisy-le-Grand** Lycée professionnel Françoise Cabrini, T. 01 48 15 16 25, **A** (avec le CFA CERFAL, T. 01 40 52 28 70)
LV : Anglais, Espagnol
 - **93 Tremblay-en-France** CFA CAMAS, T. 01 56 48 09 10, **A**
 - ◆ **94 Cachan** Lycée de Cachan, T. 01 47 40 49 60, **S** ou **A** (avec le CFA de l'Académie de Créteil, T. 01 57 02 67 74)
LV : Anglais, Espagnol
 - ◆ **94 Créteil** Lycée Antoine de Saint-Exupéry, T. 01 41 94 28 28, **S**
LV : Anglais, Chinois, Espagnol
 - ◆ **94 Le Perreux-sur-Marne** Lycée Paul Doumer, T. 01 43 24 05 80, **S**
LV : Anglais, Espagnol
 - ◆ **94 Maisons-Alfort** Lycée Eugène Delacroix, T. 01 45 18 32 70, **S**
LV : Anglais, Espagnol
 - **94 Saint-Maur-des-Fossés** Lycée Teilhard de Chardin, T. 01 48 89 66 66, **A** (avec le CFA CERFAL, T. 01 40 52 28 70)
LV : Anglais, Espagnol
 - ◆ **95 Argenteuil** Lycée polyvalent Georges Braque - Lycée des métiers de l'intelligence économique et du management, T. 01 39 96 50 57, **S**
LV : Allemand, Anglais, Espagnol
 - **95 Enghien-les-Bains** CFA GESCIA - Site d'Enghien-les-Bains, T. 01 30 10 80 95, **A**
LV : Anglais, Espagnol
 - ◆ **95 Ermont** Lycée professionnel Ferdinand Buisson, T. 01 34 15 70 61, **A** (avec le CFA académique de Versailles, T. 01 30 83 42 60)
 - ◆ **95 Goussainville** Lycée Romain Rolland, T. 01 39 33 95 55, **S** ou **A** (avec le CFA académique de Versailles, T. 01 30 83 42 60)
 - ◆ **95 Pontoise** Lycée Camille Pissarro, T. 01 34 41 54 54, **S**
LV : Anglais, Espagnol
 - ◆ **95 Sarcelles** Lycée Jean-Jacques Rousseau, T. 01 39 33 26 00, **S**
LV : Allemand, Anglais, Espagnol, Italien
 - ◆ **95 Taverny** Lycée Jacques Prévert, T. 01 39 95 32 25, **S**
LV : Anglais, Espagnol
- BTS Systèmes constructifs bois et habitat**
- **91 Brétigny-sur-Orge** CFA des métiers du bâtiment et de la construction - Brétigny-sur-Orge, T. 01 60 84 39 27, **A**
 - **92 Gennevilliers** CFA L'EA écoles des éco-activités - Campus de Gennevilliers, T. 01 40 86 62 00, **A**
 - ◆ **94 Saint-Maur-des-Fossés** Lycée François Mansart, T. 01 48 83 48 80, **S**
- BTS Systèmes numériques option A informatique et réseaux**
- ◆ **75 Paris (8^e)** Lycée privé la Plaine Monceau, T. 01 43 87 54 05, **A** (avec le CFA CERFAL, T. 01 40 52 28 70)
 - ◆ **75 Paris (11^e)** CFA public Dorian, T. 01 44 93 81 36, **A**
 - ◆ **75 Paris (11^e)** Lycée polyvalent Dorian, T. 01 44 93 81 30, **S**
 - **75 Paris (15^e)** ESME Sudria, T. 01 56 20 62 00, **S** (coût du cursus : NC) ou **A** (avec le CFA SACEF, T. 01 78 09 88 51)
 - ◆ **75 Paris (19^e)** Groupe scolaire Bergson-Jacquard, T. 01 44 84 40 00, **S**
 - ◆ **75 Paris (19^e)** Lycée Diderot, T. 01 40 40 36 36, **S**
 - ◆ **77 Champagne-sur-Seine** Lycée polyvalent La Fayette, T. 01 64 69 54 10, **S**
 - **77 Champs-sur-Marne** CFA UTEC Marne-la-Vallée informatique et technologies numériques, T. 01 60 37 52 25, **A**
 - ◆ **77 Chelles** Lycée Gaston Bachelard, T. 01 64 72 88 88, **S**
 - **78 Montigny-le-Bretonneux** CFA CFI campus Montigny-le-Bretonneux, T. 01 30 48 80 00, **A**
 - ◆ **78 Versailles** Lycée Jules Ferry, T. 01 39 20 11 60, **S**
 - ◆ **91 Evry-Courcouronnes** Lycée Georges Brassens, T. 01 69 47 54 70, **S**
 - **92 Issy-les-Moulineaux** CFA AFORP - site d'Issy-les-Moulineaux, T. 01 41 46 09 10, **A**
 - ◆ **93 Gagny** Lycée Gustave Eiffel, T. 01 43 02 80 36, **S**
 - ◆ **93 Saint-Denis** Lycée Paul Eluard, T. 01 49 71 70 00, **S**
 - ◆ **94 Cachan** Lycée de Cachan, T. 01 47 40 49 60, **S**
 - ◆ **94 Nogent-sur-Marne** Lycée Louis Armand, T. 01 45 14 28 28, **S**
 - ◆ **95 Argenteuil** Lycée Jean Jaurès, T. 01 39 98 50 00, **S**
 - ◆ **95 Saint-Ouen-l'Aumône** Lycée polyvalent Jean Perrin, T. 01 34 32 58 28, **S**
- BTS Systèmes numériques option B électronique et communications**
- ◆ **75 Paris (11^e)** CFA public Dorian, T. 01 44 93 81 36, **A**
 - ◆ **75 Paris (11^e)** Lycée polyvalent Dorian, T. 01 44 93 81 30, **S**
 - **75 Paris (15^e)** ESME Sudria, T. 01 56 20 62 00, **S** (coût du cursus : NC)
 - ◆ **75 Paris (16^e)** Lycée Louis Armand, T. 01 45 57 51 50, **S**
 - ◆ **75 Paris (19^e)** Groupe scolaire Bergson-Jacquard, T. 01 44 84 40 00, **S**
 - ◆ **75 Paris (19^e)** Lycée Diderot, T. 01 40 40 36 36, **S**
 - ◆ **77 Champagne-sur-Seine** Lycée polyvalent La Fayette, T. 01 64 69 54 10, **S**
 - ◆ **77 Noisiel** Lycée polyvalent René Cassin, T. 01 60 37 56 56, **S**
 - **78 Montigny-le-Bretonneux** CFA CFI campus Montigny-le-Bretonneux, T. 01 30 48 80 00, **A**
 - ◆ **78 Versailles** Lycée Jules Ferry, T. 01 39 20 11 60, **S**
 - ◆ **91 Evry-Courcouronnes** Lycée Georges Brassens, T. 01 69 47 54 70, **S**
 - **92 Issy-les-Moulineaux** CFA AFORP - site d'Issy-les-Moulineaux, T. 01 41 46 09 10, **A**
 - ◆ **93 Gagny** Lycée Gustave Eiffel, T. 01 43 02 80 36, **S**
 - ◆ **93 Saint-Denis** Lycée Paul Eluard, T. 01 49 71 70 00, **S**
 - ◆ **94 Cachan** Lycée de Cachan, T. 01 47 40 49 60, **S**
 - ◆ **94 Nogent-sur-Marne** Lycée Louis Armand, T. 01 45 14 28 28, **S**
 - ◆ **95 Argenteuil** Lycée Jean Jaurès, T. 01 39 98 50 00, **S**
 - ◆ **95 Saint-Ouen-l'Aumône** Lycée polyvalent Jean Perrin, T. 01 34 32 58 28, **S**
- BTS Systèmes photoniques**
- ◆ **75 Paris (15^e)** Lycée polyvalent Fresnel, T. 01 53 69 62 62, **S**

BTS Technico-commercial

● **75 Paris (11^e)** CFA Delépine - CFA de l'équipement électrique, T. 01 43 71 66 96, **A**

BTS Technico-commercial spécialité bois, matériaux dérivés et associés

◆ **75 Paris (15^e)** Lycée Léonard de Vinci, T. 01 53 68 05 25, **S**
LV : Anglais

◆ **94 Saint-Maur-des-Fossés** Lycée François Mansart, T. 01 48 83 48 80, **S**
LV : Anglais

BTS Technico-commercial spécialité commercialisation de biens et services industriels

● **75 Paris (10^e)** CFA CODIS commerce distribution services, T. 01 80 97 45 19, **A**
LV : Anglais

◆ **77 Dammari-les-Lys** Lycée polyvalent Frédéric Joliot-Curie, T. 01 64 39 34 34, **S**
LV : Anglais

● **91 Evry-Courcouronnes** CFA Faculté des métiers de l'Essonne - site d'Evry, T. 01 60 79 74 00, **A**
LV : Anglais obligatoire

◆ **91 Massy** Lycée Parc de Vilgénis, T. 01 69 53 74 00, **S**
LV : Anglais, Espagnol

● **92 Issy-les-Moulineaux** CFA AFORP - site d'Issy-les-Moulineaux, T. 01 41 46 09 10, **A**
LV : Anglais

● **92 Issy-les-Moulineaux** CFA ISIFA, T. 01 40 95 13 00, **A**
LV : Anglais

● **92 Issy-les-Moulineaux** Lycée polyvalent La Salle - Saint-Nicolas (Lycée des métiers), T. 01 41 46 15 15, **S** (coût du cursus : 1100 euros)
LV : Anglais, Chinois LV3 facultatif, Espagnol LV2 facultatif

◆ **93 Aubervilliers** Lycée Le Corbusier, T. 01 48 33 74 57, **S**
LV : Anglais

◆ **94 Vitry-sur-Seine** Lycée Jean Macé, T. 01 45 73 63 00, **S**
LV : Anglais

BTS Technico-commercial spécialité domotique et environnement technique du bâtiment

◆ **92 Rueil-Malmaison** Lycée Richelieu, T. 01 58 83 20 10, **S**
LV : Anglais

◆ **93 Aulnay-sous-Bois** Lycée Voillaume, T. 01 48 19 31 93, **S**
LV : Anglais

BTS Technico-commercial spécialité énergie et environnement

● **75 Paris (10^e)** CFA CODIS commerce distribution services, T. 01 80 97 45 19, **A**
LV : Anglais

◆ **75 Paris (14^e)** Lycée Raspail, T. 01 40 52 73 00, **S** ou **A** (avec le CFA Paris - Académie - Entreprises, T. 01 44 62 41 48)
LV : Anglais LVI, Espagnol LV2

● **94 Alfortville** CFA Afanem, T. 01 43 53 51 85, **A**
LV : Anglais

BTS Technico-commercial spécialité énergie et services

◆ **75 Paris (14^e)** Lycée Raspail, T. 01 40 52 73 00, **S** ou **A** (avec le CFA Paris - Académie - Entreprises, T. 01 44 62 41 48)
LV : Anglais LVI, Espagnol LV2

BTS Technico-commercial spécialité équipements et systèmes

● **75 Paris (16^e)** Lycée privé Passy Saint-Honoré, T. 01 53 70 12 70, **A** (avec le CFA AFI 24 Ile-de-France, T. 01 49 97 15 29)

◆ **95 Enghien-les-Bains** Lycée polyvalent Gustave Monod, T. 01 39 89 32 41, **S**
LV : Anglais

BTS Technico-commercial spécialité matériaux du bâtiment

◆ **75 Paris (19^e)** Lycée du bâtiment et des travaux publics, T. 01 53 98 98 00, **S** ou **A** (avec le CFA Paris - Académie - Entreprises, T. 01 44 62 41 48)
LV : Anglais

BTS Technico-commercial spécialité nautismes et services associés

◆ **77 Clamart-Sainte-Honorine** Lycée Simone Weil, T. 01 39 19 88 26, **A** (avec le CFA académique de Versailles, T. 01 30 83 42 60)
LV : Anglais LVI

BTS Technico-commercial spécialité produits mode et sport

● **75 Paris (7^e)** Lycée privé Albert de Mun, T. 01 43 06 33 09, **S** (coût du cursus : 2142 euros) ou **A** (en 2^e année) (avec le CFA CERFAL, T. 01 40 52 28 70)
LV : Anglais

◆ **75 Paris (12^e)** Lycée Elisa Lemonnier, T. 01 43 45 82 21, **S**
LV : Anglais, Espagnol

BTS Technico-commercial spécialité véhicules industriels et équipements automobiles

● **92 Issy-les-Moulineaux** Lycée polyvalent La Salle - Saint-Nicolas (Lycée des métiers), T. 01 41 46 15 15, **S** (coût du cursus : 1100 euros)
LV : Anglais, Chinois LV3 facultatif, Espagnol LV2 facultatif

BTS Techniques et services en matériels agricoles

◆ **77 Coulommiers** Campus scolaire de Coulommiers, T. 01 64 75 30 00, **S** ou **A** (avec le UFA Coulommiers, T. 01 64 75 30 00)

◆ **91 Dourdan** Lycée Nikola Tesla, T. 01 64 59 39 00, **A** (avec le CFA académique de Versailles, T. 01 30 83 42 60)

BTS Techniques physiques pour l'industrie et le laboratoire

◆ **75 Paris (13^e)** Lycée Pierre-Gilles de Gennes - Ecole nationale de chimie, physique et biologie, T. 01 44 08 06 50, **S** ou **A** (avec le CFA AFI 24 Ile-de-France, T. 01 49 97 15 29)

◆ **78 Guyancourt** Lycée de Villaro, T. 01 39 30 64 60, **A** (avec le CFA AFI 24 Ile-de-France, T. 01 49 97 15 29)

◆ **95 Saint-Ouen-l'Aumône** Lycée polyvalent Jean Perrin, T. 01 34 32 58 28, **S**

BTS Tourisme

● **75 Paris (12^e)** Institut supérieur privé Clorivière, T. 01 47 83 42 49, **S** (coût du cursus : 4180 euros)

◆ **75 Paris (17^e)** Ecole nationale de commerce, T. 01 44 85 85 00, **S**
LV : Allemand, Anglais, Arabe, Espagnol, Italien, Portugais, Russe

● **75 Paris (18^e)** CFA Stephenson, T. 01 44 92 88 88, **A**

● **77 Emerainville** CFA UTEC Marne-la-Vallée hôtellerie-restauration, tourisme, T. 01 60 37 52 31, **A**
LV : Allemand, Anglais, Espagnol

◆ **77 Fontainebleau** Lycée François Couperin, T. 01 60 39 55 00, **S**
LV : Allemand, Anglais, Chinois, Espagnol, Italien

● **77 Provins** CFA UTEC Provins, T. 01 74 60 52 70, **A**

LV : Allemand, Anglais, Espagnol

◆ **77 Torcy** Lycée Jean Moulin, T. 01 60 37 38 70, **S** ou **A** (possible en 2^e année) (avec le CFA de l'Institut national de formation et d'application, T. 01 45 14 46 55)
LV : Anglais, Chinois, Espagnol

◆ **78 Guyancourt** Lycée d'hôtellerie et de tourisme, T. 01 30 96 12 00, **S** ou **A** (avec le CFA TRAJECTOIRE, T. 01 30 96 12 35)

LV : Allemand, Anglais, Espagnol

● **78 Verneuil-sur-Seine** Lycée Notre-Dame Les Oiseaux, T. 01 39 28 15 00, **A** (avec le CFA CERFAL, T. 01 40 52 28 70)

● **91 Brunoy** Lycée polyvalent Saint-Pierre, T. 01 60 47 99 99, **S** (coût du cursus : 3720 euros)
LV : Allemand, Anglais, Espagnol

● **91 Evry-Courcouronnes** CFA Faculté des métiers de l'Essonne - site d'Evry, T. 01 60 79 74 00, **A**
LV : Anglais obligatoire

◆ **92 Clichy** Lycée René Auffray, T. 01 49 68 90 00, **S**
LV : Allemand, Anglais, Chinois, Espagnol

◆ **93 Epinay-sur-Seine** Lycée Jacques Feyder, T. 01 49 71 72 00, **S**
LV : Allemand, Anglais, Espagnol

● **93 Tremblay-en-France** CFA CAMAS, T. 01 56 48 09 10, **A**

● **94 Vincennes** Lycée Gregor Mendel, T. 01 49 57 97 00, **S** (coût du cursus : 4104 euros)
LV : Allemand, Anglais, Espagnol

BTS Traitement des matériaux option A traitements thermiques

◆ **75 Paris (19^e)** Lycée Diderot, T. 01 40 40 36 36, **S**

BTS Traitement des matériaux option B traitements de surfaces

◆ **93 Montreuil** Lycée Condorcet, T. 01 48 57 50 63, **S**

BTS Travaux publics

◆ **75 Paris (19^e)** Lycée du bâtiment et des travaux publics, T. 01 53 98 98 00, **S**

◆ **77 Provins** Lycée polyvalent les Pannevelles, T. 01 60 58 55 80, **S**

● **78 Jouy-en-Josas** CFA L'ÉA écoles des éco-activités - campusTECOMAH, T. 01 39 67 12 00, **A**

◆ **78 Porcheville** Lycée Lavoisier, T. 01 34 79 66 30, **S**

◆ **78 Trappes** CFM BTP Saint-Quentin-en-Yvelines, T. 01 30 16 12 28, **A**

● **91 Chilly-Mazarin** CFA CCIV Centre Gustave Eiffel, T. 01 69 74 15 50, **A**

◆ **92 Montrouge** Lycée professionnel Jean Monnet, T. 01 41 17 44 20, **A** (avec le CFA CCIV Centre Gustave Eiffel, T. 01 69 74 15 50)

● **94 Vincennes** Lycée Claude Nicolas Ledoux - EBTP, T. 01 48 08 11 21, **S** (coût du cursus : NC) ou **A** (avec le CFA de l'Académie de Créteil, T. 01 57 02 67 74)

◆ **94 Vitry-sur-Seine** Lycée polyvalent Adolphe Chérioux, T. 01 45 12 87 87, **S**

BTSA**BTSA Agronomie : productions végétales**

● **78 Magnanville** Lycée agricole privé Sully, T. 01 34 37 27 00, **S** (coût du cursus : 6000 euros)

BTSA Aménagements paysagers

◆ **75 Paris (12^e)** Ecole du Breuil Arts et Techniques du Paysage, T. 01 53 66 14 00, **S** ou **A** (avec le CFA des métiers de l'agriculture, T. 01 39 49 10 50)

◆ **77 Brie-Comte-Robert** Lycée

Bougainville, T. 01 60 62 33 00, **S**
● **78 Jouy-en-Josas** L'ÉA écoles des éco-activités (campus TECOMAH), T. 01 39 67 12 00, **S** (coût du cursus : 3400 euros)

◆ **78 Le Tremblay-sur-Mauldre** CFA du CHEP des métiers verts - L'école du savoir vert, T. 01 34 87 99 09, **A**

◆ **78 Saint-Germain-en-Laye** CFA des métiers de l'horticultrice et du cheval, T. 01 30 87 18 30, **A**

◆ **78 Saint-Germain-en-Laye** Lycée agricole et horticultrice, T. 01 30 87 18 00, **S**

● **92 Meudon** Lycée horticole et UFA (apprentissage) Saint-Philippe, T. 01 46 23 62 65 / 01 46 23 62 73, **A**

◆ **93 Montreuil** Lycée polyvalent des métiers de l'horticulture et du paysage, T. 01 48 70 41 10, **S**

● **93 Vaujours** Lycée du paysage et de l'environnement Fénelon, T. 01 49 63 62 17, **S** (coût du cursus : NC)

BTSA Analyse, conduite et stratégie de l'entreprise agricole

◆ **77 Brie-Comte-Robert** Lycée Bougainville, T. 01 60 62 33 00, **S** ou **A** (avec le CFA de La Bretonnière, T. 01 64 75 87 50)

◆ **78 Rambouillet** CFA du CEZ - Bergerie nationale : Activités hippiques, agriculture, agroalimentaire et santé animale, T. 01 61 08 68 10, **A**

● **94 Boissy-Saint-Léger** CFA des courses hippiques, T. 01 45 69 23 43, **A**

BTSA Développement, animation des territoires ruraux

◆ **77 Brie-Comte-Robert** Lycée Bougainville, T. 01 60 62 33 00, **S**

◆ **77 Chailly-en-Brie** Lycée d'enseignement général technologique et professionnel agricole La Bretonnière, T. 01 64 75 87 50, **S**

BTSA Gestion et maîtrise de l'eau

◆ **75 Paris (13^e)** Lycée des métiers Nicolas-Louis Vauquelin, T. 01 40 77 00 60, **A** (avec le CFA Paris - Académie - Entreprises, T. 01 44 62 41 48)

● **78 Jouy-en-Josas** L'ÉA écoles des éco-activités (campus TECOMAH), T. 01 39 67 12 00, **S** (coût du cursus : 3400 euros)

BTSA Gestion et protection de la nature

● **78 Jouy-en-Josas** L'ÉA écoles des éco-activités (campus TECOMAH), T. 01 39 67 12 00, **S** (coût du cursus : 3400 euros)

◆ Établissement public

● **Établissement privé** (privé sous contrat, reconnu ou consulaire)

Les coûts sont indiqués pour la totalité du cursus.

S Statut de l'étudiant «Scolaire» (formation temps plein)

A Statut de l'étudiant «Apprenti» (formation en apprentissage)

NC Non communiqué

Pour obtenir des informations concernant d'autres types d'établissements, consulter le site Internet de l'Onisep, www.onisep.fr. Vous pouvez également vous renseigner dans un CIO (Centre d'information et d'orientation).

Les langues vivantes (LV) ne sont indiquées que pour les BTS où la maîtrise des langues est importante.

Les coûts sont indiqués pour la totalité du cursus
BTS : Brevet de technicien supérieur ; BTSA : Brevet de technicien supérieur agricole ; CCI : Chambre de commerce et d'industrie ; CFA : Centre de formation d'apprentis ; DMA : Diplôme des métiers d'art ; DTS : Diplôme de technicien supérieur ; MAN : Mise à niveau ; LV : Langue vivante

● **78 Le Tremblay-sur-Mauldre** Centre Horticole d'Enseignement et de Promotion - L'école du savoir vert, T. 01 34 87 99 09, **S** (coût du cursus : 4540 euros)

BTSA Production horticole

◆ **78 Saint-Germain-en-Laye** Lycée agricole et horticole, T. 01 30 87 18 00, **S**

BTSA Productions animales

● **78 Magnanville** Lycée agricole privé Sully, T. 01 34 77 27 00, **S** (coût du cursus : 6000 euros)

◆ **78 Rambouillet** CFA du CEZ - Bergerie nationale : Activités hippiques, agriculture, agroalimentaire et santé animale, T. 01 61 08 68 10, **A**

BTSA Technico-commercial spécialité animaux d'élevage et de compagnie

● **78 Maule** Lycée professionnel agricole Le Buat, T. 01 30 90 82 10, **A** (avec le CFA des métiers de l'agriculture, T. 01 39 49 10 50)

LV : Anglais

BTSA Technico-commercial spécialité produits alimentaires et boissons

◆ **77 Chailly-en-Brie** Lycée d'enseignement général technologique et professionnel agricole La Bretonnière, T. 01 64 75 87 50, **S**

BTSA Technico-commercial spécialité vins et spiritueux

● **75 Paris (12^e)** Institut supérieur privé Clorivière, T. 01 47 83 42 49, **A** (avec le CFA CERFAL, T. 01 40 52 28 70)

LV : Anglais

DMA

DMA Arts de l'habitat option décors et mobiliers

◆ **75 Paris (12^e)** Lycée-ESAA-Ecole Boule, T. 01 44 67 69 67, **S**

DMA Arts de l'habitat option ornements et objets

◆ **75 Paris (12^e)** Lycée-ESAA-Ecole Boule, T. 01 44 67 69 67, **S**

DMA Arts de l'habitat option restauration de mobilier

◆ **75 Paris (12^e)** Lycée-ESAA-Ecole Boule, T. 01 44 67 69 67, **S**

DMA Arts textiles et céramiques option céramique artisanale

◆ **77 Congis-sur-Thérouanne** Lycée du Gué à Tresmes, T. 01 64 35 52 56, **S**

DN MADE

DN Métiers d'art et du design (3 ans)

◆ **75 Paris (3^e)** Ecole supérieure des arts appliqués Duperré, T. 01 42 78 59 09 mentions espace, graphisme, matériaux, mode, **S**

◆ **75 Paris (6^e)** Lycée Maximilien Vox, T. 01 45 49 78 78 mention événement, **S**

● **75 Paris (6^e)** Lycée privé Sainte-Geneviève, T. 01 44 39 01 00 mention animation, **S** (coût du cursus : 7242 euros), mention objet, **S** (coût du cursus : 6624 euros)

◆ **75 Paris (11^e)** Lycée Paul Poiret, T. 01 55 28 82 00 mention spectacle, **S**

◆ **75 Paris (12^e)** Lycée-ESAA-Ecole Boule, T. 01 44 67 69 67 mentions espace, événement, objet, **S**

◆ **75 Paris (13^e)** Ecole Estienne, T. 01 55 43 47 47 mentions animation, graphisme, livre, numérique, **S**

◆ **75 Paris (14^e)** Lycée Lucas de Nehou, T. 01 55 76 55 60 mention matériaux, **S**

◆ **75 Paris (15^e)** Ecole nationale supérieure des arts appliqués et des métiers d'art, T. 01 53 68 16 90 mentions espace, événement, graphisme, matériaux, numérique, objet ornement, spectacle, **S**

◆ **75 Paris (18^e)** Lycée technologique d'Arts appliqués Auguste Renoir, T. 01 40 08 45 60 mentions graphisme, objet, **S**

◆ **75 Paris (19^e)** LP du bâtiment Hector Guimard, T. 01 40 37 74 47 mention espace, **S**

◆ **75 Paris (19^e)** Lycée Diderot, T. 01 40 40 36 36 mention objet, **S**

● **75 Paris (19^e)** Lycée l'Initiative, T. 01 53 38 44 10 mention graphisme, **S** (coût du cursus : 4350 euros)

◆ **75 Paris (19^e)** Section d'enseignement professionnel du lycée Diderot, T. 01 40 40 36 36 mention objet, **S**

● **75 Paris (20^e)** Gobelins - l'école de l'image Campus Paris Gambetta, T. 01 40 31 41 48 mention graphisme, **S** (coût du cursus : 8500 euros) ou **A** (en 2^e et 3^e années, temps plein en 1^{re} année)

◆ **77 Congis-sur-Thérouanne** Lycée du Gué à Tresmes, T. 01 64 35 52 56 mentions espace, objet, **S**

◆ **77 Montereau-Fault-Yonne** Lycée André Malraux, T. 01 64 70 71 71 mention graphisme, **S**

◆ **78 Sartrouville** Lycée polyvalent Jules Verne, T. 01 61 04 13 00 mention spectacle, **S**

◆ **91 Evry-Courcouronnes** Lycée Georges Brassens, T. 01 69 47 54 70 mention événement, **S**

◆ **92 Boulogne-Billancourt** Lycée Jacques Prévert, T. 01 41 31 83 83 mention numérique, **S**

◆ **92 Colombes** Lycée Claude Garamont, T. 01 46 49 16 20 mention graphisme, **S**

◆ **92 Sèvres** Lycée Jean-Pierre Vernant, T. 01 46 26 60 10 mentions graphisme, matériaux, **S**

● **93 Bagnolet** CFA des métiers de la communication et de la création numérique Campus fonderie de l'image, T. 01 55 82 41 51 mentions animation, graphisme, numérique, **A**

◆ **93 Montreuil** Lycée Eugénie Cotton, T. 01 48 58 79 97 mention graphisme, **S**

◆ **94 Nogent-sur-Marne** Lycée professionnel la Source, T. 01 48 73 22 98 mentions matériaux, objet, spectacle, **S**

◆ **94 Saint-Maur-des-Fossés** Lycée François Mansart, T. 01 48 83 48 80 mention objet, **S**

● **94 Vincennes** Lycée Claude Nicolas Ledoux - EBTP, T. 01 48 08 11 21 mentions espace, événement, **S** (coût du cursus : NC)

◆ **94 Vitry-sur-Seine** Lycée polyvalent Adolphe Chérioux, T. 01 45 12 87 87 mention espace, **S**

◆ **95 Vauréal** Lycée Camille Claudel, T. 01 34 21 18 93 mentions espace, objet, **S**

DTS

DTS Imagerie médicale et radiologie thérapeutique (3 ans)

◆ **75 Paris (13^e)** Lycée Pierre-Gilles de Gennes - Ecole nationale de chimie, physique et biologie, T. 01 44 08 06 50, **S**

◆ **94 Créteil** Lycée Antoine de Saint-Exupéry, T. 01 41 94 28 28, **S**

◆ **95 Franconville** Lycée Jean Monnet, T. 01 30 72 46 61, **S**

Mise à niveau pour BTS

MAN aux diplômes des métiers d'art (DMA)

◆ **75 Paris (12^e)** Lycée-ESAA-Ecole Boule, T. 01 44 67 69 67, **S**

MAN pour BTS à l'intention des bacs généraux et technologiques

● **75 Paris (13^e)** Lycée technique privé de l'école technique supérieure du laboratoire, T. 01 45 83 76 34, **S** (coût du cursus : NC)

MAN pour BTS à l'intention d'un bac professionnel

◆ **75 Paris (9^e)** Lycée Edgar Quinet, T. 01 48 78 55 17, **S**

◆ **75 Paris (15^e)** Lycée Roger Verlomme, T. 01 56 77 22 00, **S**

◆ **75 Paris (19^e)** Lycée polyvalent d'Alembert, T. 01 42 08 04 10, **S**

◆ **77 Avon** Lycée Uruguay France, T. 01 60 74 50 60, **S**

◆ **77 Meaux** Lycée professionnel Charles Baudelaire, T. 01 60 09 07 05, **S**

◆ **77 Melun** Lycée polyvalent Léonard de Vinci, T. 01 60 56 60 60, **S**

◆ **78 Maurepas** Lycée Dumont d'Urville, T. 01 30 16 46 10, **S**

◆ **78 Saint-Germain-en-Laye** Lycée Jean-Baptiste Poquelin, T. 01 30 87 44 00, **S**

◆ **91 Athis-Mons** Lycée Marcel Pagnol, T. 01 69 21 78 08, **S**

◆ **91 Les Ulis** Lycée l'Essouriau, T. 01 64 86 82 82, **S**

◆ **91 Longjumeau** Lycée des Métiers Jean Perrin, T. 01 69 09 19 73, **S**

◆ **93 Aubervilliers** Lycée polyvalent d'Alembert, T. 01 48 33 15 43, **S**

◆ **93 Bondy** Lycée Madeleine Vionnet, T. 01 55 89 09 90, **S**

◆ **93 Livry-Gargan** Lycée Henri Sellier, T. 01 41 70 71 50, **S**

◆ **93 Noisy-le-Sec** Lycée professionnel Théodore Monod, T. 01 41 83 09 50, **S**

◆ **93 Saint-Denis** Lycée professionnel Bartholdi, T. 01 49 71 32 00, **S**

◆ **94 Cachan** Lycée de Cachan, T. 01 47 40 49 60, **S**

◆ **94 Champigny-sur-Marne** Lycée Langevin Wallon, T. 01 48 81 28 33, **S**

◆ **94 Créteil** Lycée Antoine de Saint-Exupéry, T. 01 41 94 28 28, **S**

◆ **94 Orly** Lycée des métiers Armand Guillaumin, T. 01 48 53 60 00, **S**

◆ **94 Vincennes** Lycée professionnel Jean Moulin, T. 01 43 28 44 42, **S**

◆ **95 Argenteuil** Lycée polyvalent Georges Braque - Lycée des métiers de l'intelligence économique et du management, T. 01 39 96 50 50, **S**

◆ **95 Cergy** Lycée Galilée, T. 01 34 41 74 20, **S**

◆ **95 Gonesse** Lycée René Cassin, T. 01 34 45 15 15, **S**

● **95 Pontoise** Lycée Notre-Dame de la Compassion, T. 01 34 41 61 00, **S** (coût du cursus : 1492 euros)

MAN pour entrer en BTS Management en hôtellerie restauration

● **75 Paris (7^e)** Lycée privé Albert de Mun, T. 01 43 06 33 09, **S** (coût du cursus : 2142 euros)

LV : Allemand, Anglais, Espagnol

◆ **75 Paris (14^e)** Lycée hôtelier Guillaume Tirel, T. 01 44 84 19 00, **S**

LV : Allemand, Anglais, Espagnol

◆ **75 Paris (17^e)** Ecole hôtelière de Paris CFA Médéric, T. 01 42 12 62 12, **A**

● **75 Paris (17^e)** EPMT - CFA Ecole de Paris des Métiers de la table, T. 01 44 09 12 00, **A**
LV : Allemand LV2, Anglais LV1, Chinois LV2, Espagnol LV2, Italien LV2, Japonais LV2

◆ **75 Paris (17^e)** Lycée Jean Drouant, T. 01 56 21 01 01, **S**

LV : Allemand, Anglais, Espagnol

◆ **75 Paris (18^e)** CFA hôtelier public Belliard, T. 01 40 25 93 93, **A**

LV : Anglais, Espagnol

◆ **77 Congis-sur-Thérouanne** Lycée du Gué à Tresmes, T. 01 64 35 52 56, **S**

LV : Allemand, Anglais, Espagnol

◆ **77 Emerainville** CFA UTEC Marne-la-Vallée hôtellerie-restauration, tourisme, T. 01 60 37 52 31, **A**

LV : Allemand, Anglais, Espagnol

◆ **77 Serris** Lycée polyvalent de Serris Emilie du Châtelet, T. 01 64 63 06 36, **S**

◆ **78 Guyancourt** Lycée d'hôtellerie et de tourisme, T. 01 30 96 12 00, **S** ou **A**

LV : Allemand, Anglais, Espagnol

● **91 Brunoy** Lycée polyvalent Saint-Pierre, T. 01 60 47 99 99, **S** (coût du cursus : 1905 euros)

LV : Allemand, Anglais, Espagnol

● **91 Evry-Courcouronnes** CFA Faculté des métiers de l'Essonne - site d'Evry, T. 01 60 79 74 00, **A**

◆ **92 Clichy-Lescaze** René Auffray, T. 01 49 68 90 00, **S**

LV : Allemand, Anglais, Espagnol

◆ **93 Dugny** Lycée François Rabelais, T. 01 49 92 90 90, **S**

LV : Allemand, Anglais, Espagnol

MAN pour technicien supérieur P.T.S. (BTP)

● **94 Vincennes** Lycée Claude Nicolas Ledoux - EBTP, T. 01 48 08 11 21, **S** (coût du cursus : NC)

MAN privée pour entrer en BTS Économie sociale et familiale

● **75 Paris (12^e)** Institut supérieur privé Clorivière, T. 01 47 83 42 49, **S** (coût du cursus : 1470 euros)

MAN privée pour entrer en BTS Métiers de l'audiovisuel

● **75 Paris (6^e)** Lycée privé Saint-Sulpice, T. 01 45 49 80 60, **S** (coût du cursus : 3000 euros)

MAN privée pour entrer en BTS Prothésiste dentaire

● **93 Montreuil** Lycée technique ORT Daniel Mayer, T. 01 49 88 46 50, **S** (coût du cursus : 3000 euros)

MAN privée pour entrer en BTS Tourisme

● **75 Paris (12^e)** Institut supérieur privé Clorivière, T. 01 47 83 42 49, **S** (coût du cursus : 1550 euros)

LES ÉCOLES SPÉCIALISÉES

INFO : PAGE 10

Inscriptions : www.parcoursup.fr
ou directement auprès des établissements

Les écoles spécialisées par domaine de formation [Index]

● ARCHITECTURE, ART, ARTISANAT

Architecture	p. 70
Architecture d'intérieur	p. 70
Art	p. 70
Artisanat d'art	p. 70
Arts de la mode	p. 70
Arts du spectacle	p. 70
Culture - Patrimoine	p. 72
Image - Son	p. 72
Industries et arts graphiques - Multimédia	p. 72

● BÂTIMENT, TRAVAUX PUBLICS

Bâtiment	p. 72
Travaux publics - Équipement	p. 73

● COMMERCE, GESTION

Commerce - Vente	p. 73
Expertise comptable	p. 73
Gestion	p. 73

● ÉLECTRONIQUE, INFORMATIQUE, MÉCANIQUE

Électronique - Aéronautique	p. 74
Informatique	p. 74
Mécanique - Maintenance	p. 75

● ENVIRONNEMENT, NATURE, BIOLOGIE

Biologie - Chimie	p. 75
Paysage - Agriculture	p. 75
Traitement de l'eau	p. 75

● HÔTELLERIE, RESTAURATION

Hôtellerie - Restauration	p. 75
---------------------------	-------

● PARAMÉDICAL

Audioprothésiste	p. 76
Ergothérapeute	p. 76
Infirmier	p. 76
Manipulateur en électroradiologie médicale	p. 77
Masseur-kinésithérapeute	p. 77
Orthopédiste orthésiste podologue	p. 77
Orthophoniste	p. 77
Orthoptiste	p. 77
Ostéopathe	p. 77
Pédicure-Podologue	p. 77
Psychologue	p. 78
Psychomotricien	p. 78
Autres formations paramédicales	p. 78

● SOCIAL

Assistant de service social	p. 78
Éducateur de jeunes enfants	p. 78
Éducateur spécialisé	p. 78
Éducateur technique spécialisé	p. 78
Autres formations	p. 78

● SOINS, ESTHÉTIQUE

Esthétique - Coiffure	p. 78
Parfums	p. 78

● TRANSPORTS, LOGISTIQUE

p. 79

● AUTRES FORMATIONS

Communication	p. 79
Droit	p. 79
Langues - Management	p. 79
Sécurité	p. 79

Les écoles spécialisées par domaine de formation et diplômes (CAP, Bac pro, formation d'écoles, etc) [adresses]

Architecture, art, artisanat

Architecture

Diplôme d'études de premier cycle de l'École spéciale d'architecture

● 75 Paris (14^e) École spéciale d'architecture, T. 01 40 47 40 00 / 47, S (coût du cursus : 27000 euros)

Diplôme d'études en architecture (grade de licence)

◆ 75 Paris (6^e) École nationale supérieure d'architecture Paris Malaquais, T. 01 55 04 56 50, S

◆ 75 Paris (13^e) École nationale supérieure d'architecture Paris-Val de Seine, T. 01 72 69 63 00, S

◆ 75 Paris (19^e) École nationale supérieure d'architecture de Paris Belleville, T. 01 53 38 50 00, S

◆ 75 Paris (19^e) École nationale supérieure d'architecture Paris La Villette, T. 01 44 65 23 00, S

◆ 77 Champs-sur-Marne École nationale supérieure d'architecture de la ville et des territoires à Marne la Vallée, T. 01 60 95 84 00, S

◆ 78 Versailles École nationale supérieure d'architecture de Versailles, T. 01 39 07 40 00, S

Double cursus architecte-ingénieur

● 75 Paris (14^e) École spéciale d'architecture, T. 01 40 47 40 00 / 47, S (coût du cursus : NC)

◆ 75 Paris (19^e) École nationale supérieure d'architecture de Paris Belleville, T. 01 53 38 50 00, S

◆ 75 Paris (19^e) École nationale supérieure d'architecture Paris La Villette, T. 01 44 65 23 00, S

● 94 Cachan École spéciale des travaux publics du bâtiment et de l'industrie, T. 01 49 08 56 50, S (coût du cursus : NC)

Formation d'assistant en architecture

◆ 75 Paris (10^e) École des ingénieurs de la ville de Paris, T. 01 56 02 61 20, S

Architecture d'intérieur

Architecte d'intérieur - designer (Camondo)

● 75 Paris (14^e) École Camondo, T. 01 43 35 44 28, S (coût du cursus : 51000 euros)

Architecte d'intérieur - designer (LISAA)

● 75 Paris (14^e) L'Institut supérieur des Arts Appliqués, T. 01 45 43 02 02, S (coût du cursus : 43450 euros)

Architecte d'intérieur - designer produit

● 75 Paris (11^e) École bleue, T. 01 45 89 31 32, S (coût du cursus : 39000 euros)

Art

Année préparatoire à un certificat d'école d'art

● 75 Paris (11^e) École bleue, T. 01 45 89 31 32, S (coût du cursus : 6800 euros)

● 75 Paris (13^e) LISAA Paris design graphique - L'Institut supérieur des Arts appliqués, T. 01 85 73 23 40, S (coût du cursus : 7590 euros)

● 75 Paris (14^e) L'Institut supérieur des Arts Appliqués, T. 01 45 43 02 02, S (coût du cursus : 7590 euros)

Année préparatoire aux concours des écoles supérieures d'art

◆ 75 Paris (6^e) Beaux-arts de Paris, T. 01 47 03 50 00, S

● 75 Paris (11^e) VISART - Paris School of Visual Arts, T. 01 58 39 36 62, S (coût du cursus : 6150 euros)

● 75 Paris (14^e) École Camondo, T. 01 43 35 44 28, S (coût du cursus : 8000 euros)

◆ 91 Evry-Courcouronnes Service Arts Visuels, T. 01 60 78 76 81, S

◆ 92 Gennevilliers École municipale des beaux-arts - Galerie Edouard Manet, T. 01 40 85 67 40, S

◆ 92 Issy-les-Moulineaux École d'art Les Arcades, T. 01 41 23 90 50, S

◆ 94 Ivry-sur-Seine École professionnelle supérieure d'arts graphiques, T. 01 56 20 24 70, S

Classe d'approfondissement en arts plastiques (CPES-CAAP)

◆ 91 Montgeron Lycée Rosa Parks, T. 01 69 03 53 36, S

◆ 93 Gagny Lycée Gustave Eiffel, T. 01 43 02 80 36, S

◆ 94 Fontenay-sous-Bois Lycée Pablo Picasso, T. 01 48 76 26 73, S

Créateur industriel de l'ENSCI

◆ 75 Paris (11^e) École nationale supérieure de création industrielle Les Ateliers, T. 01 49 23 12 12 / 69, S

Designer industriel (Strate)

● 92 Sèvres Strate École de design, T. 01 46 42 88 77, S (coût du cursus : 47010 euros)

Diplôme national d'art option art

◆ 92 Cergy École nationale supérieure d'arts Paris-Cergy T.01 30 30 54 44, S

Diplôme national supérieur d'art plastique

◆ 75 Paris (6^e) Beaux-arts de Paris, T. 01 47 03 50 00, S

Diplôme national supérieur des arts décoratifs (ENSAD)

◆ 75 Paris (5^e) École nationale supérieure des Arts Décoratifs, T. 01 42 34 97 00, S

Artisanat d'art

CAP Art et techniques de la bijouterie-joaillerie option bijouterie-joaillerie (1 an)

◆ 75 Paris (12^e) Section d'enseignement professionnel de la bijouterie école Boule, T. 01 44 67 69 67, S

CAP Arts de la reliure (1 an)

◆ 75 Paris (13^e) LP des arts graphiques et du livre Corvisart-Tolbiac - site Tolbiac, T. 01 53 62 81 50, S

CAP Arts et techniques du verre option décorateur sur verre (1 an)

◆ 75 Paris (5^e) Section d'enseignement professionnel du lycée Lucas de Nehou, T. 01 56 81 25 90, S ou A (avec le CFA de la miroiterie, T. 01 55 76 55 64)

CAP Arts et techniques du verre option vitrailliste (1 an)

◆ 75 Paris (5^e) Section d'enseignement professionnel du lycée Lucas de Nehou, T. 01 56 81 25 90, S ou A (avec le CFA de la miroiterie, T. 01 55 76 55 64)

CAP Décoration en céramique (1 an)

● 75 Paris (19^e) Section d'enseignement professionnel du lycée privé L'Initiative, T. 01 53 38 44 10, S (coût du cursus : 1960 euros)

BMA Verrier décorateur (2 ans)

◆ 75 Paris (5^e) Section d'enseignement professionnel du lycée Lucas de Nehou, T. 01 56 81 25 90, S ou A (avec le LP Brassai, T. 01 47 34 94 85)

FCIL Peinture sur verre (1 an)

◆ 75 Paris (5^e) Section d'enseignement professionnel du lycée Lucas de Nehou, T. 01 56 81 25 90, S

FCIL Restauration de meubles anciens (1 an)

◆ 94 Choisy-le-Roi Lycée professionnel Jacques Brel, T. 01 48 92 99 40, S

Arts de la mode

CAP Maroquinerie (1 an)

● 75 Paris (4^e) CFA des Compagnons du Devoir et du Tour de France, T. 01 48 87 38 69, A

CAP Métiers de la mode : chapelier-modiste (1 an)

◆ 94 Nogent-sur-Marne Lycée professionnel la Source, T. 01 48 73 22 98, S

FCIL Etude de modèle, vêtements de peau, fourrure et textile (1 an)

◆ 75 Paris (11^e) LP Turquetil, T. 01 43 70 20 13, S

FCIL Lingerie corsetterie balnéaire (1 an)

◆ 75 Paris (16^e) LP Octave Feuillet, T. 01 45 20 41 47, S

FCIL Lingerie Homewear (1 an)

◆ 75 Paris (10^e) LP Marie Laurencin, T. 01 44 52 16 16, S

FCIL Mode et accessoires (1 an)

◆ 75 Paris (16^e) LP Octave Feuillet, T. 01 45 20 41 47, S

FCIL Rénovation et entretien de costumes de théâtres (1 an)

◆ 94 Nogent-sur-Marne Établissement régional d'enseignement adapté - LEA François Cavanna, T. 01 48 73 41 21, S

FCIL Toiliste patronnière (1 an)

◆ 75 Paris (11^e) Section d'enseignement professionnel du lycée Paul Poiret, T. 01 55 28 82 00, S

Créateur(trice) textile

● 75 Paris (5^e) LISAA Paris Mode - L'Institut Supérieur des Arts Appliqués, T. 01 47 07 17 07, S (coût du cursus : 26170 euros)

Styliste designer mode

● 75 Paris (9^e) ESMOD international, T. 01 44 83 81 50, S (coût du cursus : 32700 euros)

Styliste modéliste (LISAA)

● 75 Paris (5^e) LISAA Paris Mode - L'Institut Supérieur des Arts Appliqués, T. 01 47 07 17 07, S (coût du cursus : 26170 euros)

Arts du spectacle

Année préparatoire au conservatoire national ou régional de musique

◆ 75 Paris (7^e) Institut national des jeunes aveugles, T. 01 44 49 35 35, S Formation réservée aux étudiants déficients visuels

Année préparatoire supérieure au DNSP artiste de cirque

● 93 Rosny-sous-Bois École nationale des arts du cirque, T. 01 56 63 05 40, S (coût du cursus : NC)

Classe préparatoire aux écoles supérieures d'art dramatique

◆ 91 Evry-Courcouronnes École départementale de théâtre, T. 01 60 78 49 33, S

Classe préparatoire intégrée aux concours des écoles supérieures d'art dramatique

◆ 93 Bobigny Conservatoire à rayonnement départemental de Bobigny, T. 01 48 31 16 62, S

CAP Accessoiriste réalisateur (1 an)

◆ 75 Paris (14^e) Section d'enseignement professionnel du Lycée Léonard de Vinci, T. 01 53 68 05 25, S

FCIL Electricien du spectacle

◆ 78 Sartrouville Lycée polyvalent Jules Verne, T. 01 61 04 13 00, S

FCIL Scénographie de la communication (1 an)

◆ 93 Bobigny Lycée professionnel Alfred Costes, T. 01 48 96 24 24, S

Artiste danseur

● 75 Paris (16^e) CFA danse chant comédie, T. 01 45 01 92 06, A

Certificat d'école musique

● 75 Paris (9^e) École de formation professionnelle Rick-Odums, T. 01 53 32 77 00, S (coût du cursus : NC)

Classe d'art dramatique (bac + 2)

◆ 77 Noisiel Conservatoire à rayonnement départemental du Val Maubuée, T. 01 60 05 76 35, S

◆ 91 Orsay Conservatoire à rayonnement départemental d'Orsay, T. 01 69 28 72 07, S

◆ 92 Meudon Conservatoire à rayonnement départemental de Meudon, T. 01 46 29 32 96, S

◆ 94 Saint-Maur-des-Fossés Conservatoire à rayonnement régional de Saint-Maur, T. 01 48 83 14 67, S

Comédien professionnel

◆ **92 Asnières-sur-Seine** Studio ESCA (Ecole supérieure de comédiens par l'alternance), T. 01 47 90 95 33, **A**

Diplôme de pédagogie et formation à l'enseignement de la musique du CNSMD de Paris

◆ **75 Paris (19^e)** Conservatoire national supérieur de musique et de danse de Paris, T. 01 40 40 45 45, **S**

Diplôme de 2nd cycle supérieur de notation du mouvement du CNSMD de Paris

◆ **75 Paris (19^e)** Conservatoire national supérieur de musique et de danse de Paris, T. 01 40 40 45 45, **S**

Diplôme d'Etat de professeur de danse option danse classique

● **75 Paris (8^e)** Universelle européenne de danse Paul et Yvonne Goubé, T. 01 45 62 23 16, **S** (coût du cursus : 5700 euros)

● **75 Paris (9^e)** Ecole de formation professionnelle Rick-Odums, T. 01 53 32 77 00, **S** (coût du cursus : NC)

● **75 Paris (16^e)** Académie internationale de la danse, T. 01 45 01 92 06, **S** (coût du cursus : NC)

Diplôme d'Etat de professeur de danse option danse contemporaine

● **75 Paris (11^e)** Studio Harmonic, T. 01 48 07 13 39, **S** (coût du cursus : 13820 euros)

● **75 Paris (16^e)** Académie internationale de la danse, T. 01 45 01 92 06, **S** (coût du cursus : NC)

● **75 Paris (18^e)** Rencontres Internationales Danse Contemporaine, T. 01 42 64 77 71, **S** (coût du cursus : 5000 euros)

Diplôme d'Etat de professeur de danse option danse jazz

● **75 Paris (9^e)** Ecole de formation professionnelle Rick-Odums, T. 01 53 32 77 00, **S** (coût du cursus : NC)

● **75 Paris (11^e)** Studio Harmonic, T. 01 48 07 13 39, **S** (coût du cursus : 13820 euros)

● **75 Paris (14^e)** Espace Pléiade, T. 06 98 88 65 50, **S** (coût du cursus : 16200 euros)

● **75 Paris (16^e)** Académie internationale de la danse, T. 01 45 01 92 06, **S** (coût du cursus : NC)

Diplôme d'Etat de professeur de musique

◆ **92 Rueil-Malmaison** Centre de formation des enseignants de la musique, T. 01 41 96 20 00, **S**

◆ **93 La Courneuve** Pôle d'enseignement supérieur de la musique de Seine-Saint-Denis Ile-de-France, T. 01 43 11 25 05, **S**

Diplôme d'Etat de professeur de théâtre

◆ **75 Paris (8^e)** Pôle supérieur d'enseignement artistique Paris Boulogne-Billancourt, T. 01 44 90 78 61, **S**

Diplôme d'études chorégraphiques

◆ **91 Evry-Courcouronnes** Conservatoire à rayonnement départemental d'Evry Centre Essonne Iannis-Xenakis, T. 01 60 77 24 25, **S**

◆ **92 Boulogne-Billancourt** Conservatoire à rayonnement régional de Boulogne-Billancourt, T. 01 41 31 83 10, **S**

◆ **92 Issy-les-Moulineaux** Conservatoire à rayonnement départemental Niedermeyer, T. 01 41 09 99 30, **S**

◆ **93 Aubervilliers** Conservatoire à rayonnement régional d'Aubervilliers - La Courneuve, T. 01 48 11 04 60, **S**

◆ **95 Cergy** Conservatoire à rayonnement régional de Cergy-Pontoise, T. 01 34 41 42 53, **S**

Diplôme d'études musicales

◆ **78 Mantes-la-Jolie** Conservatoire à Rayonnement Départemental Grand Paris Seine et Oise, T. 01 34 77 88 88, **S**

◆ **78 Saint-Germain-en-Laye** Conservatoire à rayonnement départemental Claude Debussy de Saint-Germain-en-Laye, T. 01 30 87 21 65, **S**

◆ **91 Evry-Courcouronnes** Conservatoire à rayonnement départemental d'Evry Centre Essonne Iannis-Xenakis, T. 01 60 77 24 25, **S**

◆ **91 Yerres** Conservatoire de musique et de danse du Val d'Yerres - Conservatoire à rayonnement départemental, T. 01 69 49 60 00, **S**

◆ **92 Boulogne-Billancourt** Conservatoire à rayonnement régional de Boulogne-Billancourt, T. 01 41 31 83 10, **S**

◆ **92 Gennevilliers** Conservatoire à rayonnement départemental de Gennevilliers, T. 01 40 85 64 71, **S**

◆ **92 Issy-les-Moulineaux** Conservatoire à rayonnement départemental Niedermeyer, T. 01 41 09 99 30, **S**

◆ **92 Ville-d'Avray** Conservatoire à rayonnement départemental de Ville-d'Avray, T. 01 46 29 94 90, **S**

◆ **93 Aubervilliers** Conservatoire à rayonnement régional d'Aubervilliers - La Courneuve, T. 01 48 11 04 60, **S**

◆ **94 Cachan** Conservatoire à rayonnement départemental de Cachan CRD musique, danse, théâtre, T. 01 46 63 38 97, **S**

◆ **94 Fresnes** Conservatoire à rayonnement départemental du Val de Bièvre - Fresnes, T. 01 55 01 04 99, **S**

◆ **95 Cergy** Conservatoire à rayonnement régional de Cergy-Pontoise, T. 01 34 41 42 53, **S**

Diplôme d'études théâtrales

◆ **78 Saint-Germain-en-Laye** Conservatoire à rayonnement départemental Claude Debussy de Saint-Germain-en-Laye, T. 01 30 87 21 65, **S**

◆ **93 Aubervilliers** Conservatoire à rayonnement régional d'Aubervilliers - La Courneuve, T. 01 48 11 04 60, **S**

◆ **94 Cachan** Conservatoire à rayonnement départemental de Cachan CRD musique, danse, théâtre, T. 01 46 63 38 97, **S**

◆ **95 Cergy** Conservatoire à rayonnement régional de Cergy-Pontoise, T. 01 34 41 42 53, **S**

Diplôme national d'orientation professionnelle d'art dramatique

◆ **93 Bobigny** Conservatoire à rayonnement départemental de Bobigny, T. 01 48 31 16 62, **S**

◆ **94 Créteil** Conservatoire à rayonnement régional de Créteil, T. 01 56 72 10 10, **S**

Diplôme national d'orientation professionnelle de danse

◆ **75 Paris (8^e)** Conservatoire à rayonnement régional de Paris, T. 01 44 70 64 00, **S**

◆ **78 Versailles** Conservatoire à rayonnement régional de Versailles, T. 01 39 50 24 53, **S**

◆ **92 Meudon** Conservatoire à rayonnement départemental de Meudon, T. 01 46 29 32 96, **S**

◆ **93 Bobigny** Conservatoire à rayonnement départemental de Bobigny, T. 01 48 31 16 62, **S**

◆ **93 Montreuil** Conservatoire à rayonnement départemental de Montreuil, T. 01 48 57 17 59, **S**

◆ **94 Créteil** Conservatoire à rayonnement régional de Créteil, T. 01 56 72 10 10, **S**

◆ **94 Saint-Maur-des-Fossés** Conservatoire à rayonnement régional de Saint-Maur, T. 01 48 83 14 67, **S**

Diplôme national d'orientation professionnelle de musique

◆ **75 Paris (8^e)** Conservatoire à rayonnement régional de Paris, T. 01 44 70 64 00, **S**

◆ **78 Versailles** Conservatoire à rayonnement régional de Versailles, T. 01 39 50 24 53, **S**

◆ **91 Orsay** Conservatoire à rayonnement départemental d'Orsay, T. 01 69 28 72 07, **S**

◆ **92 Bourg-la-Reine** Conservatoire à rayonnement départemental de Bourg-la-Reine, T. 01 41 87 22 32, **S**

◆ **92 Meudon** Conservatoire à rayonnement départemental de Meudon, T. 01 46 29 32 96, **S**

◆ **92 Rueil-Malmaison** Conservatoire à rayonnement régional de Rueil-Malmaison, T. 01 47 49 74 45, **S**

◆ **93 Aulnay-sous-Bois** Conservatoire à rayonnement départemental d'Aulnay-sous-Bois, T. 01 48 79 65 21, **S**

◆ **93 Bobigny** Conservatoire à rayonnement départemental de Bobigny, T. 01 48 31 16 62, **S**

◆ **93 Le Blanc-Mesnil** Conservatoire à rayonnement départemental du Blanc-Mesnil, T. 01 48 65 59 93, **S**

◆ **93 Le Raincy** Conservatoire à rayonnement départemental du Raincy, T. 01 43 02 08 41, **S**

◆ **93 Montreuil** Conservatoire à rayonnement départemental de Montreuil, T. 01 48 57 17 59, **S**

◆ **93 Pantin** Conservatoire à rayonnement départemental de Pantin, T. 01 49 15 40 23, **S**

◆ **93 Romainville** Conservatoire à rayonnement départemental de Romainville, T. 01 71 86 60 00, **S**

◆ **94 Créteil** Conservatoire à rayonnement régional de Créteil, T. 01 56 72 10 10, **S**

◆ **94 L'Hay-les-Roses** Conservatoire à rayonnement départemental de L'Hay-les-Roses, T. 01 41 24 22 45, **S**

◆ **94 Saint-Maur-des-Fossés** Conservatoire à rayonnement régional de Saint-Maur, T. 01 48 83 14 67, **S**

◆ **95 Argenteuil** Conservatoire à rayonnement départemental d'Argenteuil, T. 01 39 61 70 01, **S**

Diplôme national supérieur professionnel d'artiste de cirque

● **93 Rosny-sous-Bois** Ecole nationale des arts du cirque, T. 01 56 63 05 40, **S** (coût du cursus : 0 euros)

● **93 Saint-Denis** CFA des arts du cirque de l'Académie Fratellini, T. 01 49 46 00 00, **A**

Diplôme national supérieur professionnel de comédien

◆ **75 Paris (1^{er})** Ecole supérieure d'art dramatique de Paris, T. 01 40 13 86 25, **S**

◆ **75 Paris (8^e)** Pôle supérieur d'enseignement artistique Paris Boulogne-Billancourt, T. 01 44 90 78 61, **S**

Cursus associé à la licence études théâtrales de l'université Sorbonne Nouvelle

◆ **75 Paris (9^e)** Conservatoire national supérieur d'art dramatique, T. 01 42 46 12 91, **S**

◆ **92 Asnières-sur-Seine** Studio ESCA (Ecole supérieure de comédiens par l'alternance), T. 01 47 90 95 33, **A**

Diplôme national supérieur professionnel de danseur

◆ **75 Paris (8^e)** Pôle supérieur d'enseignement artistique Paris Boulogne-Billancourt, T. 01 44 90 78 61, **S**

◆ **75 Paris (19^e)** Conservatoire national supérieur de musique et de danse de Paris, T. 01 40 40 45 45, **S**

Diplôme national supérieur professionnel de musicien

◆ **75 Paris (8^e)** Pôle supérieur d'enseignement artistique Paris Boulogne-Billancourt, T. 01 44 90 78 61, **S**

Cursus associé à la licence musicologie de Sorbonne Université

◆ **75 Paris (19^e)** Conservatoire national supérieur de musique et de danse de Paris, T. 01 40 40 45 45, **S**

Cursus associé à la licence musicologie de Sorbonne Université

● **77 Dammarie-les-Lys** Centre des musiques Didier Lockwood, T. 01 64 83 07 50, **S** (coût du cursus : 2100 euros)

◆ **93 La Courneuve** Pôle d'enseignement supérieur de la musique de Seine-Saint-Denis Ile-de-France, T. 01 43 11 25 05, **S**

Cursus associé à la licence musicologie de l'université Vincennes Saint-Denis

Diplôme supérieur d'écriture musicale et de musicologie du CNSMD de Paris

◆ **75 Paris (19^e)** Conservatoire national supérieur de musique et de danse de Paris, T. 01 40 40 45 45, **S**

Formation de comédien (école privée d'art dramatique)

● **75 Paris (10^e)** Ecole internationale de théâtre Jacques Lecoq, T. 01 47 70 44 78, **S** (coût du cursus : 15240 euros)

◆ **Établissement public**

● **Établissement privé** (privé sous contrat, reconnu ou consulaire)

Les coûts sont indiqués pour la totalité du cursus.

S Statut de l'étudiant «Scolaire» (formation temps plein)

A Statut de l'étudiant «Apprenti» (formation en apprentissage)

NC Non communiqué

Pour obtenir des informations concernant d'autres types d'établissements, consulter le site Internet de l'Onisep, www.onisep.fr. Vous pouvez également vous renseigner dans un CIO (Centre d'information et d'orientation).

Bac pro : Bac professionnel ; BMA : Brevet des métiers d'art ; BP : Brevet professionnel ; CAP : Certificat d'aptitude professionnelle ; CFA : Centre de formation d'apprentis ; CCI : Chambre de commerce et d'industrie ; CS : Certificat de spécialisation ; FCIL : Formation complémentaire d'initiative locale ; IFSI : Institut de formation en soins infirmiers ; LP : Lycée professionnel ; MC : Mention complémentaire.

Formation scène pour danseur

● 75 Paris (11^e) Studio Harmonic, T. 01 48 07 13 39, **S** (coût du cursus : 4300 euros)

Régisseur lumière

● 93 Bagnolet CFA du spectacle vivant et de l'audiovisuel, T. 01 48 97 25 16, **A**

Régisseur spécialisé du spectacle option lumière

● 93 Bagnolet CFA du spectacle vivant et de l'audiovisuel, T. 01 48 97 25 16, **A**

Régisseur spécialisé du spectacle option plateau

● 93 Bagnolet CFA du spectacle vivant et de l'audiovisuel, T. 01 48 97 25 16, **A**

Culture - Patrimoine**MC Entretien des collections du patrimoine (1 an)**

◆ 94 Nogent-sur-Marne Lycée professionnel la Source, T. 01 48 73 22 98, **S**

Chargé de projet culturel

● 75 Paris (8^e) Ecole supérieure d'économie d'art et de communication, T. 01 47 70 23 83, **S** (coût du cursus : 20600 euros)

Conseil-expert en objets d'art

● 75 Paris (8^e) Ecole supérieure d'économie d'art et de communication, T. 01 47 70 23 83, **S** (coût du cursus : 20600 euros)

Diplôme de restaurateur du patrimoine (Institut national du patrimoine)

◆ 93 Aubervilliers Institut national du patrimoine (département des restaurateurs), T. 01 49 46 57 00, **S**

Diplôme du premier cycle de l'École du Louvre

◆ 75 Paris (1^{er}) Ecole du Louvre, T. 01 55 35 18 00, **S**

Expertise et commerce de l'art (1^{er} cycle)

● 75 Paris (11^e) Institut d'études supérieures des arts, T. 01 42 86 57 01, **S** (coût du cursus : 20850 euros)

Responsable de production de projets culturels

● 75 Paris (11^e) Institut d'études supérieures des arts, T. 01 42 86 57 01, **S** (coût du cursus : 20850 euros)

Responsable de promotion de biens et d'évènements culturels

● 75 Paris (16^e) ICART - L'école de management de la culture et du marché de l'art, T. 01 53 76 88 00, **S** (coût du cursus : 22350 euros)

Image - Son**Année préparatoire aux métiers de l'audiovisuel**

◆ 91 Corbeil-Essonnes Lycée Robert Doisneau, T. 01 60 88 81 81, **S**

Diplôme d'études supérieures de réalisation audiovisuelle (DESRA) option image

● 75 Paris (15^e) Ecole supérieure de réalisation audiovisuelle, T. 01 44 25 25 25, **S** (coût du cursus : 24960 euros)

Diplôme d'études supérieures de réalisation audiovisuelle (DESRA) option montage

● 75 Paris (15^e) Ecole supérieure de réalisation audiovisuelle, T. 01 44 25 25 25, **S** (coût du cursus : 24960 euros)

Diplôme d'études supérieures de réalisation audiovisuelle (DESRA) option production

● 75 Paris (15^e) Ecole supérieure de réalisation audiovisuelle, T. 01 44 25 25 25, **S** (coût du cursus : 24960 euros)

Diplôme d'études supérieures de réalisation audiovisuelle (DESRA) option réalisation cinéma

● 75 Paris (15^e) Ecole supérieure de réalisation audiovisuelle, T. 01 44 25 25 25, **S** (coût du cursus : 24960 euros)

Diplôme d'études supérieures de réalisation audiovisuelle (DESRA) option réalisation télévision

● 75 Paris (15^e) Ecole supérieure de réalisation audiovisuelle, T. 01 44 25 25 25, **S** (coût du cursus : 24960 euros)

Diplôme d'études supérieures des techniques du son (DESTS) option radio

● 75 Paris (15^e) Ecole supérieure de réalisation audiovisuelle, T. 01 44 25 25 25, **S** (coût du cursus : 24960 euros)

Diplôme d'études supérieures des techniques du son (DESTS) option son audiovisuel

● 75 Paris (15^e) Ecole supérieure de réalisation audiovisuelle, T. 01 44 25 25 25, **S** (coût du cursus : 24960 euros)

Diplôme d'études supérieures des techniques du son (DESTS) option son jeux vidéo

● 75 Paris (15^e) Ecole supérieure de réalisation audiovisuelle, T. 01 44 25 25 25, **S** (coût du cursus : 24960 euros)

Diplôme d'études supérieures des techniques du son (DESTS) option son musical

● 75 Paris (15^e) Ecole supérieure de réalisation audiovisuelle, T. 01 44 25 25 25, **S** (coût du cursus : 24960 euros)

Diplôme d'études supérieures des techniques du son (DESTS) option sonorisation

● 75 Paris (15^e) Ecole supérieure de réalisation audiovisuelle, T. 01 44 25 25 25, **S** (coût du cursus : 24960 euros)

Photographe (Gobelins)

● 75 Paris (13^e) Gobelins - l'école de l'image Campus Paris Saint-Marcel, T. 01 40 79 92 79, **S** (coût du cursus : 22500 euros)

Industrie et arts graphiques - Multimédia**BMA Arts graphiques option B : décor peint (2 ans)**

◆ 75 Paris (19^e) LP du bâtiment Hector Guimard, T. 01 40 37 74 47, **S**

Année préparatoire arts 2D 3D

● 75 Paris (13^e) Gobelins - l'École de l'image Campus Paris Saint-Marcel, T. 01 40 79 92 79, **S** (coût du cursus : 7700 euros)

FCIL Multimédia et maîtrise graphique (1 an)

◆ 75 Paris (13^e) LP des arts graphiques et du livre Corvisart-Tolbiac - site Corvisart, T. 01 44 08 65 00, **S**

FCIL Section graphisme et communication visuelle (1 an)

◆ 92 Boulogne-Billancourt Lycée Etienne Jules Marey, T. 01 46 05 01 26, **S**

Concepteur designer graphique (LISAA)

● 75 Paris (13^e) LISAA Paris design graphique - L'Institut supérieur des Arts appliqués, T. 01 85 73 23 40, **S** (coût du cursus : 25570 euros)

Concepteur en communication visuelle (VISART)

● 75 Paris (11^e) VISART - Paris School of Visual Arts, T. 01 58 39 36 62, **S** (coût du cursus : 19680 euros)

Concepteur et réalisateur de films d'animation (Gobelins)

● 75 Paris (13^e) Gobelins - l'école de l'image Campus Paris Saint-Marcel, T. 01 40 79 92 79, **S** (coût du cursus : 34000 euros)

Concepteur réalisateur de contenus numériques option animation 2D

● 75 Paris (15^e) LISAA Paris animation & jeu vidéo - L'Institut supérieur des Arts appliqués, T. 01 71 39 88 00, **S** (coût du cursus : 25570 euros)

Concepteur réalisateur de contenus numériques option animation 3D

● 75 Paris (15^e) LISAA Paris animation & jeu vidéo - L'Institut supérieur des Arts appliqués, T. 01 71 39 88 00, **S** (coût du cursus : 25570 euros)

Développeur(euse) intégrateur(trice) de médias interactifs

● 93 Bagnolet CFA des métiers de la communication et de la création numérique Campus fonderie de l'image, T. 01 55 82 41 51, **A**

Diplôme de modeleur 3D

● 92 Sèvres Strate Ecole de design, T. 01 46 42 88 77, **S** (coût du cursus : 28070 euros)

Diplôme d'études supérieures en film d'animation (DESFA)

● 75 Paris (15^e) Ecole supérieure de réalisation audiovisuelle, T. 01 44 25 25 25, **S** (coût du cursus : 24960 euros)

Directeur artistique en communication visuelle et multimédia (EPSAA)

◆ 94 Ivry-sur-Seine Ecole professionnelle supérieure d'arts graphiques, T. 01 56 20 24 70, **S** (coût du cursus : 1320 euros)

Bâtiment, travaux publics**Bâtiment****BP Maçon (1 an)**

● 77 Nanterre BTP CFA Nanterre, T. 01 60 58 54 10, **A**

BP Menuisier (1 an)

● 77 Nanterre BTP CFA Nanterre, T. 01 60 58 54 10, **A**
● 92 Gennevilliers CFA L'EA écoles des éco-activités - Campus de Gennevilliers, T. 01 40 86 62 00, **A**
● 93 Noisy-le-Grand BTP CFA Noisy-le-Grand, T. 01 43 05 04 76, **A**

BP Monteur en installations du génie climatique et sanitaire (1 an)

● 77 Occurte BTP CFA Occurte, T. 01 60 61 52 61, **A**
● 92 Rueil-Malmaison BTP CFA Rueil-Malmaison, T. 01 47 32 02 81, **A**

MC Peinture décoration (1 an)

● 94 Créteil CFA de la peinture, T. 01 41 78 52 60, **A**

FCIL Agent de maîtrise dessin métré bois (1 an)

◆ 75 Paris (14^e) Section d'enseignement professionnel du Lycée Léonard de Vinci, T. 01 53 68 05 25, **S**

FCIL Dessin, maquette et impression 3D pour le bâtiment (1 an)

◆ 77 La Rochette Lycée professionnel Benjamin Franklin, T. 01 64 83 50 77, **S**

FCIL Technicien sur centre d'usinage bois 3 et 5 axes / Concepteur sur modeleur 3D

◆ 95 Cormeilles-en-Parisis Lycée professionnel Le Corbusier, T. 01 39 78 48 98, **S**

Technicien de maintenance en équipements de génie climatique

● 94 Alfortville CFA Afanem, T. 01 43 53 51 85, **A**

Technicien supérieur d'exploitation en génie climatique

● 94 Alfortville CFA Afanem, T. 01 43 53 51 85, **A**

Technicien d'intervention en froid et équipements de cuisines professionnelles

● 94 Orly CFI Centre des formations industrielles - site d'Orly, T. 01 41 76 00 70, **A**

Travaux publics - Équipement

Conducteur des travaux publics et technicien de bureau d'études

● 94 Cachan Ecole spéciale des travaux publics du bâtiment et de l'industrie, T. 01 49 08 56 50, S (coût du cursus : NC) ou A (avec le CFA AGEFA PME Île-de-France, T. 01 49 03 71 20)

Conducteur technicien des travaux du bâtiment

● 94 Cachan Ecole spéciale des travaux publics du bâtiment et de l'industrie, T. 01 49 08 56 50, S (coût du cursus : 4905 euros) ou A (avec le CFA AGEFA PME Île-de-France, T. 01 49 03 71 20)

Commerce, gestion

Commerce, vente

CAP Fleuriste (1 an)

● 75 Paris (19^e) CFA de l'école des fleuristes de Paris, T. 01 53 38 60 60, A

◆ 78 Saint-Germain-en-Laye CFA des métiers de l'horticulture et du cheval, T. 01 30 87 18 30, A

● 94 Saint-Maur-des-Fossés CFA de la Chambre de métiers et de l'artisanat du Val de Marne, T. 01 49 76 50 30, A

Bac pro Métiers de l'accueil (ex bac pro accueil - relation clients et usagers) (1 an)

● 78 Sartrouville Lycée Jean-Paul II, T. 01 39 57 10 95, A (avec le CFA des métiers de La Poste - Île-de-France, T. 01 41 58 67 50, T.)

◆ 93 Montreuil Section d'enseignement professionnel du lycée Eugénie Cotton, T. 01 48 58 79 97, S

Bac pro Métiers du commerce et de la vente option A animation et gestion de l'espace commercial (ex bac pro commerce) (1 an)

◆ 77 Savigny-le-Temple Lycée professionnel Antonin Carême, T. 01 64 41 92 93, A (avec le CFA de l'Académie de Créteil, T. 01 57 02 67 74)

◆ 93 Noisy-le-Sec Lycée professionnel Théodore Monod, T. 01 41 83 09 50, S

Bac pro Métiers du commerce et de la vente option B prospection clientèle et valorisation de l'offre commerciale (ex bac pro vente) (1 an)

◆ 78 Versailles Lycée professionnel Jacques Prévert, T. 01 39 07 28 40, S ou A (avec le CFA académique de Versailles, T. 01 30 83 42 60)

◆ 93 Noisy-le-Sec Lycée professionnel Théodore Monod, T. 01 41 83 09 50, S

BP Libraire (2 ans)

● 93 Montreuil CFA INFL - Institut National de la Formation de la Librairie, T. 01 41 72 79 79, A

MC Vendeur-conseil en produits techniques pour l'habitat (1 an)

● 75 Paris (18^e) CFA Stephenson, T. 01 44 92 88 88, A

FCIL Décorateur marchandiser (1 an)

◆ 75 Paris (3^e) LP Abbé Grégoire site Turbigo, T. 01 48 87 45 34, S

FCIL e-commerce (1 an)

◆ 77 Meaux Lycée professionnel Charles Baudelaire, T. 01 60 09 07 05, S

◆ 94 Champigny-sur-Marne Section d'enseignement professionnel du lycée Langevin Wallon, T. 01 48 81 28 33, S

Bachelor Business Innovators (EPF - ICD)

● 92 Sceaux EPF école d'ingénieurs généralistes - campus de Sceaux - siège social, T. 01 41 13 01 51, S (coût du cursus : 31200 euros)

Bachelor management du luxe

● 75 Paris (6^e) IPAG Business School, T. 01 53 63 36 00, S (coût du cursus : 21300 euros)

Bachelor marketing du luxe et de l'industrie joaillière

● 75 Paris (8^e) Ecole supérieure d'économie d'art et de communication, T. 01 47 70 23 83, S (coût du cursus : 20600 euros)

Conseiller(e) services en électrodomestique et multimédia

● 92 Clichy CFA Ducretet, T. 01 47 30 74 30, A

Décorateur marchandiser

● 75 Paris (17^e) La Fabrique, T. 01 55 65 01 88, S (coût du cursus : 7000 euros) ou A (avec le CFA CCIR - La Fabrique, l'école des métiers de la mode et de la décoration, T. 01 55 65 52 35)

Diplôme de responsable du marketing et du développement commercial (bachelor IDRAC)

● 92 Puteaux IDRAC Business School, T. 01 44 40 80 40, S (coût du cursus : 24630 euros)

Diplôme en management international (programme International BBA)

● 75 Paris (16^e) Institut supérieur de gestion, T. 01 56 26 26 26, S (coût du cursus : 27950 euros)

ESCE bachelor

● 75 Paris (15^e) Ecole supérieure du commerce extérieur, T. 01 84 14 02 98, S (coût du cursus : 23850 euros)

Gestionnaire de l'administration des ventes et de la relation commerciale

● 92 Courbevoie Ecole de management Léonard de Vinci, T. 01 41 16 73 00, S (coût du cursus : 1900 euros)

Responsable commercial et marketing (programme Bachelor)

● 75 Paris (10^e) Institut international du commerce et du développement - groupe IGS, T. 01 80 97 66 00, S (coût du cursus : 22500 euros)

Responsable marketing et commercial (programme Bachelor)

● 75 Paris (11^e) Ecole supérieure de gestion et commerce international - Pôle ESG, T. 01 55 25 46 27, S (coût du cursus : 22350 euros)

● 75 Paris (16^e) ESG Sport, T. 01 83 62 24 70, S (coût du cursus : 21950 euros)

Responsable opérationnel d'activité

◆ 92 Puteaux Institut de formation aux affaires et à la gestion, T. 01 46 59 20 76, S (coût du cursus : 25200 euros)

Vendeur conseiller commercial (réseau Négoventis)

● 91 Massy CFA Faculté des métiers de l'Essonne - site de Massy, T. 01 69 19 46 00, A

Vendeur de l'électrodomestique et du multimédia

● 92 Clichy CFA Ducretet, T. 01 47 30 74 30, A

Expertise comptable

Diplôme de comptabilité et de gestion

● 75 Paris (2^e) CFA de l'Institut National Supérieur des Technologies avancées en informatique et comptabilité, T. 01 43 41 72 50, A

◆ 75 Paris (2^e) Institut national des techniques économiques et comptables, T. 01 40 27 25 38, S ou A (avec le CFA SUP 2000, T. 01 43 53 68 00)

◆ 75 Paris (3^e) Lycée Turgot, T. 01 53 01 14 10, S

● 75 Paris (7^e) Lycée privé Albert de Mun, T. 01 43 06 33 09, S (coût du cursus : 6180 euros)

● 75 Paris (8^e) Ecole de l'expertise comptable et de l'audit, T. 01 45 62 80 59, S (coût du cursus : 18450 euros)

● 75 Paris (10^e) ICS Bégué, T. 01 48 07 73 50, S (coût du cursus : 17370 euros)

● 75 Paris (11^e) Ecole supérieure de gestion et finance - Pôle ESG, T. 01 40 09 09 57, S (coût du cursus : 14970 euros)

● 75 Paris (13^e) Lycée privé Le Rebours, T. 01 55 43 28 88, S (coût du cursus : 6300 euros) ou A (avec le CFA CERFAL, T. 01 40 52 28 70)

● 75 Paris (14^e) Campus Montsouris (Cerfal), T. 01 40 52 28 70, A

◆ 75 Paris (17^e) CFA public Bessières, T. 01 78 09 88 62, A

◆ 75 Paris (17^e) Ecole nationale de commerce, T. 01 44 85 85 00, S

● 75 Paris (18^e) ACE - CFA pour l'expertise comptable, T. 01 49 21 43 40, A

● 77 Meaux Lycée technologique Jean Rose - secteur tertiaire, sanitaire et social, T. 01 60 09 88 50, A (avec le CFA CERFAL, T. 01 40 52 28 70)

◆ 77 Melun Lycée polyvalent Léonard de Vinci, T. 01 60 56 60 60, S

◆ 77 Pontault-Combault Lycée Camille Claudel, T. 01 64 40 60 23, S ou A (avec le CFA de l'Académie de Créteil, T. 01 57 02 67 74)

● 78 Montigny-le-Bretonneux L'Institut des études comptables, T. 01 39 44 99 47, S (coût du cursus : 12000 euros)

● 78 Rambouillet CFA Ecole Supérieure des Systèmes de Management ESSYM - Rambouillet, T. 01 34 83 95 78, A

◆ 78 Saint-Germain-en-Laye Lycée Jean-Baptiste Poquelin, T. 01 30 87 44 00, S

● 78 Versailles Notre-Dame du Grandchamp, T. 01 39 24 12 80, S (coût du cursus : 3700 euros)

◆ 91 Corbeil-Essonnes Lycée Robert Doisneau, T. 01 60 88 81 81, S

● 91 Massy CFA Faculté des métiers de l'Essonne - site de Massy, T. 01 69 19 46 00, A

◆ 92 Sèvres Lycée Jean-Pierre Vernant, T. 01 46 26 60 10, S

◆ 93 Aulnay-sous-Bois Lycée Voillaume, T. 01 48 19 31 93, S

● 93 Montreuil Lycée technique ORT Daniel Mayer, T. 01 49 88 46 50, S (coût du cursus : 8850 euros)

◆ 94 Cachan Lycée de Cachan, T. 01 47 40 49 60, S

◆ 94 Le Perreux-sur-Marne Lycée Paul Doumer, T. 01 43 24 05 80, S

● 94 Saint-Maur-des-Fossés Lycée Teilhard de Chardin, T. 01 48 89 66 66, S (coût du cursus : 6900 euros) ou A (avec le CFA CERFAL, T. 01 40 52 28 70)

◆ 95 Argenteuil Lycée polyvalent Georges Braque - Lycée des métiers de l'intelligence économique et du management, T. 01 39 96 50 50, S

● 95 Margency Lycée Notre-Dame de Bury, T. 01 34 27 38 00, S (coût du cursus : NC)

● 95 Pontoise CFA ITESCIA - Campus Pontoise, T. 01 30 75 36 36, A

Formation de contrôleur des finances publiques

◆ 93 Noisy-le-Grand Ecole nationale des finances publiques, T. 01 57 33 88 22 / 77 07, S

Gestion

Bac pro Gestion-administration (1 an)

◆ 78 Versailles Lycée professionnel Jacques Prévert, T. 01 39 07 28 40, A (avec le CFA académique de Versailles, T. 01 30 83 42 60)

MC Animation-gestion de projets dans le secteur sportif (1 an)

◆ 75 Paris (3^e) LP Abbé Grégoire site Turbigo, T. 01 48 87 45 34, S

◆ 75 Paris (5^e) LP Abbé Grégoire site Saint-Jacques, T. 01 43 54 18 73, S

◆ 75 Paris (20^e) LP Etienne Dolet, T. 01 40 33 81 00, S

◆ 78 Maurepas Lycée Dumont d'Urville, T. 01 30 16 46 10, S ou A (avec le CFA académique de Versailles, T. 01 30 83 42 60)

◆ 92 Bois-Colombes Lycée professionnel Daniel Balavoine, T. 01 47 80 07 58, S

◆ 93 Saint-Ouen Lycée Marcel Cachin, T. 01 49 18 97 50, S

◆ 94 Créteil Lycée Antoine de Saint-Exupéry, T. 01 41 94 28 28, S

◆ Établissement public

● Établissement privé (privé sous contrat, reconnu ou consulaire)

Les coûts sont indiqués pour la totalité du cursus.

S Statut de l'étudiant «Scolaire» (formation temps plein)

A Statut de l'étudiant «Apprenti» (formation en apprentissage)

NC Non communiqué

Pour obtenir des informations concernant d'autres types d'établissements, consulter le site Internet de l'Onisep, www.onisep.fr. Vous pouvez également vous renseigner dans un CIO (Centre d'information et d'orientation).

Bac pro : Bac professionnel ; BMA : Brevet des métiers d'art ; BP : Brevet professionnel ; CAP : Certificat d'aptitude professionnelle ; CFA : Centre de formation d'apprentis ; CCI : Chambre de commerce et d'industrie ; CS : Certificat de spécialisation ; FCIL : Formation complémentaire d'initiative locale ; IFSI : Institut de formation en soins infirmiers ; LP : Lycée professionnel ; MC : Mention complémentaire.

◆ **95 Enghien-les-Bains** Lycée polyvalent Gustave Monod, T. 01 39 89 32 41, **S** ou **A** (avec le CFA académique de Versailles, T. 01 30 83 42 60)

MC Services financiers (1 an)

◆ **75 Paris (20^e)** LP Charles de Gaulle, T. 01 43 67 85 77, **S**

FCIL Gestionnaire de dossiers de retraite de prévoyance et de santé (1 an)

◆ **93 Montreuil** Section d'enseignement professionnel du lycée Eugénie Cotton, T. 01 48 58 79 97, **S**

Assistant de direction(s) (CCI)

◆ **95 Enghien-les-Bains** CFA GESCIA - Site d'Enghien-les-Bains, T. 01 30 10 80 95, **A**

Bachelor ESG finance

◆ **75 Paris (11^e)** Ecole supérieure de gestion et finance - Pôle ESG, T. 01 40 09 09 57, **S** (coût du cursus : 22700 euros)

Bachelor finance

◆ **75 Paris (7^e)** ESLSCA Business School Paris, T. 01 45 51 32 59, **S** (coût du cursus : 27000 euros)

Bachelor in Business Administration

◆ **75 Paris (7^e)** ESLSCA Business School Paris, T. 01 45 51 32 59, **S** (coût du cursus : 27000 euros)

Bachelor in Tourism

◆ **75 Paris (19^e)** Ecole Supérieure de Tourisme site de Paris - Groupe Y SCHOOLS, T. 01 55 07 07 55, **S** (coût du cursus : 18600 euros)

Bachelor management et gestion d'entreprise

◆ **75 Paris (10^e)** ICS Bègué, T. 01 48 07 73 50, **S** (coût du cursus : NC)

Bachelor marketing du tourisme et hôtellerie

◆ **75 Paris (11^e)** Ecole supérieure de gestion et commerce international - Pôle ESG, T. 01 55 25 46 27, **S** (coût du cursus : 22350 euros)

Bachelor marketing et communication digitale

◆ **75 Paris (6^e)** IPAG Business School, T. 01 53 63 36 00, **S** (coût du cursus : 23700 euros)

Développeur(euse) commercial(e) et marketing

◆ **75 Paris (10^e)** Ecole supérieure de commerce et de marketing, T. 01 40 40 20 30, **S** (coût du cursus : 24500 euros)

Diplôme de chargé d'affaires internationales (programme Bachelor in International Business)

◆ **75 Paris (16^e)** Grenoble Ecole de Management, T. 01 75 00 00 75, **S** (coût du cursus : 32775 euros)

Diplôme de management international (programme Bachelor Management international)

◆ **92 Boulogne-Billancourt** Ecole supérieure des sciences commerciales d'Angers, T. 02 41 73 47 47, **S** (coût du cursus : 21600 euros)

Diplôme d'études supérieures en commerce et entrepreneuriat (programme Bachelor in management)

◆ **75 Paris (11^e)** ESCP EUROPE, T. 01 49 23 20 00, **S** (coût du cursus : 42000 euros)

Diplôme en management général et international (programme Bachelor)

◆ **75 Paris (13^e)** Paris School of Business (ex-ESG), T. 01 53 36 44 00, **S** (coût du cursus : 24350 euros)

Entrepreneur de petite entreprise

◆ **77 Chauconin-Neufmontiers** CFA IMA du pays de Meaux (Institut des métiers et de l'artisanat), T. 01 64 79 27 60, **A**

Gestionnaire d'affaires immobilières

◆ **75 Paris (15^e)** Ecole supérieure des professions immobilières-Campus Paris -Groupe ESPI, T. 01 45 67 20 82, **S** (coût du cursus : 23700 euros)

Gestionnaire d'unité commerciale option généraliste ou spécialisée (réseau Négoventis)

◆ **77 Meaux** CFA UTEC Meaux, T. 01 74 60 52 93, **A**
◆ **91 Evry-Courcouronnes** CFA Faculté des métiers de l'Essonne - site d'Evry, T. 01 60 79 74 00, **A**

ISG Programme Business and Management

◆ **75 Paris (16^e)** Institut supérieur de gestion, T. 01 56 26 26 26, **S** (coût du cursus : 45500 euros)

Responsable de la communication (ESG)

◆ **75 Paris (11^e)** Ecole supérieure de gestion et commerce international - Pôle ESG, T. 01 55 25 46 27, **S** (coût du cursus : 22350 euros)

Responsable en marketing, commercialisation et gestion (EGC)

◆ **78 Saint-Germain-en-Laye** CFA Sup de Vente CCI Paris Ile-de-France - campus Saint-Germain-en-Laye, T. 01 39 10 78 78, **S** (en 1^{re} année coût du cursus : 5900 euros), **A** (en 2^e et 3^e années)

Électronique, informatique, mécanique

Électronique - Aéronautique

Bac pro Aéronautique option systèmes (1 an)

◆ **95 Bonneuil-en-France** CFA des métiers de l'aérien, T. 01 48 16 23 34, **A**

Bac pro Métiers de l'électricité et de ses environnements connectés (1 an)

◆ **75 Paris (11^e)** CFA Delépine - CFA de l'équipement électrique, T. 01 43 71 66 96, **A**
◆ **78 Mantes-la-Ville** CFA AFORP - site de Mantes-la-Ville, T. 01 30 92 31 11, **A**
◆ **92 Asnières-sur-Seine** CFA AFORP - site d'Asnières-sur-Seine, T. 01 41 32 22 80, **A**
◆ **92 Issy-les-Moulineaux** CFA AFORP - site d'Issy-les-Moulineaux, T. 01 41 46 09 10, **A**
◆ **93 Drancy** CFA AFORP - site de Drancy, T. 01 43 11 10 70, **A**

Bac pro Systèmes numériques option A Sécurité et sécurité des infrastructures, de l'habitat et du tertiaire (1 an)

◆ **78 Mantes-la-Ville** CFA AFORP - site de Mantes-la-Ville, T. 01 30 92 31 11, **A**
◆ **92 Issy-les-Moulineaux** CFA AFORP - site d'Issy-les-Moulineaux, T. 01 41 46 09 10, **A**

Bac pro Systèmes numériques option C Réseaux informatiques et systèmes communicants (1 an)

◆ **78 Mantes-la-Ville** CFA AFORP - site de Mantes-la-Ville, T. 01 30 92 31 11, **A**
◆ **92 Issy-les-Moulineaux** CFA AFORP - site d'Issy-les-Moulineaux, T. 01 41 46 09 10, **A**

MC Aéronautique option avionique (1 an)

◆ **91 Cerny** Lycée polyvalent Alexandre Denis, T. 01 64 57 60 22, **S**
◆ **95 Bonneuil-en-France** CFA des métiers de l'aérien, T. 01 48 16 23 34, **A**

MC Aéronautique option avions à moteurs à pistons (1 an)

◆ **91 Cerny** Lycée polyvalent Alexandre Denis, T. 01 64 57 60 22, **S**

MC Aéronautique option avions à moteurs à turbines (1 an)

◆ **91 Cerny** Lycée polyvalent Alexandre Denis, T. 01 64 57 60 22, **S**
◆ **93 Le Blanc-Mesnil** Lycée professionnel Aristide Briand, T. 01 48 67 12 13, **S**
◆ **95 Bonneuil-en-France** CFA des métiers de l'aérien, T. 01 48 16 23 34, **A**

MC Aéronautique option hélicoptères à moteurs à turbines (1 an)

◆ **95 Bonneuil-en-France** CFA des métiers de l'aérien, T. 01 48 16 23 34, **A**

MC Technicien en énergies renouvelables option A : énergie électrique (1 an)

◆ **75 Paris (4^e)** CFA Ecole de travail - ORT, T. 01 44 54 31 80, **A**

MC Technicien en énergies renouvelables option B : énergie thermique (1 an)

◆ **75 Paris (11^e)** LP Marcel Deprez, T. 01 56 98 47 00, **S**

◆ **77 Melun** Section d'enseignement professionnel du lycée polyvalent Léonard de Vinci, T. 01 60 56 60 60, **S**

◆ **92 Bagneux** Lycée professionnel Léonard de Vinci, T. 01 40 92 79 80, **S**

◆ **93 Noisy-le-Grand** BTP CFA Noisy-le-Grand, T. 01 43 05 04 76, **A** (avec le CFA Ferroviaire d'Ile-de-France, T. 01 70 64 26 73)

◆ **95 Ermont** Lycée des métiers Gustave Eiffel, T. 01 34 14 17 32, **S**

MC Technicien en énergies renouvelables option B : énergie thermique (1 an)

◆ **75 Paris (4^e)** CFA Ecole de travail - ORT, T. 01 44 54 31 80, **A**

◆ **75 Paris (14^e)** Section d'enseignement professionnel du lycée Raspail, T. 01 40 52 73 00, **S**

◆ **77 Ocquerre** BTP CFA Ocquerre, T. 01 60 61 52 61, **A**

◆ **78 Porcheville** Lycée Lavoisier, T. 01 34 79 66 30, **S** ou **A** (avec le CFA académique de Versailles, T. 01 30 83 42 60)

◆ **93 Bagnole** Section d'enseignement professionnel du lycée Eugène Hénaff, T. 01 41 63 26 10, **S**

◆ **95 Saint-Prix** CFA Saint-Jean - site Saint-Prix, T. 01 34 16 49 07, **A**

Bachelor cyber aéronautique (Bachelor plus IPSA)

◆ **94 Ivry-sur-Seine** Institut polytechnique des sciences avancées, T. 01 84 07 15 15, **S** (coût du cursus : 16500 euros)

Bachelor drones et robots (Bachelor plus IPSA)

◆ **94 Ivry-sur-Seine** Institut polytechnique des sciences avancées, T. 01 84 07 15 15, **S** (coût du cursus : 16500 euros)

Brevet d'initiation aéronautique

◆ **75 Paris (17^e)** Ecole internationale bilingue-Etoile, T. 01 45 63 30 73, **S** (coût du cursus : NC)

◆ **78 Montigny-le-Bretonneux** Ecole supérieure des techniques aéronautiques et de construction automobile, T. 01 75 64 50 41, **S** (coût du cursus : NC)

◆ **94 Ivry-sur-Seine** Lycée Romain-Rolland, T. 01 46 80 15 60, **S**

Technicien(ne) services de l'électrodomestique connecté

◆ **92 Clichy** CFA Ducretet, T. 01 47 30 74 30, **A**

Informatique

FCIL Interprétation de données digitales (1 an)

◆ **93 Saint-Ouen** Section d'enseignement professionnel du lycée Auguste Blanqui, T. 01 49 18 16 80, **S**
◆ **94 Chennevières-sur-Marne** Lycée professionnel Champlain, T. 01 56 86 19 10, **S**

Bachelor in Computer Science

◆ **94 Le Kremlin-Bicêtre** Ecole pour l'informatique et les techniques avancées, T. 01 44 08 01 01, **S** (coût du cursus : NC)

Bachelor management et nouvelles technologies

◆ **91 Evry-Courcouronnes** Institut Mines - Télécom Business School (ex-Télécom Ecole de management), T. 01 60 76 40 40, **S**

Chef(fe) de projet logiciel et réseau

◆ **75 Paris (12^e)** Ecole supérieure de génie informatique - Réseau GES, T. 01 56 06 90 41, **S** (coût du cursus : 20330 euros) ou **A**

Expert en informatique et systèmes d'information (SUPINFO)

◆ **75 Paris (10^e)** SUPINFO - Ecole supérieure d'informatique de Paris, T. 01 53 35 97 00, **S** (coût du cursus : NC)

Gestionnaire en maintenance et support informatique

◆ **92 Nanterre** CFA CESFA informatique, T. 01 55 17 80 90, **A**

Maintien(ne) en micro informatique et réseaux

◆ **75 Paris (10^e)** CFA IPI - Institut de poly-informatique, T. 01 80 97 35 00, **A**

Technicien réseaux et services très haut débit

◆ **77 Montreuil-Fault-Yonne** CFA UTEC - Campus numérique Montreuil-Fault Yonne, T. 01 60 37 52 31, **A**
◆ **78 Aubergenville** CFA L'EA, les écoles des éco-activités - Campus Itedec, T. 01 30 90 54 00, **A**

Technicien(ne) services de la maison connectée

◆ **92 Clichy** CFA Ducretet, T. 01 47 30 74 30, **A**

Technicien(ne) systèmes, réseaux et sécurité

◆ **75 Paris (10^e)** CFA IPI - Institut de poly-informatique, T. 01 80 97 35 00, **A**

Mécanique - Maintenance

- CAP Peinture en carrosserie (1 an)**
- ◆ 78 La Celle-Saint-Cloud Lycée professionnel Lucien René Duchesne, T. 01 30 08 10 60, A (avec le CFA AFORPA des métiers de l'automobile et de la mobilité, T. 01 76 52 22 94)
 - 91 Savigny-sur-Orge CFA AFORPA Gaspard Monge, T. 01 69 05 47 43, A
 - 94 Saint-Maurice CFA AFORPA Jean-Claude Andrieu, T. 01 41 79 16 90, A

Bac pro Maintenance des équipements industriels (1 an)

- 78 Mantes-la-Ville CFA AFORPA - site de Mantes-la-Ville, T. 01 30 92 31 11, A
- 93 Drancy CFA AFORPA - site de Drancy, T. 01 43 11 10 70, A

Bac pro Maintenance des véhicules option C motocycles (1 an)

- 93 Le Bourget CFA des métiers du cycle et du motocycle, T. 01 49 92 10 47, A

Bac pro Pilote de ligne de production (1 an)

- 78 Mantes-la-Ville CFA AFORPA - site de Mantes-la-Ville, T. 01 30 92 31 11, A

Bac pro Technicien d'usinage (1 an)

- 78 Mantes-la-Ville CFA AFORPA - site de Mantes-la-Ville, T. 01 30 92 31 11, A
- 93 Drancy CFA AFORPA - site de Drancy, T. 01 43 11 10 70, A

Bac pro Technicien en chaudronnerie industrielle (1 an)

- 78 Mantes-la-Ville CFA AFORPA - site de Mantes-la-Ville, T. 01 30 92 31 11, A
- 92 Asnières-sur-Seine CFA AFORPA - site d'Asnières-sur-Seine, T. 01 41 32 22 80, A
- 93 Drancy CFA AFORPA - site de Drancy, T. 01 43 11 10 70, A

Bac pro Technicien outilleur (1 an)

- 93 Drancy CFA AFORPA - site de Drancy, T. 01 43 11 10 70, A

MC Maquettes et prototypes (1 an)

- ◆ 92 Malakoff Lycée professionnel Louis Girard, T. 01 46 42 63 84, S
- ◆ 95 Vauréal Lycée Camille Claudel, T. 01 34 21 18 93, S

MC Technicien(ne) ascensoriste (service et modernisation) (1 an)

- ◆ 75 Paris (12^e) LP Chennevière Malézieux, T. 01 43 45 61 30, S
- ◆ 77 Varennes-sur-Seine Lycée professionnel Gustave Eiffel, T. 01 64 70 52 80, S
- ◆ 91 Longjumeau Lycée des Métiers Jean Perrin, T. 01 69 09 19 73, S
- ◆ 93 Noisy-le-Sec Lycée professionnel Théodore Monod, T. 01 41 83 09 50, S
- 93 Saint-Denis Section d'enseignement professionnel du lycée Jean-Baptiste de la Salle, T. 01 55 87 45 00, S (coût du cursus : NC)
- ◆ 94 Villeneuve-Saint-Georges Section d'enseignement professionnel du lycée François Arago, T. 01 45 10 87 00, S
- ◆ 95 Eaubonne Lycée Louis Armand, T. 01 34 06 10 30, S

MC Technicien(ne) en soudage (1 an)

- 91 Bondoufle CFA Faculté des métiers de l'Essonne - site de Bondoufle, T. 01 69 91 44 44, A
- ◆ 94 Vitry-sur-Seine Section d'enseignement professionnel du lycée Jean Macé, T. 01 45 73 63 00, S ou A (avec le CFA de l'Académie de Créteil, T. 01 57 02 67 74)

MC Technicien(ne) en tuyauterie (1 an)

- ◆ 77 Varennes-sur-Seine Lycée professionnel Gustave Eiffel, T. 01 64 70 52 80, S

FCIL Formation préparatoire aux métiers de plongeur de bord et plongeur démineur de la Marine Nationale (1 an)

- ◆ 78 Conflans-Sainte-Honorine Lycée Simone Weil, T. 01 39 19 88 26, S

FCIL Mécanicien de compétition (1 an)

- ◆ 77 Coulommiers Campus scolaire de Coulommiers, T. 01 64 75 30 00, S

FCIL Robinetterie et maintenance nucléaire (1 an)

- ◆ 77 Montreuil-Fault-Yonne Lycée André Malraux, T. 01 64 70 71 71, S

Technicien de maintenance industrielle

- 94 Orly CFI Centre des formations industrielles - site d'Orly, T. 01 41 76 00 70, A

Technicien(ne) supérieur(e) de maintenance industrielle

- 92 Asnières-sur-Seine CFA AFORPA - site d'Asnières-sur-Seine, T. 01 41 32 22 80, A

Environnement, nature, biologie

Biologie, chimie

- Bac pro Procédés de la chimie, de l'eau et des papiers-cartons (1 an)**
- ◆ 75 Paris (13^e) Lycée des métiers Nicolas-Louis Vauquelin, T. 01 40 77 00 60, A (avec le CFA AFI 24 Ile-de-France, T. 01 49 97 15 29)

Paysage-agriculture

CS Constructions paysagères (1 an)

- ◆ 78 Saint-Germain-en-Laye CFA des métiers de l'horticulture et du cheval, T. 01 30 87 18 30, A

Traitement de l'eau

CS Arrosage intégré (1 an)

- ◆ 78 Saint-Germain-en-Laye CFA des métiers de l'horticulture et du cheval, T. 01 30 87 18 30, A

Hôtellerie, restauration,

Hôtellerie - Restauration

CAP Boulanger (1 an)

- 75 Paris (6^e) CFA Ferrandi Paris - site de Paris, T. 01 49 54 28 00, A
- 75 Paris (7^e) Lycée privé Albert de Mun, T. 01 43 06 33 09, S (coût du cursus : NC)
- 75 Paris (7^e) Section d'enseignement professionnel du lycée privé Albert de Mun, T. 01 43 06 33 09, S (coût du cursus : NC)

CAP Chocolatier-confiseur (1 an)

- ◆ 91 Etolles Lycée professionnel Château des Coudraies, T. 01 69 89 21 21, S

CAP Cuisine (1 an)

- 75 Paris (6^e) Ferrandi Paris, l'école française de gastronomie et de management hôtelier, T. 01 49 54 28 00, S (coût du cursus : 8800 euros)
- ◆ 75 Paris (17^e) Ecole hôtelière de Paris CFA Médéric, T. 01 42 12 62 12, A
- 75 Paris (17^e) EPMT - CFA Ecole de Paris des Métiers de la table, T. 01 44 09 12 00, A
- ◆ 75 Paris (18^e) CFA hôtelier public Belliard, T. 01 40 25 93 93, A
- ◆ 93 Villepinte CFA CEFAA site Villepinte, T. 01 49 63 42 42, A

CAP Pâtissier (1 an)

- 75 Paris (6^e) Ferrandi Paris, l'école française de gastronomie et de management hôtelier, T. 01 49 54 28 00, S (coût du cursus : 8800 euros) (avec le CFA Ferrandi Paris - site de Paris, T. 01 49 54 28 00)
 - 75 Paris (17^e) Ecole hôtelière de Paris CFA Médéric, T. 01 42 12 62 12, A
 - 75 Paris (17^e) EPMT - CFA Ecole de Paris des Métiers de la table, T. 01 44 09 12 00, A
 - 78 Jouy-en-Josas Ferrandi Paris - site de Jouy en Josas, T. 01 39 67 12 00, S (coût du cursus : 8400 euros)
- Bac pro Cuisine (1 an)**
- 77 Meaux Lycée professionnel Jean Rose - secteur hôtellerie restauration, T. 01 64 36 35 11, S (coût du cursus : 1149 euros) ou A (avec le CFA CERFAL, T. 01 40 52 28 70)

BP Arts de la cuisine (1 an)

- ◆ 75 Paris (18^e) CFA hôtelier public Belliard, T. 01 40 25 93 93, A

BP Arts du service et commercialisation en restauration (1 an)

- ◆ 75 Paris (18^e) CFA hôtelier public Belliard, T. 01 40 25 93 93, A

BP Gouvernante (2 ans)

- 93 Villepinte CFA CEFAA site Villepinte, T. 01 49 63 42 42, A

MC Accueil réception (1 an)

- ◆ 75 Paris (7^e) LP Gustave Eiffel, T. 01 43 17 36 00, S
- ◆ 75 Paris (14^e) Section d'enseignement professionnel du lycée hôtelier Guillaume Tirel, T. 01 44 84 19 00, S
- 75 Paris (17^e) EPMT - CFA Ecole de Paris des Métiers de la table, T. 01 44 09 12 00, A

- ◆ 75 Paris (17^e) Section d'enseignement professionnel du lycée Jean Drouant, T. 01 56 21 01 01, S
- 75 Paris (18^e) CFA Stephenson, T. 01 44 92 88 88, A
- 77 Emerainville CFA UTEC Marne-la-Vallée hôtellerie-restauration, tourisme, T. 01 60 37 52 31, A
- ◆ 78 Guyancourt Lycée d'hôtellerie et de tourisme, T. 01 30 96 12 00, A (avec le CFA TRAJECTOIRE, T. 01 30 96 12 35)
- ◆ 92 Courbevoie Lycée professionnel Paul Painlevé, T. 01 46 91 96 80, S ou A (avec le CFA AGEFA PME Île-de-France, T. 01 49 03 71 20)
- 93 Villepinte CFA CEFAA site Villepinte, T. 01 49 63 42 42, A

MC Cuisinier en desserts de restaurant (1 an)

- 75 Paris (7^e) Section d'enseignement professionnel du lycée privé Albert de Mun, T. 01 43 06 33 09, S (coût du cursus : NC)
- 75 Paris (17^e) EPMT - CFA Ecole de Paris des Métiers de la table, T. 01 44 09 12 00, A
- ◆ 75 Paris (17^e) Section d'enseignement professionnel du lycée Jean Drouant, T. 01 56 21 01 01, S
- ◆ 75 Paris (18^e) CFA hôtelier public Belliard, T. 01 40 25 93 93, A
- 77 Emerainville CFA UTEC Marne-la-Vallée hôtellerie-restauration, tourisme, T. 01 60 37 52 31, A
- ◆ 77 Savigny-le-Temple Lycée professionnel Antonin Carême, T. 01 64 41 92 93, S
- ◆ 78 Guyancourt Lycée d'hôtellerie et de tourisme, T. 01 30 96 12 00, S
- ◆ 91 Etolles Lycée professionnel Château des Coudraies, T. 01 69 89 21 21, S
- ◆ 93 Dugny Section d'enseignement professionnel du lycée polyvalent François Rabelais, T. 01 49 92 90 90, S
- 93 Villepinte CFA CEFAA site Villepinte, T. 01 49 63 42 42, A
- ◆ 94 Sucy-en-Brie Section d'enseignement professionnel du lycée polyvalent Montaleau, T. 01 45 90 25 13, S
- ◆ 94 Vitry-sur-Seine UFA François Rabelais, T. 01 45 73 61 50, A
- ◆ 95 Eragny Lycée Auguste Escoffier, T. 01 34 02 40 80, A (avec le CFA académique de Versailles, T. 01 30 83 42 60)

◆ Établissement public

- Établissement privé (privé sous contrat, reconnu ou consulaire)

Les coûts sont indiqués pour la totalité du cursus.

- S Statut de l'étudiant «Scolaire» (formation temps plein)

- A Statut de l'étudiant «Apprenti» (formation en apprentissage)

NC Non communiqué

Pour obtenir des informations concernant d'autres types d'établissements, consulter le site Internet de l'Onisep, www.onisep.fr. Vous pouvez également vous renseigner dans un CIO (Centre d'information et d'orientation).

Bac pro : Bac professionnel ; BMA : Brevet des métiers d'art ; BP : Brevet professionnel ; CAP : Certificat d'aptitude professionnelle ; CFA : Centre de formation d'apprentis ; CCI : Chambre de commerce et d'industrie ; CS : Certificat de spécialisation ; FCIL : Formation complémentaire d'initiative locale ; IFSI : Institut de formation en soins infirmiers ; LP : Lycée professionnel ; MC : Mention complémentaire.

MC Employé barman (1 an)

- **75 Paris (6^e)** CFA Ferrandi Paris - site de Paris, T. 01 49 54 28 00, **A**
- **75 Paris (16^e)** Lycée professionnel privé Sainte-Thérèse Apprentis d'Auteuil, T. 01 44 14 73 04, **S** (coût du cursus : NC)
- ◆ **75 Paris (18^e)** Lycée professionnel hôtelier Belliard, T. 01 40 25 93 93, **S**
- **77 Emerainville** CFA UTEC Marne-la-Vallée hôtellerie-restauration, tourisme, T. 01 60 37 52 31, **A**
- ◆ **78 Guyancourt** Lycée d'hôtellerie et de tourisme, T. 01 30 96 12 00, **S**
- ◆ **92 Saint-Cloud** Lycée Alberto Santos Dumont, T. 01 41 12 02 50, **S**
- ◆ **93 Dugny** Section d'enseignement professionnel du lycée polyvalent François Rabelais, T. 01 49 92 90 90, **S**
- **93 Villepinte** CFA CEFAA site Villepinte, T. 01 49 63 42 42, **A**
- ◆ **94 Sucy-en-Brie** Section d'enseignement professionnel du lycée polyvalent Montaleau, T. 01 45 90 25 13, **S**
- **95 Cergy** CFA Chambre de métiers et de l'artisanat du Val d'Oise - IMA Cergy, T. 01 34 35 80 36, **A**
- ◆ **95 Eragny** Lycée Auguste Escoffier, T. 01 34 02 40 80, **S**

MC Employé traiteur (1 an)

- **75 Paris (6^e)** CFA Ferrandi Paris - site de Paris, T. 01 49 54 28 00, **A**
- ◆ **75 Paris (17^e)** Section d'enseignement professionnel du lycée Jean Drouant, T. 01 56 21 01 01, **S**
- **77 Emerainville** CFA UTEC Marne-la-Vallée hôtellerie-restauration, tourisme, T. 01 60 37 52 31, **A**
- **78 Versailles** CFA de la Chambre de métiers et de l'artisanat des Yvelines, T. 01 39 55 15 23, **A**
- ◆ **92 Antony** Lycée professionnel Théodore Monod, T. 01 46 11 46 71, **A** (avec le CFA académique de Versailles, T. 01 30 83 42 60)
- **93 Villepinte** CFA CEFAA site Villepinte, T. 01 49 63 42 42, **A**
- ◆ **94 Sucy-en-Brie** Section d'enseignement professionnel du lycée polyvalent Montaleau, T. 01 45 90 25 13, **S**
- ◆ **94 Vitry-sur-Seine** UFA François Rabelais, T. 01 45 73 61 50, **A**
- ◆ **95 Eragny** Lycée Auguste Escoffier, T. 01 34 02 40 80, **S**

MC Organisateur de réceptions (1 an)

- ◆ **78 Guyancourt** Lycée d'hôtellerie et de tourisme, T. 01 30 96 12 00, **A** (avec le CFA TRAJECTOIRE, T. 01 30 96 12 35)
- ◆ **92 Clichy** Lycée René Auffray, T. 01 49 68 90 00, **S**
- ◆ **93 Dugny** Section d'enseignement professionnel du lycée polyvalent François Rabelais, T. 01 49 92 90 90, **S**

MC Sommellerie (1 an)

- **75 Paris (7^e)** Section d'enseignement professionnel du lycée privé Albert de Mun, T. 01 43 06 33 09, **S** (coût du cursus : NC)
- ◆ **75 Paris (14^e)** Lycée hôtelier Guillaume Tirel, T. 01 44 84 19 00, **A** (avec le CFA Paris - Académie - Entreprises PAE, T. 01 44 62 41 48)
- ◆ **75 Paris (14^e)** Section d'enseignement professionnel du lycée hôtelier Guillaume Tirel, T. 01 44 84 19 00, **A**
- **75 Paris (17^e)** Ecole hôtelière de Paris CFA Médéric, T. 01 42 12 62 12, **A**

- **75 Paris (17^e)** EPMT - CFA Ecole de Paris des Métiers de la table, T. 01 44 09 12 00, **A**
- ◆ **78 Guyancourt** Lycée d'hôtellerie et de tourisme, T. 01 30 96 12 00, **A** (avec le CFA TRAJECTOIRE, T. 01 30 96 12 35)
- ◆ **91 Etioilles** Lycée professionnel Château des Coudraies, T. 01 69 89 21 21, **S**

FCIL Mobilité internationale (hôtellerie-restauration) (1 an)

- ◆ **78 Guyancourt** Lycée d'hôtellerie et de tourisme, T. 01 30 96 12 00, **S**

Arts culinaires et entrepreneuriat

- **75 Paris (6^e)** Ferrandi Paris, l'école française de gastronomie et de management hôtelier, T. 01 49 54 28 00, **S** (coût du cursus : 34800 euros)

Manager dans l'hôtellerie restauration

- **75 Paris (6^e)** Ferrandi Paris, l'école française de gastronomie et de management hôtelier, T. 01 49 54 28 00, **S** (coût du cursus : 34800 euros)

Paramédical**Audioprothésiste**

- ◆ **Diplôme d'Etat d'audioprothésiste**
- ◆ **75 Paris (3^e)** Centre de préparation au diplôme d'Etat d'audioprothésiste, T. 01 40 27 22 55, **S**

Ergothérapeute

- ◆ **Diplôme d'Etat d'ergothérapeute**
- **75 Paris (20^e)** ADERE Institut de formation en ergothérapie, T. 01 43 67 15 70, **S** (coût du cursus : 15750 euros)

Partenariat avec l'Université Sorbonne Université après une PACES

- ◆ **78 Les Mureaux** Campus formation du centre hospitalier intercommunal Meulan-Les Mureaux, T. 01 30 91 84 62, **S** ou **A** (avec le CFA ADAFORSS, T. 01 45 61 17 89)
- Partenariat avec l'Université Versailles Saint-Quentin en Yvelines après une PACES et L1 sciences et l'Université Paris Nanterre après une L1 STAPS

- **78 Magny-les-Hameaux** Institut de formation en ergothérapie de l'école d'Assas, T. 01 80 82 49 04, **S** (coût du cursus : 16500 euros)

Partenariat avec l'Université de Versailles Saint-Quentin-en-Yvelines après une PACES et après une L1 sciences

- ◆ **94 Créteil** Institut de formation en ergothérapie, T. 01 45 17 16 05, **S** ou **A** (avec le CFA ADAFORSS, T. 01 45 61 17 89)
- Partenariat avec les Universités de Paris (ex Paris Diderot) et de Paris Est Créteil après une PACES, avec Paris Est Créteil après une L1 STAPS et une L1 Sciences

Infirmier**Diplôme d'Etat d'infirmier**

- ◆ **75 Paris (10^e)** Institut de formation en soins infirmiers Saint-Louis (AP), T. 01 42 49 99 71, **S** ou **A** (avec le CFA ADAFORSS, T. 01 45 61 17 89)
- ◆ **75 Paris (12^e)** Institut de formation en soins infirmiers - Campus Picpus (AP), T. 01 40 27 51 09/10/11, **S** ou **A** (avec le CFA ADAFORSS, T. 01 45 61 17 89)

- **75 Paris (12^e)** Institut de formation en soins infirmiers les Diaconesses, T. 01 43 41 41 41, **S** (coût du cursus : 2367 euros)

- ◆ **75 Paris (13^e)** Institut de formation en soins infirmiers - hôpital Pitié-Salpêtrière (AP), T. 01 42 16 07 10, **S** ou **A** (avec le CFA ADAFORSS, T. 01 45 61 17 89)

- **75 Paris (14^e)** Institut de formation en soins infirmiers - hôpital Saint-Joseph, T. 01 44 12 35 23, **S** (coût du cursus : 1500 euros) ou **A** (avec le CFA ADAFORSS, T. 01 45 61 17 89)

- ◆ **75 Paris (14^e)** Institut de formation en soins infirmiers Virginie Olivier CH Sainte-Anne, T. 01 45 65 88 36, **S**

- **75 Paris (14^e)** Institut régional de formation sanitaire et sociale de la Croix-Rouge, T. 01 44 43 58 00, **S** (coût du cursus : 3990 euros) ou **A** (avec le CFA ADAFORSS, T. 01 45 61 17 89)

- ◆ **75 Paris (18^e)** Institut de formation en soins infirmiers Bichat Claude Bernard (AP), T. 01 44 85 28 00, **S** ou **A** (avec le CFA ADAFORSS, T. 01 45 61 17 89)

- ◆ **75 Paris (18^e)** Institut de formation en soins infirmiers Lycée Rabelais, T. 01 53 09 13 08, **S**

- ◆ **75 Paris (20^e)** Institut de formation en soins infirmiers Tenon (AP), T. 01 43 79 92 00, **S** ou **A** (avec le CFA ADAFORSS, T. 01 45 61 17 89)

- ◆ **77 Coulommiers** Institut de formation en soins infirmiers hôpital Abel Leblanc, T. 01 64 65 73 11, **S**

- ◆ **77 Fontainebleau** Institut de formation en soins infirmiers du Centre Hospitalier du sud Seine-et-Marne, T. 01 60 74 10 29, **S** ou **A** (avec le CFA ADAFORSS, T. 01 45 61 17 89)

- ◆ **77 Meaux** Institut de formation en soins infirmiers du centre hospitalier, T. 01 64 35 21 50, **S**

- ◆ **77 Melun** Institut de formation en soins infirmiers du centre hospitalier Marc Jacquet, T. 01 64 71 62 36, **S**

- ◆ **77 Montereau-Fault-Yonne** Institut de formation en soins infirmiers du centre hospitalier, T. 01 64 31 64 26, **S** ou **A** (avec le CFA ADAFORSS, T. 01 45 61 17 89)

- ◆ **77 Provins** Institut de formation en soins infirmiers du centre hospitalier Léon-Binet, T. 01 64 60 40 80, **S**

- ◆ **77 Serris** Institut de formation en soins infirmiers du centre hospitalier, T. 01 60 95 78 67, **S**

- **78 Le Mesnil-Saint-Denis** Institut de formation en soins infirmiers - Institut MGEN de la Verrière, T. 01 39 38 79 60, **S** (coût du cursus : 8500 euros) ou **A** (avec le CFA ADAFORSS, T. 01 45 61 17 89)

- ◆ **78 Les Mureaux** Campus formation du centre hospitalier intercommunal Meulan-Les Mureaux, T. 01 30 91 84 62, **S** ou **A** (avec le CFA ADAFORSS, T. 01 45 61 17 89)

- **78 Mantes-la-Jolie** Institut régional de formation sanitaire et sociale de la Croix-Rouge, T. 01 30 33 59 49, **S** (coût du cursus : 3990 euros)

- ◆ **78 Poissy** Institut de formation en soins infirmiers CHI Poissy St Germain, T. 01 39 27 50 28, **S**

- ◆ **78 Rambouillet** Institut de formation en soins infirmiers - Centre hospitalier, T. 01 34 83 77 01, **S**

- ◆ **78 Saint-Germain-en-Laye** Institut de formation en soins infirmiers - CHI Poissy St Germain, T. 01 39 27 42 91, **S**

- ◆ **78 Versailles** Institut de formation en soins infirmiers CH Versailles, T. 01 39 63 93 38, **S**

- ◆ **91 Corbeil-Essonnes** Institut de formation en soins infirmiers CH Sud francilien, T. 01 69 22 84 00, **S**

- ◆ **91 Epinay-sur-Orge** Institut de formation en soins infirmiers, T. 01 69 25 43 16, **S**

- ◆ **91 Etampes** Institut de formation en soins infirmiers CH Barthélemy Durand, T. 01 69 92 52 71, **S**

- ◆ **91 Longjumeau** Institut de formation en soins infirmiers - GH Nord Essonne - Site de Longjumeau, T. 01 64 54 32 89, **S** ou **A** (avec le CFA ADAFORSS, T. 01 45 61 17 89)

- ◆ **91 Orsay** Institut de formation en soins infirmiers - GH Nord Essonne - Site d'Orsay, T. 01 69 29 76 22, **S**

- ◆ **92 Boulogne-Billancourt** Institut de formation en soins infirmiers - hôpital Ambroise Paré (AP), T. 01 49 09 57 46, **S** ou **A** (avec le CFA ADAFORSS, T. 01 45 61 17 89)

- ◆ **92 Clamart** Institut de formation en soins infirmiers - hôpital Antoine Bécère (AP), T. 01 45 37 45 11, **S** ou **A** (avec le CFA ADAFORSS, T. 01 45 61 17 89)

- ◆ **92 Clichy** Institut de formation en soins infirmiers Beaujon - René Auffray (AP), T. 01 49 68 91 60, **S** ou **A** (avec le CFA ADAFORSS, T. 01 45 61 17 89)

- ◆ **92 Colombes** Institut de formation en soins infirmiers - hôpital Louis Mourier (AP), T. 01 47 60 61 11, **S** ou **A** (avec le CFA ADAFORSS, T. 01 45 61 17 89)

- ◆ **92 Garches** Institut de formation en soins infirmiers - hôpital Poincaré (AP), T. 01 47 41 28 67, **S** ou **A** (avec le CFA ADAFORSS, T. 01 45 61 17 89)

- ◆ **92 Nanterre** Institut de formation en soins infirmiers de l'hôpital Max Fourestier, T. 01 49 03 41 70, **S** ou **A** (avec le CFA ADAFORSS, T. 01 45 61 17 89)

- ◆ **92 Puteaux** Institut de formation en soins infirmiers institut hospitalier franco-britannique, T. 01 41 45 66 01/02, **S** (coût du cursus : 2100 euros) ou **A** (avec le CFA ADAFORSS, T. 01 45 61 17 89)

- ◆ **92 Rueil-Malmaison** Institut de formation en soins infirmiers du centre hospitalier départemental Stell, T. 01 47 16 95 31, **S** ou **A** (avec le CFA ADAFORSS, T. 01 45 61 17 89)

- **92 Suresnes** Institut de formation en soins infirmiers - hôpital Foch, T. 01 46 25 21 82, **S** (coût du cursus : 1000 euros) ou **A** (avec le CFA ADAFORSS, T. 01 45 61 17 89)

- **93 Aubervilliers** Centre de formation Louise Couvé, T. 01 48 11 49 30, **S** (coût du cursus : 2772 euros) ou **A** (avec le CFA ADAFORSS, T. 01 45 61 17 89)

- ◆ **93 Aulnay-sous-Bois** Institut de formation en soins infirmiers de l'hôpital Robert Ballanger, T. 01 49 36 71 09 / 10, **S**

- ◆ **93 Bobigny** Institut de formation en soins infirmiers - hôpital Avicenne (AP), T. 01 48 95 57 61, **S** ou **A** (avec le CFA ADAFORSS, T. 01 45 61 17 89)

- ◆ **93 Bondy** Institut de formation en soins infirmiers - hôpital Jean Verdier (AP), T. 01 48 02 65 88, **S** ou **A** (avec le CFA ADAFORSS, T. 01 45 61 17 89)

● **93 Montreuil** Institut de formation paramédicale et sociale de la Croix Saint-Simon, T. 01 41 58 56 70, **S** (coût du cursus : 1800 euros)

◆ **93 Neuilly-sur-Marne** Institut de formation en soins infirmiers de l'EPS de Ville-Evrard, T. 01 43 09 31 96 / 27, **S**

◆ **93 Neuilly-sur-Marne** Institut de formation interhospitalier Théodore Simon, T. 01 49 44 36 00, **S**

◆ **93 Saint-Denis** Institut de formation en soins infirmiers de l'hôpital Delafontaine, T. 01 42 35 60 31, **S** ou **A** (avec le CFA ADAFORSS, T. 01 45 61 17 89)

◆ **94 Créteil** Institut de formation en soins infirmiers - hôpital Henri Mondor (AP), T. 01 49 81 46 96, **S** ou **A** (avec le CFA ADAFORSS, T. 01 45 61 17 89)

◆ **94 Ivry-sur-Seine** Institut de formation en soins infirmiers - hôpital Charles Foix (AP), T. 01 49 59 42 30, **S** ou **A** (avec le CFA ADAFORSS, T. 01 45 61 17 89)

◆ **94 La Queue-en-Brie** Institut de formation en soins infirmiers Séraphine de Senlis, T. 01 45 93 71 97, **S**

◆ **94 Le Kremlin-Bicêtre** Institut de formation en soins infirmiers - Bicêtre (AP), T. 01 45 21 24 78, **S** ou **A** (avec le CFA ADAFORSS, T. 01 45 61 17 89)

◆ **94 Limeil-Brévannes** Institut de formation en soins infirmiers-hôpital Emile Roux (AP), T. 01 45 95 80 87, **S** ou **A** (avec le CFA ADAFORSS, T. 01 45 61 17 89)

◆ **94 Saint-Maurice** Institut de formation en soins infirmiers Jean-Baptiste Pussin, T. 01 43 96 60 59, **S**

◆ **94 Villejuif** Institut de formation en soins infirmiers du Groupe Hospitalier Paul Guiraud, T. 01 42 11 71 38, **S** ou **A** (avec le CFA ADAFORSS, T. 01 45 61 17 89)

◆ **94 Villeneuve-Saint-Georges** Institut de formation en soins infirmiers du centre hospitalier intercommunal de Villeneuve-St-Georges, T. 01 43 86 23 73, **S**

◆ **95 Argenteuil** Institut de formation en soins infirmiers C. Claudel CH Victor Dupouy, T. 01 34 23 27 01, **S** ou **A** (avec le CFA ADAFORSS, T. 01 45 61 17 89)

◆ **95 Beaumont-sur-Oise** Institut de formation en soins infirmiers de Beaumont, T. 01 30 28 36 38, **S**

◆ **95 Eaubonne** Institut de formation en soins infirmiers Françoise Dolto de l'hôpital Simone Veil, T. 01 34 06 60 27, **S**

◆ **95 Gonesse** Institut de formation en soins infirmiers Schweitzer du CH de Gonesse, T. 01 34 53 20 27, **S** ou **A** (avec le CFA ADAFORSS, T. 01 45 61 17 89)

◆ **95 Moisselles** Institut de formation en soins infirmiers de l'hôpital Roger Prévot, T. 01 39 35 66 39, **S** ou **A** (avec le CFA ADAFORSS, T. 01 45 61 17 89)

◆ **95 Pontoise** Institut de formation en soins infirmiers CH René Dubos, T. 01 30 75 43 43, **S**

● **95 Sarcelles** Fondation Léonie Chaptal, T. 01 39 90 58 45, **S** (coût du cursus : NC) ou **A** (avec le CFA ADAFORSS, T. 01 45 61 17 89)

Manipulateur en électroradiologie médicale

Diplôme d'Etat de manipulateur d'électroradiologie médicale

◆ **75 Paris (12^e)** Institut de formation de manipulateurs d'électroradiologie médicale (AP), T. 01 40 27 51 55, **S**

◆ **78 Poissy** Institut de formation de manipulateurs d'électroradiologie médicale IFMEM CHI Poissy et Saint-Germain-en-Laye, T. 01 39 27 47 33, **S**

◆ **91 Corbeil-Essonnes** Institut formation manipulateurs d'électroradiologie CH Sud-Franciilien, T. 01 61 69 66 63, **S**

Masseur kinésithérapeute

Diplôme d'Etat de masseur kinésithérapeute

● **75 Paris (7^e)** Institut de formation en masso-kinésithérapie Valentin Haüy, T. 01 44 49 27 27, **S** (coût du cursus : 0 euros)

Formation réservée aux étudiants déficients visuels

● **75 Paris (12^e)** Ecole de kinésithérapie de Paris - ADERF, T. 01 43 45 10 50, **S** (coût du cursus : 35400 euros)

Partenariat avec les Universités de Paris (ex Paris Descartes-Paris Diderot), Sorbonne université et Paris-Est Créteil après une PACES ; avec l'Université de Paris après une L1 STAPS et une L1 sciences pour la santé

● **75 Paris (13^e)** Institut de formation en masso-kinésithérapie (AP), T. 01 42 16 60 99, **S**

Partenariat avec les universités de Paris (ex Paris Descartes - Paris Diderot), Sorbonne université et Paris-Est Créteil après une PACES, avec les Universités de Paris et Paris-Est Créteil après une L1 STAPS

● **75 Paris (15^e)** Ecole d'Assas en masso-kinésithérapie, en pédicurie-podologie, T. 01 45 57 23 20, **S** (coût du cursus : 37000 euros) ou **A** (avec le CFA ADAFORSS, T. 01 45 61 17 89)

Partenariat avec les universités de Paris (ex Paris Descartes - Paris Diderot), Saclay (ex Paris Sud), Paris-Est et Versailles Saint-Quentin-en-Yvelines après une PACES, avec les universités de Paris, Evry-Val-d'Essonne et Paris Saclay après une L1 STAPS, avec les universités de Cergy, Paris et Versailles Saint-Quentin-en-Yvelines après une L1 sciences

● **75 Paris (15^e)** Fondation EFOM Boris Dolto, T. 01 45 58 56 56, **S** (coût du cursus : 35520 euros)

Partenariat avec les Universités de Paris (ex Paris Descartes- Paris Diderot) et Saclay (ex Paris Sud) après une PACES, avec Paris Créteil et Paris Saclay après une L1 STAPS et avec Paris Saclay après une L1 sciences

● **75 Paris (15^e)** Institut de formation en masso-kinésithérapie Saint-Michel, T. 01 56 08 35 40, **S** (coût du cursus : 36400 euros)

Partenariat avec l'Université Versailles Saint-Quentin-en-Yvelines après une PACES et une L1 sciences, avec Paris Saclay (ex Paris sud) après une PACES et une L1 STAPS, avec Evry-Val-d'Essonne après une L1 STAPS

◆ **78 Les Mureaux** Campus formation du centre hospitalier intercommunal Meulan-Les Mureaux, T. 01 30 91 84 62, **S**

Partenariat avec l'Université Versailles Saint-Quentin-en-Yvelines après une PACES et L1 sciences et avec l'Université Paris Nanterre après une L1 STAPS

● **93 Saint-Denis** Centre européen d'enseignement en rééducation et réadaptation fonctionnelle, T. 01 48 09 04 57, **S** (coût du cursus : 35600 euros) ou **A** (avec le CFA ADAFORSS, T. 01 45 61 17 89)

Partenariat avec les Universités Paris Saclay (ex Paris Sud), Paris-Est Créteil Val-de-Marne - UPEC, Paris (ex Paris Descartes), Paris 13 et Versailles Saint-Quentin-en-Yvelines après une PACES, avec les Universités de Paris, Paris Saclay, Paris Nanterre, Paris 13 et Evry après une L1 STAPS, avec Paris Saclay, Paris 13 et Versailles Saint-Quentin-en-Yvelines après une L1 sciences

● **93 Saint-Ouen** Ecole supérieure de masseurs-kinésithérapeutes ostéopathes et pédicures Danhier, T. 01 48 74 62 87, **S** (coût du cursus : 35350 euros)

Partenariat avec l'Université Sorbonne université après une PACES

◆ **94 Saint-Maurice** Ecole nationale de kinésithérapie et de rééducation - les hôpitaux de Saint-Maurice, T. 01 43 96 64 64, **S** ou **A** (avec le CFA ADAFORSS, T. 01 45 61 17 89)

Partenariat avec les Universités Paris-Saclay (ex Paris-Sud), Paris-Est Créteil Val-de-Marne UPEC après une PACES et une L1 STAPS, avec Paris 13 après une PACES, une L1 STAPS et une L1 sciences, avec l'Université de Paris (ex Paris Diderot) après une PACES

● **94 Villejuif** Centre Paul et Liliane Guinot, T. 01 46 78 01 00, **S** (coût du cursus : 0 euros)

Formation réservée aux étudiants déficients visuels

Orthopédiste orthésiste podologue

Orthopédiste orthésiste podologue

● **78 Poissy** Institut de formation d'orthopédiste-orthésiste de l'ACPPAV, T. 01 39 22 10 60, **S** (coût du cursus : 12195 euros)

Orthophoniste

Certificat de capacité d'orthophoniste

◆ **75 Paris (13^e)** Département d'orthophonie Pitié-Salpêtrière Sorbonne Université, T. 01 40 77 98 33, **S**

Orthoptiste

Certificat de capacité d'orthoptiste

◆ **75 Paris (6^e)** UFR Médecine de Paris Descartes - Faculté de médecine, T. 01 53 10 46 00, **S**

◆ **75 Paris (13^e)** Département d'orthoptie, T. 01 40 77 95 37, **S**

Ostéopathe

Diplôme d'ostéopathe

● **75 Paris (5^e)** IDO PARIS - Institut Dauphine d'ostéopathie, T. 01 43 26 56 77, **S** (coût du cursus : 44950 euros)

● **75 Paris (15^e)** Ecole d'ostéopathie de Paris, T. 01 47 94 98 98, **S** (coût du cursus : 39950 euros)

● **77 Champs-sur-Marne** Ecole Supérieure d'Ostéopathie, T. 01 64 61 66 21, **S** (coût du cursus : 47760 euros)

● **77 Lognes** Institut supérieur d'ostéopathie de Paris, T. 01 60 37 61 60, **S** (coût du cursus : 41676 euros)

● **92 Nanterre** Conservatoire supérieur d'ostéopathie, T. 01 56 05 81 00, **S** (coût du cursus : 42900 euros)

● **93 Saint-Denis** CEESO Paris Centre européen d'enseignement supérieur de l'ostéopathie, T. 01 48 09 47 49, **S** (coût du cursus : 42000 euros)

● **93 Saint-Ouen** Ecole supérieure de masseurs-kinésithérapeutes ostéopathes et pédicures Danhier, T. 01 48 74 62 87, **S** (coût du cursus : 38000 euros)

● **94 Cachan** Ecole supérieure de biomécanique appliquée à l'ostéopathie, T. 01 47 40 90 50, **S** (coût du cursus : 41700 euros)

● **95 Cergy** HOLISTEA - Ecoles européennes d'ostéopathie, T. 01 34 33 71 50, **S** (coût du cursus : 44200 euros)

Pédicure-Podologue

Diplôme d'Etat de pédicure-podologue

● **75 Paris (1^{er})** Institut national de podologie, T. 01 42 61 74 50, **S** (coût du cursus : 28500 euros)

● **75 Paris (10^e)** Institut de formation en pédicure-podologie Afrep, T. 01 57 27 95 16, **S** (coût du cursus : 26885 euros)

Partenariat avec l'Université de Paris (ex Paris Diderot) après une PACES

● **75 Paris (15^e)** Ecole d'Assas en masso-kinésithérapie, en pédicurie-podologie, T. 01 45 57 23 20, **S** (coût du cursus : 29970 euros)

◆ **Établissement public**

● **Établissement privé** (privé sous contrat, reconnu ou consulaire)

Les coûts sont indiqués pour la totalité du cursus.

S Statut de l'étudiant «Scolaire» (formation temps plein)

A Statut de l'étudiant «Apprenti» (formation en apprentissage)

NC Non communiqué

Pour obtenir des informations concernant d'autres types d'établissements, consulter le site Internet de l'Onisep, www.onisep.fr. Vous pouvez également vous renseigner dans un CIO (Centre d'information et d'orientation).

Bac pro : Bac professionnel ; BMA : Brevet des métiers d'art ; BP : Brevet professionnel ; CAP : Certificat d'aptitude professionnelle ; CFA : Centre de formation d'apprentis ; CCI : Chambre de commerce et d'industrie ; CS : Certificat de spécialisation ; FCIL : Formation complémentaire d'initiative locale ; IFSI : Institut de formation en soins infirmiers ; LP : Lycée professionnel ; MC : Mention complémentaire.

- **75 Paris (15^e)** Fondation EFOM Boris Dolto, T. 01 45 58 56 56, **S** (coût du cursus : 28620 euros)
Partenariat avec les Universités de Paris (ex Paris Diderot - Paris Descartes) et Paris Saclay (ex Paris Sud) après une PACES et une L1 STAPS, avec les Universités de Paris et Paris Saclay après une L1 sciences
- **93 Saint-Ouen** Ecole supérieure de masseurs-kinésithérapeutes ostéopathes et pédicures Danhier, T. 01 48 74 62 87, **S** (coût du cursus : 29850 euros)
Partenariat avec l'Université Sorbonne université après une PACES

Psychologue

- Diplôme de psychologue de l'école de psychologues praticiens de l'institut catholique de Paris
- **75 Paris (6^e)** Ecole de psychologues praticiens de Paris, T. 01 53 63 81 81, **S** (coût du cursus : 29500 euros)

Psychomotricien

- Diplôme d'Etat de psychomotricien
- ◆ **75 Paris (13^e)** Institut de formation en psychomotricité - Sorbonne Université, T. 01 40 77 95 71, **S**
 - **75 Paris (15^e)** Institut supérieur de rééducation psychomotrice, T. 01 58 17 18 50, **S** (coût du cursus : 30600 euros) ou **A** (avec le CFA ADAFORSS, T. 01 45 61 17 89)
 - ◆ **78 Les Mureaux** Campus formation du centre hospitalier intercommunal Meulan-Les Mureaux, T. 01 30 91 84 62, **S** ou **A** (avec le CFA ADAFORSS, T. 01 45 61 17 89)
Partenariat avec l'Université de Versailles Saint-Quentin-en-Yvelines après une PACES et l'Université Paris Nanterre après une L1 STAPS

Autres formations paramédicales

- BP Préparateur en pharmacie (2 ans)
- **75 Paris (20^e)** CFA de la pharmacie Paris Ile-de-France, T. 01 43 56 30 30, **A**
 - **77 Meaux** Lycée professionnel Jean Rose - secteur tertiaire, sanitaire et social, T. 01 60 09 88 50, **A** (avec le CFA de la pharmacie, santé, sanitaire et social ACPPAV - site de Juvisy, T. 01 69 21 92 16)
 - **78 Poissy** CFA de la pharmacie, santé, sanitaire et social ACPPAV - site de Poissy, T. 01 39 22 10 60, **A**
 - **91 Juvisy-sur-Orge** CFA de la pharmacie, santé, sanitaire et social ACPPAV - site de Juvisy, T. 01 69 21 92 16, **A**
 - ◆ **93 Romainville** Section d'enseignement professionnel du lycée polyvalent Liberté, T. 01 41 83 24 90, **A** (avec le CFA de la pharmacie Paris Ile-de-France, T. 01 43 56 30 30)

FCIL Assistant de régulation médicale (6 mois)

- ◆ **75 Paris (18^e)** Institut de formation en soins infirmiers Lycée Rabelais, T. 01 53 09 13 08, **S**

FCIL Assistant en cabinet médical (1 an)

- ◆ **93 Bondy** Lycée Madeleine Vionnet, T. 01 55 89 09 90, **S**

Préparateur en pharmacie hospitalière

- ◆ **75 Paris (12^e)** Centre de formation de préparateurs en pharmacie hospitalière Salpêtrière (AP), T. 01 40 27 51 57, **S** ou **A** (avec le CFA Paris - Académie - Entreprises, T. 01 44 62 41 48)

Secrétaire-assistant médico-social

- **91 Evry-Courcouronnes** CFA Faculté des métiers de l'Essonne - site d'Evry, T. 01 60 79 74 00, **A**
- **95 Enghien-les-Bains** CFA GESCIA - Site d'Enghien-les-Bains, T. 01 30 10 80 95, **A**

Social

Assistant de service social

- Diplôme d'Etat d'assistant de service social
- **75 Paris (10^e)** Institut régional du travail social - Île-de-France, T. 01 73 79 51 00, **S** (coût du cursus : 1707 euros)
 - **75 Paris (14^e)** Ecole supérieure de travail social, T. 01 44 16 81 81, **S** (coût du cursus : 1800 euros)
 - ◆ **75 Paris (16^e)** IUT Paris Descartes, T. 01 76 53 47 00, **S**
 - ◆ **75 Paris (18^e)** Ecole de travail social du lycée François Rabelais, T. 01 53 09 13 21, **S**
 - **75 Paris (18^e)** Ecole normale sociale, T. 01 40 38 67 00, **S** (coût du cursus : 1500 euros)
 - ◆ **75 Paris (19^e)** Ecole de service social de la CRAMIF, T. 01 44 65 79 86, **S**
 - ◆ **78 Versailles** Institut de formation sociale des Yvelines, T. 01 39 23 15 50, **S**
 - **91 Evry-Courcouronnes** Institut de recherche et formation à l'action sociale de l'Essonne, T. 01 60 79 47 47, **S** (coût du cursus : 1470 euros)
 - ◆ **92 Montrouge** IRTS Ile-de-France Montrouge Neuilly-sur-Marne, T. 01 40 92 01 02, **S**
 - ◆ **93 Bobigny** IUT de Bobigny (Département CS), T. 01 48 38 88 34 (ou 7372), **S**
 - ◆ **93 Neuilly-sur-Marne** IRTS Ile-de-France Montrouge Neuilly-sur-Marne, T. 01 49 44 67 10, **S**

- **95 Cergy** Ecole pratique de service social, T. 01 30 75 62 96, **S** (coût du cursus : 1500 euros) ou **A** (avec le CFA ADAFORSS, T. 01 45 61 17 89)

Éducateur de jeunes enfants

- Diplôme d'Etat d'éducateur de jeunes enfants
- **75 Paris (6^e)** Ecole de formation psychopédagogique (EFPP), T. 01 44 39 71 30, **S** (coût du cursus : 2200 euros)
 - **75 Paris (10^e)** Institut régional du travail social - Île-de-France, T. 01 73 79 51 00, **S** (coût du cursus : 1707 euros)
 - **75 Paris (14^e)** Ecole supérieure de travail social, T. 01 44 16 81 81, **S** (coût du cursus : 1800 euros)
 - **75 Paris (19^e)** Centre de formation Saint-Honoré, T. 01 42 88 80 80, **S** (coût du cursus : 1050 euros) ou **A** (avec le CFA ADAFORSS, T. 01 45 61 17 89)

- **78 Buc** Buc ressources, T. 01 39 20 19 94, **S** (coût du cursus : 1800 euros)
- **91 Evry-Courcouronnes** Institut de recherche et formation à l'action sociale de l'Essonne, T. 01 60 79 47 47, **S** (coût du cursus : 1470 euros)
- **92 Malakoff** L'Horizon - Centre de formation aux métiers de la petite enfance, T. 01 55 48 93 50, **S** (coût du cursus : 1116 euros) ou **A** (avec le CFA ADAFORSS, T. 01 45 61 17 89)
- ◆ **92 Montrouge** IRTS Ile-de-France Montrouge Neuilly-sur-Marne, T. 01 40 92 01 02, **S**
- ◆ **93 Aubervilliers** Centre d'études et de recherche pour la petite enfance, T. 01 48 34 67 26, **S** ou **A** (avec le CFA ADAFORSS, T. 01 45 61 17 89)
- ◆ **93 Neuilly-sur-Marne** IRTS Ile-de-France Montrouge Neuilly-sur-Marne, T. 01 49 44 67 10, **S**
- **95 Cergy** Ecole pratique de service social, T. 01 30 75 62 96, **S** (coût du cursus : 1500 euros) ou **A** (avec le CFA ADAFORSS, T. 01 45 61 17 89)

Éducateur spécialisé

- Diplôme d'Etat d'éducateur spécialisé
- **75 Paris (6^e)** Ecole de formation psychopédagogique (EFPP), T. 01 44 39 71 30, **S** (coût du cursus : 2500 euros)
 - **75 Paris (10^e)** Institut régional du travail social - Île-de-France, T. 01 73 79 51 00, **S** (coût du cursus : 1707 euros) ou **A** (avec le CFA ADAFORSS, T. 01 45 61 17 89)
 - **75 Paris (14^e)** Ecole supérieure de travail social, T. 01 44 16 81 81, **S** (coût du cursus : 1800 euros)
 - **75 Paris (19^e)** Centre de formation Saint-Honoré, T. 01 42 88 80 80, **S** (coût du cursus : 1050 euros)
 - **78 Buc** Buc ressources, T. 01 39 20 19 94, **S** (coût du cursus : 1800 euros) ou **A** (avec le CFA ADAFORSS, T. 01 45 61 17 89)
 - **91 Evry-Courcouronnes** Institut de recherche et formation à l'action sociale de l'Essonne, T. 01 60 79 47 47, **S** (coût du cursus : 1470 euros)
 - ◆ **92 Montrouge** IRTS Ile-de-France Montrouge Neuilly-sur-Marne, T. 01 40 92 01 02, **S**
 - **93 Aubervilliers** CFPES-CEMEA Ile-de-France, T. 01 48 11 27 90, **S** (coût du cursus : 2100 euros)
 - ◆ **93 Neuilly-sur-Marne** IRTS Ile-de-France Montrouge Neuilly-sur-Marne, T. 01 49 44 67 10, **S**
 - ◆ **94 Le Kremlin-Bicêtre** Section d'enseignement professionnel du lycée polyvalent Pierre Brossollette, T. 01 46 58 36 76, **S**
 - **95 Cergy** Ecole pratique de service social, T. 01 30 75 62 96, **S** (coût du cursus : 1500 euros) ou **A** (avec le CFA ADAFORSS, T. 01 45 61 17 89)

Éducateur technique spécialisé

- Diplôme d'Etat d'éducateur technique spécialisé
- **75 Paris (14^e)** Ecole supérieure de travail social, T. 01 44 16 81 81, **S** (coût du cursus : 15000 euros)

Autres formations

- CAP Accompagnant éducatif petite enfance (1 an)
- **75 Paris (6^e)** Section d'enseignement professionnel du lycée privé Carcado-Saisseval, T. 01 45 48 43 46, **A** (avec le CFA CERFAL, T. 01 40 52 28 70)

Soins, esthétique

Esthétique - Coiffure

- CAP Esthétique cosmétique parfumerie (1 an)
- ◆ **75 Paris (12^e)** Section d'enseignement professionnel du lycée Elisa Lemonnier, T. 01 43 45 82 21, **S**
 - **75 Paris (18^e)** CFA de la coiffure Ambroise Croizat, T. 01 40 36 00 88, **A**
 - **92 Nanterre** CFA IFPM, T. 01 41 20 90 00, **A**
 - **93 Bobigny** CFA Campus des métiers et de l'entreprise, T. 01 41 83 38 38, **A**
 - **94 Saint-Maur-des-Fossés** CFA de la Chambre de métiers et de l'artisanat du Val de Marne, T. 01 49 76 50 30, **A**

CAP Métiers de la coiffure (1 an)

- ◆ **75 Paris (12^e)** Section d'enseignement professionnel du lycée Elisa Lemonnier, T. 01 43 45 82 21, **S**
- **75 Paris (18^e)** CFA de la coiffure Ambroise Croizat, T. 01 40 36 00 88, **A**
- **92 Nanterre** CFA IFPM, T. 01 41 20 90 00, **A**
- **93 Bobigny** LP privé Marcel Lamy, T. 01 41 60 56 67, **S** (coût du cursus : 990 euros)
- **94 Saint-Maur-des-Fossés** CFA de la Chambre de métiers et de l'artisanat du Val de Marne, T. 01 49 76 50 30, **A**

Parfums

- Assistant(e) technique des laboratoires parfum cosmétique et arômes
- **78 Versailles** ISIPCA, T. 01 39 23 70 00, **S** (coût du cursus : 16000 euros)
- Préparateur en parfum, cosmétique et arômes
- **78 Versailles** ISIPCA, T. 01 39 23 70 00, **A** (avec le CFA Institut supérieur international du parfum, de la cosmétique et des arômes alimentaires, T. 01 39 23 70 00)

Transport, logistique

MC Accueil dans les transports (1 an)

- ◆ 75 Paris (15^e) LP Beaugrenelle, T. 01 45 77 56 44, **A** (avec le CFA Ferroviaire d'Ile-de-France, T. 01 70 64 26 73)
- ◆ 92 Courbevoie Lycée professionnel Paul Painlevé, T. 01 46 91 96 80, **A** (avec le CFA AGEFA PME Ile-de-France, T. 01 49 03 71 20)
- 93 Tremblay-en-France CFA CAMAS, T. 01 56 48 09 10, **A**
- 94 Rungis CFA CAMAS (annexe), T. 01 41 73 01 50, **A**
- 95 Bonneuil-en-France CFA des métiers de l'aérien, T. 01 48 16 23 34, **A**

FCIL Aide déclarant des douanes (1 an)

- ◆ 93 Tremblay-en-France Lycée professionnel Hélène Boucher, T. 01 48 60 62 32, **S**

Bachelor achats et logistique

- 75 Paris (11^e) Ecole supérieure de gestion et commerce international - Pôle ESG, T. 01 55 25 46 27, **S** (coût du cursus : 22350 euros)

Opérateur de transports multimodaux et internationaux

- ◆ 75 Paris (3^e) Institut national des transports internationaux et des ports, T. 01 40 27 23 31, **S**

Technicien supérieur des transports de personnes

- 77 Croissy-Beaubourg CFA transport, logistique, voyageurs, T. 01 60 95 10 44, **A**
- 77 Noisiel CFA de la mobilité urbaine durable, T. 01 60 05 00 60, **A**

Technicien supérieur en méthodes et exploitation logistique

- 77 Noisiel CFA transport et logistique AFTRAL - Noisiel, T. 01 64 11 59 60, **A**
- 77 Savigny-le-Temple CFA transport et logistique AFTRAL - Savigny-le-Temple, T. 01 64 19 05 54, **A**
- 92 Gennevilliers CFA transport et logistique AFTRAL - Gennevilliers, T. 01 41 47 97 00, **A**
- 94 Rungis CFA transport et logistique AFTRAL - Rungis, T. 01 49 78 21 21, **A**

Autres formations

Communication

Certificat de l'Institut supérieur de formation au journalisme

- 75 Paris (11^e) Institut supérieur de formation au journalisme, T. 01 45 53 19 91, **S** (coût du cursus : NC)

Droit

Double cursus droit-gestion ESDHEM

- 92 Courbevoie SKEMA Business School, T. 01 41 16 74 61, **S** (coût du cursus : 27500 euros) ou **A** (avec le CFA SACEF, T. 01 78 09 88 51)

Préparation spécifique aux instituts d'études politiques (IEP)

- 75 Paris (10^e) Lycée privé Rocroy Saint-Vincent-de-Paul, T. 01 44 63 18 00, **S** (coût du cursus : NC)

Langues - Management

Diplôme de l'ISIT

- 94 Arcueil Institut de management et de communication interculturels, T. 01 42 22 33 16, **S** (coût du cursus : 44625 euros) ou **A** (possible en 5^e année) (avec le CFA CERFAL, T. 01 40 52 28 70)

Sécurité

FCIL Technicien en système sécurité incendie (1 an)

- ◆ 95 Ermont Lycée des métiers Gustave Eiffel, T. 01 34 14 17 32, **S**

Cadet de la République de la police nationale

- ◆ 91 Draveil Lycée professionnel Nadar, T. 01 69 40 38 10, **S**
- ◆ 92 Courbevoie Lycée professionnel Paul Painlevé, T. 01 46 91 96 80, **S**

Technicien de maintenance et de travaux en systèmes de sécurité incendie

- 92 Issy-les-Moulineaux CFA AFORP - site d'Issy-les-Moulineaux, T. 01 41 46 09 10, **A**

◆ Établissement public

● Établissement privé (privé sous contrat, reconnu ou consulaire)

Les coûts sont indiqués pour la totalité du cursus.

S Statut de l'étudiant «Scolaire» (formation temps plein)

A Statut de l'étudiant «Apprenti» (formation en apprentissage)

NC Non communiqué

Pour obtenir des informations concernant d'autres types d'établissements, consulter le site Internet de l'Onisep, www.onisep.fr. Vous pouvez également vous renseigner dans un CIO (Centre d'information et d'orientation).

Bac pro : Bac professionnel ; BMA : Brevet des métiers d'art ; BP : Brevet professionnel ; CAP : Certificat d'aptitude professionnelle ; CFA : Centre de formation d'apprentis ; CCI : Chambre de commerce et d'industrie ; CS : Certificat de spécialisation ; FCIL : Formation complémentaire d'initiative locale ; IFSI : Institut de formation en soins infirmiers ; LP : Lycée professionnel ; MC : Mention complémentaire.

LES CPGE

INFO : PAGE 12

Inscriptions : www.parcoursup.fr

CPGE scientifiques

◆ Établissements publics

Légende : voir p. 82

Établissements	LV	1 ^{re} année	2 ^e année
75 Paris 3^e ◆ Lycée Turgot 69 rue de Turbigo T. 01 53 01 14 10	Allemand Anglais Espagnol	PCSI	PC
75 Paris 4^e ◆ Lycée Charlemagne 14 rue Charlemagne T. 01 53 01 98 30	Allemand Anglais Espagnol	MPSI (indus) MPSI (infor) PCSI	MP MP (infor) MP* MP* (infor) PC PC*
75 Paris 5^e ◆ Lycée Henri-IV 23 rue Clovis T. 01 44 41 21 21 <i>Internat garçons-filles</i>	Allemand Anglais Arabe Chinois Espagnol Italien Russe	BCPST MPSI (indus) MPSI (infor) PCSI	BCPST MP MP (infor) MP* MP* (infor) PC*
75 Paris 5^e ◆ Lycée Lavoisier 17 rue Henri Barbusse T. 01 43 29 55 50	Allemand Anglais Espagnol	PCSI	PC
75 Paris 5^e ◆ Lycée Louis Le Grand 123 rue Saint Jacques T. 01 44 32 82 00 <i>Internat garçons-filles</i>	Allemand Anglais Espagnol	MPSI (indus) MPSI (infor) PCSI PCSI spécialité SI	MP (indus) MP (infor) MP* (indus) MP* (infor) PC* PSI*
75 Paris 6^e ◆ Lycée Fénelon 2 rue de l'Éperon T. 01 44 41 18 88	Allemand Anglais Espagnol	BCPST MPSI (indus) MPSI (infor) PCSI	BCPST MP MP (indus) MP (infor) MP* MP* (indus) MP* (infor) PC*
75 Paris 6^e ◆ Lycée Saint-Louis 44 boulevard Saint Michel T. 01 53 73 73 00 <i>Internat garçons-filles</i>	Allemand Anglais Espagnol	BCPST MPSI (indus) MPSI (infor) PCSI	BCPST MP (indus) MP (infor) MP* (indus) MP* (infor) PC PC* PSI PSI*
75 Paris 8^e ◆ Lycée Chaptal 45 boulevard des Batignolles T. 01 45 22 76 95 <i>Internat garçons-filles</i>	Allemand Anglais Espagnol	BCPST MPSI (indus) MPSI (infor) PCSI spécialité SI PTSI	BCPST MP (indus) MP (infor) MP* (indus) MP* (infor) PC PC* PSI PSI* PT*

Établissements	LV	1 ^{re} année	2 ^e année
75 Paris 9^e ◆ Lycée Condorcet 8 rue du Havre T. 01 48 74 25 95	Allemand Anglais Espagnol	MPSI (indus) MPSI (infor) PCSI	MP (indus) MP (infor) MP* (indus) MP* (infor) PC PSI*
75 Paris 9^e ◆ Lycée Jacques Decour 12 avenue Trudaine T. 01 55 07 80 40	Allemand Anglais Chinois Espagnol	MPSI (indus) PCSI	MP PC* PSI PSI*
75 Paris 11^e ◆ Lycée polyvalent Dorian 74 avenue Philippe Auguste T. 01 44 93 81 30 <i>Internat garçons</i>	Allemand Anglais Espagnol	PTSI	PT
75 Paris 11^e ◆ Lycée Voltaire 101 avenue de la République T. 01 55 28 08 08	Allemand Anglais Espagnol	PTSI	PT
75 Paris 12^e ◆ Lycée Paul Valéry 38 boulevard Soult T. 01 44 75 67 70	Allemand Anglais	MPSI (indus) PCSI	MP PSI
75 Paris 13^e ◆ Lycée Pierre-Gilles de Gennes - Ecole nationale de chimie, physique et biologie 11 rue Pirandello T. 01 44 08 06 50 <i>Hébergement organisé hors établissement</i>	Allemand Anglais Espagnol	BCPST MPSI (indus) PCSI TB	ATS biologie ATS métiers de la chimie BCPST MP PC PSI TB
75 Paris 14^e ◆ Lycée Raspail 5 bis avenue Maurice d'Ocagne T. 01 40 52 73 00	Allemand Anglais Espagnol	PCSI PTSI TSI	PSI PT PT* TSI
75 Paris 15^e ◆ Lycée Buffon 16 boulevard Pasteur T. 01 44 38 78 70	Allemand Anglais Espagnol	MPSI (indus) PCSI	MP* PC* PSI
75 Paris 16^e ◆ Lycée Claude Bernard 1 avenue du Parc des Princes T. 01 46 51 16 63	Allemand Anglais Espagnol	MPSI (indus) MPSI (infor) PCSI	MP MP (infor) PSI PSI*
75 Paris 16^e ◆ Lycée Janson de Sailly 106 rue de la Pompe T. 01 55 73 28 00 <i>Internat garçons-filles</i>	Allemand Anglais Arabe Chinois Espagnol Japonais	BCPST MPSI (indus) MPSI (infor) PCSI PCSI spécialité SI	BCPST MP MP (infor) MP* MP* (infor) PC PC* PSI PSI*

◆ Établissements publics (suite)

Établissements	LV	1 ^{re} année	2 ^e année
75 Paris 16^e ◆ Lycée Jean-Baptiste Say 11 bis rue d'Auteuil T. 01 53 92 78 00 <i>Internat garçons-filles</i>	Allemand Anglais Espagnol	BCPST PCSI PTSI	BCPST PSI* PT*
75 Paris 17^e ◆ Lycée Carnot 145 boulevard Malherbes T. 01 56 21 36 36	Allemand Anglais Espagnol	PCSI	PC
75 Paris 17^e ◆ Lycée international de Paris Honoré de Balzac 118 boulevard Bessières T. 01 53 11 12 13	Anglais	PCSI	PC
75 Paris 19^e ◆ Groupe scolaire Bergson-Jacquard 2 bis rue Bouret T. 01 44 84 40 00			ATS ingénierie industrielle
75 Paris 19^e ◆ Lycée Diderot 61 rue David d'Angers T. 01 40 40 36 36			ATS ingénierie industrielle
77 Champagne-sur-Seine ◆ Lycée polyvalent La Fayette Place des Célestins T. 01 64 69 54 10 <i>Internat garçons-filles</i>	Allemand Anglais	PTSI	ATS ingénierie industrielle PT*
77 Fontainebleau ◆ Lycée international François 1^{er} 11 rue Victor Hugo T. 01 60 74 58 30 <i>Internat garçons-filles aussi week-end ou petits congés</i>	Allemand Anglais Espagnol	BCPST MPSI (indus) PCSI	BCPST MP PC PSI
77 Meaux ◆ Lycée Henri Moissan 20 cours de Verdun T. 01 60 09 77 70 <i>Internat garçons-filles</i>	Anglais	PCSI	PSI
77 Meaux ◆ Lycée Pierre de Coubertin Chaussée de Paris T. 01 64 34 57 27 <i>Internat garçons-filles</i>	Anglais	PTSI TSI	PT TSI
77 Melun ◆ Lycée Jacques Amyot 6 bis rue Edmond Michelet T. 01 64 71 47 00 <i>Internat garçons-filles</i>	Allemand Anglais Espagnol	MPSI (indus) PCSI	MP PC
78 Mantes-la-Jolie ◆ Lycée Saint-Exupéry 8 rue Marcel Fouque T. 01 30 63 21 21	Allemand Anglais Espagnol Russe	MPSI (indus)	MP
78 Montigny-le-Bretonneux ◆ Lycée Descartes 6 boulevard Descartes T. 01 30 43 03 33	Allemand Anglais Espagnol	PCSI	PC
78 Saint-Cyr-l'École ◆ Lycée militaire de Saint-Cyr 240 avenue de l'ESM T. 01 30 85 88 05 <i>Internat garçons-filles</i>	Anglais	MPSI (indus)	MP PSI
78 Saint-Germain-en-Laye ◆ Lycée Jeanne d'Albret 6 rue Giraud Teulon T. 01 39 04 15 20 <i>Internat garçons-filles</i>	Allemand Anglais	MPSI (indus) PCSI	MP PC PSI

Établissements	LV	1 ^{re} année	2 ^e année
78 Versailles ◆ Lycée Hoche 73 avenue de Saint-Cloud T. 01 30 84 08 50 <i>Internat garçons-filles</i>	Allemand Anglais Arabe Espagnol Russe	BCPST MPSI (infor) PCSI	BCPST MP (infor) MP* (infor) PC PC* PSI*
78 Versailles ◆ Lycée Jules Ferry 29 rue du Maréchal Joffre T. 01 39 20 11 60	Allemand Anglais Espagnol	PTSI TSI	ATS ingénierie industrielle PSI PT PT* TSI
91 Corbeil-Essonnes ◆ Lycée Robert Doisneau 89 avenue Serge Dassault T. 01 60 88 81 81	Anglais	TSI	ATS ingénierie industrielle TSI
91 Evry-Courcouronnes ◆ Lycée Parc des Loges Boulevard des Champs Elysées T. 01 60 77 61 72	Anglais	MPSI (indus) PCSI	MP PSI
91 Les Ulis ◆ Lycée l'Essouriau 1 avenue de Dordogne T. 01 64 86 82 82	Anglais	PCSI	PSI
91 Massy ◆ Lycée Parc de Vilgénis 80 rue de Versailles T. 01 69 53 74 00	Allemand Anglais	PTSI	PT
91 Orsay ◆ Lycée Blaise Pascal 18 rue Alexander Fleming T. 01 64 86 16 00	Allemand Anglais Espagnol Russe	MPSI (indus) PCSI	MP* PC* PSI
91 Savigny-sur-Orge ◆ Lycée Jean-Baptiste Corot - Le château Place Davout T. 01 69 44 55 66	Allemand Anglais Espagnol	MPSI (indus) PCSI	MP PC*
92 Boulogne-Billancourt ◆ Lycée Jacques Prévert 163 rue de Billancourt T. 01 41 31 83 83	Allemand Anglais Espagnol	BCPST	BCPST
92 Clichy ◆ Lycée Isaac Newton 1 place Jules Verne T. 01 41 06 78 78 <i>Internat garçons-filles</i>	Anglais	PTSI	ATS ingénierie industrielle PT
92 Gennevilliers ◆ Lycée Galilée 79 avenue Chandon T. 01 47 33 30 20 <i>Internat garçons-filles</i>			ATS biologie
92 Neuilly-sur-Seine ◆ Lycée Louis Pasteur 21 boulevard d'Inkermann T. 01 46 24 15 01	Allemand Anglais Espagnol	MPSI (infor) PCSI	MP (infor) MP* (infor) PC PC* PSI
92 Rueil-Malmaison ◆ Lycée Richelieu 64 rue George Sand T. 01 58 83 20 10	Anglais	TSI	TSI
92 Sceaux ◆ Lycée Lakanal 3 avenue du Président Roosevelt T. 01 41 87 20 00 <i>Internat garçons-filles</i>	Allemand Anglais Arabe Espagnol Italien Russe	BCPST MPSI (indus) PCSI	BCPST MP PC PC* PSI*
92 Vanves ◆ Lycée Michelet 5 rue Jullien T. 01 46 42 61 50 <i>Internat garçons-filles</i>	Allemand Anglais Espagnol	MPSI (indus) PCSI	MP PC* PSI

◆ Établissements publics (suite)

Établissements	LV	1 ^{re} année	2 ^e année
93 Aubervilliers ◆ Lycée Le Corbusier 44 rue Léopold Rechossiere T. 01 48 33 74 57	Anglais	PTSI TSI	PT TSI
93 Le Raincy ◆ Lycée Albert Schweitzer 11 allée Valère Lefebvre T. 01 41 53 11 50 <i>Internat garçons-filles</i>	Allemand Anglais Espagnol	BCPST MPSI (infor) PCSI	BCPST MP (infor) MP* PC* PSI
93 Montreuil ◆ Lycée Condorcet 31 rue Désiré Chevalier T. 01 48 57 50 63			PSI
93 Montreuil ◆ Lycée Jean Jaurès 1 rue Dombasle T. 01 42 87 49 84	Anglais	PCSI	PSI
93 Montreuil ◆ Lycée polyvalent des métiers de l'horticulture et du paysage 16 rue Paul Doumer T. 01 48 70 41 10			ATS métiers de l'horticulture et du paysage
93 Saint-Denis ◆ Lycée Paul Eluard 15 avenue Jean Moulin T. 01 49 71 70 00	Anglais	MPSI (indus) PCSI	ATS ingénierie industrielle MP PSI
94 Cachan ◆ Lycée de Cachan 61 avenue du Président Wilson T. 01 47 40 49 60		PTSI TSI	PT* TSI
94 Champigny-sur-Marne ◆ Lycée Langevin Wallon 126 avenue Roger Salengro T. 01 48 81 28 33	Anglais	PTSI	PT
94 Saint-Maur-des-Fossés ◆ Lycée d'Arsonval 65 rue du Pont de Créteil T. 01 48 83 98 43	Allemand Anglais Espagnol	PCSI spécialité SI TPC	PSI* TPC
94 Saint-Maur-des-Fossés ◆ Lycée Marcelin Berthelot 6 boulevard Maurice Berteaux T. 01 45 11 51 11 <i>Internat garçons-filles</i>	Allemand Anglais Chinois Espagnol Italien	BCPST MPSI (indus) MPSI (infor) PCSI	BCPST MP MP (infor) MP* MP* (infor) PC PC* PSI PSI*
95 Argenteuil ◆ Lycée Jean Jaurès 25 rue Charles Lecocq T. 01 39 98 50 00 <i>Internat garçons-filles</i>	Anglais Espagnol	PCSI	ATS ingénierie industrielle PSI
95 Enghien-les-Bains ◆ Lycée polyvalent Gustave Monod 71 avenue de Ceinture T. 01 39 89 32 41	Allemand Anglais Espagnol	MPSI (indus) PCSI	MP PC
95 Pontoise ◆ Lycée Camille Pissarro 1 rue Henri Matisse T. 01 34 41 54 54	Anglais Espagnol	MPSI (indus)	MP
95 Saint-Ouen-l'Aumône ◆ Lycée polyvalent Jean Perrin 2 rue des Egalisses T. 01 34 32 58 28 <i>Hébergement organisé hors établissement</i>	Anglais	TSI	TSI

● Établissements privés sous contrat

Établissements	LV	1 ^{re} année	2 ^e année
75 Paris 6^e ● Lycée privé Stanislas 22 rue Notre-Dame-des-Champs T. 01 42 84 88 00 <i>Internat garçons-filles</i> <i>Frais de scolarité : 5528 euros</i>	Allemand Anglais Espagnol	MPSI (indus) MPSI (infor) PCSI	MP (infor) MP* PC PC* PSI PSI*
75 Paris 6^e ● Lycée technique privé Saint-Nicolas 108 rue de Vaugirard T. 01 42 22 79 75 <i>Hébergement organisé hors établissement</i> <i>Frais de scolarité : 4516 euros</i>	Anglais	TSI	TSI
75 Paris 8^e ● Lycée privé Fénelon Sainte-Marie La Plaine Monceau 47 rue de Naples T. 01 45 22 05 35 <i>Hébergement organisé hors établissement</i> <i>Frais de scolarité : 5294 euros</i>	Allemand Anglais Espagnol	MPSI (indus) PCSI	MP MP* PC PC* PSI*
78 Versailles ● Lycée Sainte-Geneviève 2 rue de l'École des Postes T. 01 30 84 46 00 <i>Internat garçons-filles</i> <i>Frais de scolarité : NC</i>	Allemand Anglais Arabe Chinois Espagnol Italien	BCPST MPSI (indus) MPSI (infor) PCSI PTSI	BCPST MP (indus) MP (infor) MP* (indus) MP* (infor) PC PC* PSI* PT PT*
91 Corbeil-Essonnes ● Lycée polyvalent Saint Léon 8 quai de l'Essonne T. 01 60 88 48 68 <i>Frais de scolarité : 5960 euros</i>	Allemand Anglais Espagnol	PTSI	PT
92 Antony ● Lycée Sainte-Marie 2 rue de l'Abbaye T. 01 46 11 58 00 <i>Internat garçons-filles</i> <i>Frais de scolarité : NC</i>	Allemand Anglais Espagnol	MPSI (indus) PCSI	MP PC PSI
92 Rueil-Malmaison ● Lycée La Salle Passy Buzenval 50 avenue Otis Mygatt T. 01 41 39 81 81 <i>Internat garçons-filles</i> <i>Frais de scolarité : 3774 à 6700 euros</i>		PTSI	PT

◆ Établissement public

● Établissement privé sous contrat

Les **frais de scolarité** sont indiqués pour la totalité du cursus.

NC : non communiqué

ATS : année préparatoire spéciale pour techniciens supérieurs (post BTS ou DUT)
BCPST : biologie, chimie, physique et sciences de la Terre
MP : mathématiques, physique
MPSI : mathématiques, physique et sciences de l'ingénieur
PC : physique, chimie
PCSI : physique, chimie et sciences de l'ingénieur
PSI : physique et sciences de l'ingénieur
PT : physique et technologie

PTSI : physique, technologie et sciences de l'ingénieur
SI (spécialité) : sciences de l'ingénieur
TB : technologie, biologie
TPC : technologie, physique et chimie
TSI : technologie et sciences industrielles (indus) : option sciences industrielles (infor) : option informatique
* : classes préparant en priorité aux ENS, à Centrale, aux Mines et Ponts et à Polytechnique

CPGE économiques et commerciales

Légende : voir p. 84

◆ Établissements publics

Établissements	Options	LV1	LV2
75 Paris 3^e ◆ Lycée Turgot 69 rue de Turbigo T. 01 53 01 14 10	Techno	Allemand Anglais Espagnol	Allemand Espagnol
75 Paris 5^e ◆ Lycée Henri-IV 23 rue Clovis T. 01 44 41 21 21 <i>Internat garçons-filles</i>	Eco Saint Cyr Sciences	Allemand Anglais Arabe Chinois Espagnol Italien Russe	Allemand Anglais Arabe Chinois Espagnol Italien Russe
75 Paris 5^e ◆ Lycée Lavoisier 17 rue Henri Barbusse T. 01 43 29 55 50	Sciences	Allemand Anglais Espagnol	Allemand Anglais Espagnol
75 Paris 5^e ◆ Lycée Louis Le Grand 123 rue Saint Jacques T. 01 44 32 82 00 <i>Internat garçons-filles</i>	Sciences	Allemand Anglais	Allemand Anglais Espagnol
75 Paris 6^e ◆ Lycée Montaigne 17 rue Auguste Comte T. 01 44 41 83 23	Eco Sciences	Allemand Anglais	Allemand Anglais Espagnol
75 Paris 6^e ◆ Lycée Saint-Louis 44 boulevard Saint Michel T. 01 53 73 73 00 <i>Internat garçons-filles</i>	Sciences	Allemand Anglais Espagnol	Allemand Anglais Espagnol
75 Paris 8^e ◆ Lycée Chaptal 45 boulevard des Batignolles T. 01 45 22 76 95 <i>Internat garçons-filles</i>	Sciences	Allemand Anglais	Allemand Anglais Espagnol
75 Paris 9^e ◆ Lycée Jacques Decour 12 avenue Trudaine T. 01 55 07 80 40	Sciences	Allemand Anglais Chinois Espagnol	Allemand Anglais Chinois Espagnol
75 Paris 12^e ◆ Lycée Paul Valéry 38 boulevard Soult T. 01 44 75 67 70	Sciences	Allemand Anglais	Allemand Anglais Espagnol Italien
75 Paris 13^e ◆ LPO Jean Lurçat - Site Patay 121 rue de Patay T. 01 44 06 77 50	ATS économie- gestion	Anglais	Allemand Espagnol
75 Paris 13^e ◆ Lycée Claude Monet 1 rue du Docteur Magnan T. 01 56 61 90 00	Eco	Allemand Anglais	Allemand Anglais Espagnol
75 Paris 13^e ◆ Lycée Rodin 19 rue Corvisart T. 01 55 43 10 00	Eco	Allemand Anglais Espagnol	Allemand Anglais Espagnol
75 Paris 16^e ◆ Lycée Claude Bernard 1 avenue du Parc des Princes T. 01 46 51 16 63	Sciences	Allemand Anglais	Allemand Anglais Espagnol
75 Paris 16^e ◆ Lycée Janson de Sailly 106 rue de la Pompe T. 01 53 73 28 00 <i>Internat garçons-filles</i>	Eco Sciences	Allemand Anglais Arabe Chinois Espagnol Italien Japonais Russe	Allemand Anglais Arabe Chinois Espagnol Italien Japonais Russe

Établissements	Options	LV1	LV2
75 Paris 17^e ◆ Ecole nationale de commerce 70 boulevard Bessières T. 01 44 85 85 00	Eco Techno ATS économie- gestion	Allemand Anglais Arabe Espagnol	Allemand Anglais Arabe Espagnol Italien
75 Paris 17^e ◆ Lycée Carnot 145 boulevard Malesherbes T. 01 56 21 36 36	Eco Sciences	Allemand Anglais Espagnol	Allemand Anglais Espagnol
75 Paris 20^e ◆ Lycée Héléne Boucher 75 cours de Vincennes T. 01 55 25 65 00	Sciences	Allemand Anglais	Allemand Anglais Espagnol
77 Fontainebleau ◆ Lycée François Couperin Route Hurtault T. 01 60 39 55 00 <i>Internat garçons-filles</i>	Eco	Allemand Anglais Espagnol	Allemand Anglais Chinois Espagnol Italien
77 Meaux ◆ Lycée Henri Moissan 20 cours de Verdun T. 01 60 09 77 70 <i>Internat garçons-filles</i>	Eco Techno	Allemand Anglais	Allemand Anglais Espagnol
77 Melun ◆ Lycée Jacques Amyot 6 bis rue Edmond Michelet T. 01 64 71 47 00 <i>Internat garçons-filles</i>	Sciences	Allemand Anglais Espagnol	Allemand Anglais Espagnol
77 Sourdun ◆ Lycée d'Etat de Sourdun - internat d'excellence 100 rue de Paris T. 01 64 60 53 53 <i>Internat garçons-filles</i>	Eco	Anglais	Allemand Espagnol
78 Mantes-la-Jolie ◆ Lycée Saint-Exupéry 8 rue Marcel Fouque T. 01 30 63 21 21	Eco	Allemand Anglais Espagnol Russe	Allemand Anglais Espagnol Russe
78 Saint-Cyr-l'Ecole ◆ Lycée militaire de Saint-Cyr 240 avenue de l'ESM T. 01 30 85 88 05 <i>Internat garçons-filles</i>	Eco Saint Cyr		
78 Saint-Germain-en-Laye ◆ Lycée Jeanne d'Albret 6 rue Giraud Teulon T. 01 39 04 15 20 <i>Internat garçons-filles</i>	Sciences	Allemand Anglais	Allemand Anglais Arabe Chinois Espagnol
78 Versailles ◆ Lycée Hoche 73 avenue de Saint-Cloud T. 01 30 84 08 50 <i>Internat garçons-filles</i>	Eco Sciences	Allemand Anglais Arabe Espagnol Russe	Allemand Anglais Arabe Espagnol Russe
78 Versailles ◆ Lycée La Bruyère 31 avenue de Paris T. 01 39 50 04 37 <i>Internat garçons-filles</i>	Sciences	Allemand Anglais Espagnol Italien Russe	Allemand Anglais Espagnol Italien Russe
91 Massy ◆ Lycée Parc de Vilgénis 80 rue de Versailles T. 01 69 53 74 00	Eco Techno ATS économie- gestion	Allemand Anglais Arabe	Allemand Anglais Arabe Espagnol Italien

◆ Établissements publics (suite)

Établissements	Options	LV1	LV2
91 Savigny-sur-Orge ◆ Lycée Jean-Baptiste Corot - Le château Place Davout T. 01 69 44 55 66	Eco	Allemand Anglais	Allemand Anglais Espagnol
92 Antony ◆ Lycée Descartes 1 avenue Lavoisier T. 01 46 11 49 80	Sciences	Allemand Anglais	Allemand Anglais Espagnol
92 Neuilly-sur-Seine ◆ Lycée La Folie Saint-James 41 rue de Longchamp T. 01 47 47 79 04	Eco		
92 Saint-Cloud ◆ Lycée Alexandre-Dumas 112 boulevard de la République T. 01 49 11 38 38	Eco Sciences	Allemand Anglais	Allemand Anglais Espagnol
92 Sceaux ◆ Lycée Lakanal 3 avenue du Président Roosevelt T. 01 41 87 20 00 <i>Internat garçons-filles</i>	Sciences	Allemand Anglais Arabe Espagnol Italien Russe	Allemand Anglais Arabe Espagnol Italien Russe
92 Vanves ◆ Lycée Michelet 5 rue Jullien T. 01 46 42 61 50 <i>Internat garçons-filles</i>	Sciences Techno	Allemand Anglais	Allemand Anglais Espagnol
93 Le Raincy ◆ Lycée Albert Schweitzer 11 allée Valère Lefebvre T. 01 41 53 11 50 <i>Internat garçons-filles</i>	Sciences	Allemand Anglais Espagnol Italien	Allemand Anglais Espagnol Italien
93 Noisy-le-Sec ◆ Lycée Olympe de Gouges Rue de Montreuil à Claye T. 01 48 43 42 02	Eco	Anglais	Allemand Chinois Espagnol Italien
94 Fontenay-sous-Bois ◆ Lycée Pablo Picasso 2 avenue Pablo Picasso T. 01 48 76 26 73	Techno	Allemand Anglais Arabe Espagnol Italien Portugais	Allemand Anglais Arabe Espagnol Italien Portugais
94 Saint-Maur-des-Fossés ◆ Lycée Marcelin Berthelot 6 boulevard Maurice Berteaux T. 01 45 11 51 11 <i>Internat garçons-filles</i>	Eco Sciences	Allemand Anglais Espagnol Italien	Allemand Anglais Chinois Espagnol Italien
94 Vincennes ◆ Lycée Hector Berlioz 8 avenue Antoine Quinson T. 01 43 28 32 82	Eco	Allemand Anglais	Allemand Anglais Espagnol
95 Cergy ◆ Lycée Alfred Kastler 26 avenue de la Palette T. 01 30 32 47 47 <i>Hébergement organisé hors établissement</i>	Eco Sciences Techno	Allemand Anglais	Allemand Anglais Arabe Chinois Espagnol
95 Sarcelles ◆ Lycée Jean-Jacques Rousseau 2 rue Jean-Jacques Rousseau T. 01 39 33 26 00	Eco	Allemand Anglais	Allemand Anglais Espagnol Italien

● Établissements privés sous contrat

Établissements	Options	LV1	LV2
75 Paris 6^e ● Lycée privé Stanislas 22 rue Notre-Dame-des-Champs T. 01 42 84 88 00 <i>Internat garçons-filles</i> <i>Frais de scolarité : 4516 euros</i>	Sciences	Allemand Anglais Espagnol	Allemand Anglais Chinois Espagnol Italien Russe
75 Paris 12^e ● Lycée privé Saint-Michel de Picpus 53 rue de la Gare de Reuilly T. 01 43 44 55 56 <i>Frais de scolarité : 4200 euros</i>	Eco Sciences	Allemand Anglais	Allemand Anglais Espagnol
75 Paris 13^e ● Lycée privé Le Rebour 44 boulevard Auguste Blanqui T. 01 55 43 28 88 <i>Frais de scolarité : 4200 euros</i>	Techno		
75 Paris 16^e ● Lycée privé Saint-Jean de Passy 72 rue Raynouard T. 01 44 30 26 00 <i>Frais de scolarité : NC</i>	Sciences	Allemand Anglais	Allemand Anglais Espagnol
75 Paris 16^e ● Lycée privé Saint-Louis de Gonzague 12 rue Benjamin Franklin T. 01 44 30 45 50 <i>Frais de scolarité : 5886 euros</i>	Eco	Allemand Anglais	Allemand Anglais Espagnol
78 Versailles ● Lycée Sainte-Geneviève 2 rue de l'École des Postes T. 01 30 84 46 00 <i>Internat garçons-filles</i> <i>Frais de scolarité : NC</i>	Sciences	Allemand Anglais Arabe Chinois Espagnol Italien	Allemand Anglais Arabe Chinois Espagnol Italien
78 Versailles ● Lycée Notre-Dame du Grandchamp 97 rue Royale T. 01 39 24 12 80 <i>Frais de scolarité : 4824 euros</i>	Eco Sciences Techno	Allemand Anglais	Allemand Anglais Arabe Espagnol Italien Russe
92 Neuilly-sur-Seine ● Lycée Notre-Dame de Sainte-Croix 30 avenue du Roule T. 01 46 43 19 50 <i>Frais de scolarité : 4870 euros</i>	Eco	Allemand Anglais Espagnol	Allemand Anglais Espagnol
92 Rueil-Malmaison ● Lycée Madeleine Daniélou 61-63 rue du Général de Miribel T. 01 41 39 25 80 <i>Hébergement organisé hors établissement</i> <i>Frais de scolarité : 5490 euros</i>	Eco	Allemand Anglais Chinois Espagnol	Allemand Anglais Chinois Espagnol
93 Villemomble ● Lycée Blanche de Castille 1 place Charles de Gaulle T. 01 48 54 06 45 <i>Frais de scolarité : 3912 euros</i>	Eco	Anglais	Allemand Espagnol Italien
94 Saint-Maur-des-Fossés ● Lycée Teilhard de Chardin 2 place d'Armes T. 01 48 89 66 66 <i>Frais de scolarité : 4100 euros</i>	Eco	Allemand Anglais Espagnol Italien	Allemand Anglais Espagnol Italien

- ◆ Établissement public
- Établissement privé sous contrat

Les **frais de scolarité** sont indiqués pour la totalité du cursus

NC : non communiqué

ATS : année préparatoire spéciale pour techniciens supérieurs (post BTS ou DUT)

Eco : option économique

Sciences : option scientifique

Techno : option technologique

CPGE littéraires

◆ Établissements publics

Légende : voir p. 86

Établissements	1 ^{re} année Langues et options	2 ^e année Options de concours
75 Paris 3^e ◆ Lycée Victor Hugo 27 rue de Sévigné T. 01 49 96 41 60	Lettres LV : allemand, anglais, espagnol Grec ancien (d), Latin (d) Théâtre	
75 Paris 5^e ◆ Lycée Henri-IV 23 rue Clovis T. 01 44 41 21 21 <i>Internat garçons-filles</i>	Lettres LV : allemand, anglais, arabe, chinois, espagnol, italien, russe Grec ancien (d), Latin (d)	Lettres Ulm Allemand, anglais, arabe, chinois, espagnol, italien, russe Géographie Histoire Lettres classiques Lettres modernes Philosophie Préparation à la section B de l'Ecole nationale des Chartes Lettres LSH Allemand, anglais, arabe Histoire et géographie Lettres modernes Philosophie Lettres et sciences sociales Chartes
75 Paris 5^e ◆ Lycée Louis Le Grand 123 rue Saint Jacques T. 01 44 32 82 00 <i>Internat garçons-filles</i>	Lettres LV : allemand, anglais, espagnol Grec ancien (d), Latin (d) Cinéma et audiovisuel	Lettres Ulm Allemand, anglais, espagnol Géographie Histoire Lettres classiques Lettres modernes Philosophie
75 Paris 6^e ◆ Lycée Fénelon 2 rue de l'Eperon T. 01 44 41 18 88	Lettres LV : allemand, anglais, chinois, espagnol, italien, russe Grec ancien (d), Latin (d) Musique, théâtre	Lettres Ulm Allemand, anglais, espagnol, russe Géographie Histoire Lettres classiques Lettres modernes Musique Philosophie Théâtre Lettres LSH Anglais, chinois, espagnol, italien, russe Histoire et géographie Lettres modernes Musique Philosophie Théâtre
75 Paris 7^e ◆ Lycée Victor Duruy 33 boulevard des Invalides T. 01 40 62 31 31	Lettres LV : allemand, anglais, espagnol Grec ancien (d), Latin (d)	Lettres LSH Anglais Histoire et géographie Lettres modernes
75 Paris 8^e ◆ Lycée Chaptal 45 boulevard des Batignolles T. 01 45 22 76 95 <i>Internat garçons-filles</i>	Lettres LV : allemand, anglais, espagnol Latin (d)	Lettres LSH Anglais, espagnol Histoire et géographie Lettres modernes
75 Paris 9^e ◆ Lycée Alphonse de Lamartine 121 rue du faubourg Poissonnière T. 01 48 78 94 74 <i>Hébergement organisé hors établissement</i>	Lettres LV : allemand, anglais, espagnol Grec ancien (d), Latin (d) Théâtre	

Établissements	1 ^{re} année Langues et options	2 ^e année Options de concours
75 Paris 9^e ◆ Lycée Condorcet 8 rue du Havre T. 01 48 74 25 95	Lettres LV : allemand, anglais, espagnol Grec ancien (d), Latin (d) Histoire des arts	Lettres Ulm Histoire des arts Lettres classiques Lettres modernes Philosophie Lettres LSH Anglais Histoire des arts Histoire et géographie Lettres modernes Philosophie
75 Paris 9^e ◆ Lycée Jules Ferry 77 boulevard de Clichy T. 01 56 02 23 00	Lettres LV : allemand, anglais, espagnol, italien, russe Grec ancien (d), Latin (d)	Lettres LSH Allemand, anglais Histoire des arts Histoire et géographie Lettres modernes Philosophie
75 Paris 12^e ◆ Lycée Paul Valéry 38 boulevard Soult T. 01 44 75 67 70	Lettres LV : allemand, anglais, espagnol, italien Grec ancien (d), Latin (d) Cinéma et audiovisuel	Lettres Ulm Cinéma et audiovisuel Histoire Lettres modernes Lettres LSH Cinéma et audiovisuel Histoire et géographie Lettres classiques
75 Paris 13^e ◆ Lycée Claude Monet 1 rue du Docteur Magnan T. 01 56 61 90 00	Lettres LV : allemand, anglais, espagnol Grec ancien (d), Latin (d) Théâtre	Lettres LSH Allemand Histoire et géographie Lettres classiques Lettres modernes Théâtre
75 Paris 16^e ◆ Lycée Janson de Sailly 106 rue de la Pompe T. 01 55 73 28 00 <i>Internat garçons-filles</i>	Lettres LV : allemand, anglais, espagnol, italien, japonais, russe Grec ancien, Latin (d) Histoire des arts	Lettres Ulm Géographie Histoire Histoire des arts Lettres classiques Lettres modernes Philosophie Lettres et sciences sociales
75 Paris 16^e ◆ Lycée Molière 71 rue du Ranelagh T. 01 42 88 14 27	Lettres LV : allemand, anglais, espagnol Grec ancien (d), Latin (d) Théâtre	Lettres Ulm Anglais Lettres classiques Lettres modernes Philosophie Théâtre
75 Paris 17^e ◆ Lycée international de Paris Honoré de Balzac 118 boulevard Bessières T. 01 53 11 12 13	Lettres LV : allemand, anglais, espagnol Grec ancien (d), Latin (d)	Lettres LSH Histoire et géographie Lettres modernes Philosophie
75 Paris 20^e ◆ Lycée Hélène Boucher 75 cours de Vincennes T. 01 55 25 65 00	Lettres LV : allemand, anglais, espagnol Latin (d) Histoire des arts	Lettres LSH Histoire des arts Histoire et géographie Lettres modernes
77 Meaux ◆ Lycée Jean Vilar 83 avenue Salvador Allende T. 01 60 23 00 00 <i>Hébergement organisé hors établissement</i>	Lettres LV : allemand, anglais, espagnol Cinéma et audiovisuel	Lettres LSH Cinéma et audiovisuel Histoire et géographie Lettres modernes
77 Melun ◆ Lycée Jacques Amyot 6 bis rue Edmond Michelet T. 01 64 71 47 00 <i>Internat garçons-filles</i>	Lettres et sciences sociales LV : allemand, anglais, espagnol	Lettres et sciences sociales
78 Mantes-la-Jolie ◆ Lycée Saint-Exupéry 8 rue Marcel Fouque T. 01 30 63 21 21	Lettres LV : allemand, anglais, arabe, espagnol, russe Grec ancien (d), Latin (d)	Lettres Ulm Allemand, anglais Géographie Histoire Lettres modernes Philosophie
78 Saint-Cyr-l'Ecole ◆ Lycée militaire de Saint-Cyr 240 avenue de l'ESM T. 01 30 85 88 05 <i>Internat garçons-filles</i>	Saint Cyr Lettres LV : allemand, anglais, espagnol, russe Latin	Saint Cyr Lettres LV : allemand, anglais, espagnol, russe Latin

◆ Établissements publics (suite)

Établissements	1 ^{re} année Langues et options	2 ^e année Options de concours
78 Saint-Germain-en-Laye ◆ Lycée Jeanne d'Albret 6 rue Giraud Teulon T. 01 39 04 15 20 <i>Internat garçons-filles</i>	Lettres LV : allemand, anglais, chinois, espagnol Latin (d)	Lettres LSH Anglais Histoire et géographie Lettres modernes
78 Versailles ◆ Lycée La Bruyère 31 avenue de Paris T. 01 39 50 04 37 <i>Internat garçons-filles</i>	Lettres LV : allemand, anglais, espagnol, italien, russe Grec ancien (d), Latin (d)	Lettres UIm Lettres classiques Lettres modernes Philosophie Lettres LSH Anglais, espagnol Histoire et géographie Lettres modernes Philosophie
91 Savigny-sur-Orge ◆ Lycée Jean-Baptiste Corot - Le château Place Davout T. 01 69 44 55 66	Lettres LV : allemand, anglais, espagnol Grec ancien (d), Latin (d)	Lettres LSH Anglais Histoire et géographie Lettres modernes Musique
92 Nanterre ◆ Lycée polyvalent Frédéric et Irène Joliot Curie 92 avenue Joliot-Curie T. 01 47 21 20 19	Lettres LV : allemand, anglais, arabe, espagnol Grec ancien, Latin (d) Théâtre	Lettres LSH Anglais Histoire et géographie Lettres modernes Philosophie Théâtre
92 Sceaux ◆ Lycée Lakanal 3 avenue du Président Roosevelt T. 01 41 87 20 00 <i>Internat garçons-filles</i>	Lettres LV : allemand, anglais, espagnol, italien, russe Grec ancien (d), Latin (d) Théâtre	Lettres UIm Anglais Histoire Lettres classiques Lettres modernes Philosophie Théâtre Lettres LSH Allemand, anglais Histoire et géographie Lettres modernes Philosophie Théâtre
92 Sèvres ◆ Lycée Jean-Pierre Vernant 21 rue du Docteur Ledermann T. 01 46 26 60 10	Lettres LV : allemand, anglais, espagnol, portugais Grec ancien (d), Latin (d) Cinéma et audiovisuel	Lettres LSH Anglais Cinéma et audiovisuel Histoire et géographie Lettres modernes
92 Vanves ◆ Lycée Michelet 5 rue Julien T. 01 46 42 61 50 <i>Internat garçons-filles</i>	Lettres LV : allemand, anglais, espagnol Latin Histoire des arts	Lettres LSH Anglais Histoire des arts Histoire et géographie Lettres modernes
93 Le Raincy ◆ Lycée Albert Schweitzer 11 allée Valère Lefebvre T. 01 41 53 11 50 <i>Internat garçons-filles</i>	Lettres LV : allemand, anglais, espagnol, italien Grec ancien (d), Latin (d)	Lettres LSH Histoire et géographie Lettres classiques Lettres modernes Philosophie
93 Montreuil ◆ Lycée Jean Jaurès 1 rue Dombasle T. 01 42 87 49 84	Lettres LV : allemand, anglais, espagnol Grec ancien, Latin (d) Théâtre	Lettres UIm Théâtre Lettres LSH Anglais Histoire et géographie Lettres modernes
93 Saint-Denis ◆ Maison d'éducation de la Légion d'Honneur 5 rue de la Légion d'Honneur T. 01 48 13 13 33 <i>Internat filles</i>	Lettres LV : allemand, anglais, espagnol Latin (d) <i>Recrutement particulier : jeunes filles avec critères familiaux liés à la légion d'Honneur, l'Ordre national du mérite ou une médaille militaire.</i>	Lettres LSH Anglais, espagnol Histoire et géographie Lettres modernes
93 Saint-Ouen ◆ Lycée Auguste Blanqui 54 rue Charles Schmidt T. 01 49 18 16 80	Lettres LV : allemand, anglais, chinois, espagnol, italien Latin Histoire des arts	Lettres LSH Anglais Histoire des arts Histoire et géographie Lettres modernes Philosophie

◆ Établissements publics (suite)

Établissements	1 ^{re} année Langues et options	2 ^e année Options de concours
94 Créteil ◆ Lycée Léon Blum 5 rue Jean Gabin T. 01 48 99 22 48	Lettres Cinéma et audiovisuel, histoire des arts	Lettres LSH Cinéma et audiovisuel Histoire des arts
94 Saint-Maur-des-Fossés ◆ Lycée Marcelin Berthelot 6 boulevard Maurice Bertheaux T. 01 45 11 51 11 <i>Internat garçons-filles</i>	Lettres LV : allemand, anglais, espagnol, italien Grec ancien (d), Latin (d)	Lettres UIm Anglais, espagnol Géographie Histoire Lettres classiques Lettres modernes Philosophie
95 Enghien-les-Bains ◆ Lycée polyvalent Gustave Monod 71 avenue de Ceinture T. 01 39 89 32 41	Lettres LV : allemand, anglais, espagnol Grec ancien (d), Latin (d)	Lettres LSH Anglais, espagnol Histoire et géographie Lettres modernes

● Établissements privés sous contrat

Établissements	1 ^{re} année Langues et options	2 ^e année Options de concours
75 Paris 6^e ● Lycée privé Stanislas 22 rue Notre-Dame-des-Champs T. 01 42 84 88 00 <i>Internat garçons-filles</i> <i>Frais de scolarité : 4516 euros</i>	Lettres et sciences sociales LV : allemand, anglais, chinois, espagnol, italien, russe Grec ancien, Latin	Lettres et sciences sociales
75 Paris 15^e ● Lycée privé Blomet 5 rue Blomet T. 01 40 65 15 30 <i>Hébergement organisé hors établissement</i> <i>Frais de scolarité : 5300 euros</i>	Lettres LV : allemand, anglais, espagnol Grec ancien, Latin Histoire des arts, théâtre	Lettres UIm Lettres classiques Lettres LSH Anglais Histoire des arts Histoire et géographie Lettres classiques Lettres modernes Philosophie Théâtre
77 Meaux ● Lycée général privé Bossuet 12 rue de la Visitation T. 01 64 36 35 35 <i>Internat garçons-filles</i> <i>Frais de scolarité : 4116 euros</i>	Lettres LV : allemand, anglais, espagnol Latin (d)	Lettres LSH Histoire et géographie Lettres modernes
78 Le Chesnay-Rocquencourt ● Lycée Blanche de Castille 1 avenue de la Bretèche T. 01 39 23 14 30 <i>Frais de scolarité : NC</i>	Lettres LV : allemand, anglais, chinois, espagnol, italien Grec ancien, Latin (d) Histoire des arts	Lettres LSH Anglais Histoire des arts Histoire et géographie Lettres modernes
92 Neuilly-sur-Seine ● Lycée Sainte-Marie de Neuilly 24 boulevard Victor Hugo T. 01 47 57 58 58 <i>Frais de scolarité : 4540 euros</i>	Lettres LV : allemand, anglais, espagnol, italien, russe Grec ancien (d), Latin (d)	Lettres UIm Allemand, anglais Géographie Lettres classiques Lettres modernes
92 Rueil-Malmaison ● Lycée Madeleine Daniélou 61-63 rue du Général de Miribel T. 01 41 39 25 80 <i>Hébergement organisé hors établissement</i> <i>Frais de scolarité : 5490 euros</i>	Lettres LV : allemand, anglais, chinois, espagnol	Lettres LSH Anglais Histoire et géographie Lettres modernes Philosophie

- ◆ Établissement public
- Établissement privé sous contrat

Les **frais de scolarité** sont indiqués pour la totalité du cursus
NC : non communiqué

UIm : Ecole normale supérieure (Rue d'Ulm à Paris)
 LSH : Ecole normale supérieure de lettres et sciences humaines (à Lyon)
 (d) accessible aux débutants

CPGE ENS Paris-Saclay (ex-Cachan) et Rennes

◆ Établissements publics

Établissements	LV	Sections
75 Paris 3^e ◆ École supérieure des arts appliqués Duperré 11 rue Dupetit-Thouars Tél. 01 42 78 59 09	Allemand Anglais	C
75 Paris 3^e ◆ Lycée Turgot 69 rue de Turbigo Tél. 01 53 01 14 10	Allemand Anglais Espagnol	D1 ENS Rennes D2 ENS Paris Saclay en partenariat avec l'université Panthéon-Sorbonne
75 Paris 17^e ◆ École nationale de commerce 70 boulevard Bessières Tél. 01 44 85 85 00	Allemand Anglais Espagnol Italien	D1 ENS Rennes D2 ENS Paris Saclay en partenariat avec l'université de Paris Nanterre
78 Versailles ◆ Lycée Marie Curie 70 avenue de Paris Tél. 01 39 24 13 70	Allemand Anglais Espagnol	D2 ENS Paris Saclay en partenariat avec l'université Paris Saclay
92 Sceaux ◆ Lycée Marie Curie 1 rue Constant Pilate Tél. 01 41 87 81 81	Allemand Anglais Espagnol	D1 ENS Rennes en partenariat avec les universités Panthéon Sorbonne et Paris Saclay D2 ENS Paris Saclay en partenariat avec les universités Panthéon Sorbonne et Paris Saclay
93 Bobigny ◆ Lycée Louise Michel 70 avenue Jean Jaurès Tél. 01 48 10 22 44	Anglais	D2 ENS Paris Saclay en partenariat avec l'université Paris 13
93 Livry-Gargan ◆ Lycée André Bouloche 18 boulevard Gutenberg Tél. 01 56 46 90 00	Allemand Anglais Espagnol	D1 ENS Rennes en partenariat avec l'université Paris-Est Créteil Val-de-Marne (UPEC), UFR de Droit D2 ENS Cachan en partenariat avec l'université Paris-Est Marne-la-Vallée - Gustave Eiffel, UFR Economie Gestion
94 Cachan ◆ Lycée de Cachan 61 avenue du Président Wilson Tél. 01 47 40 49 60	Allemand Anglais Espagnol	D1 ENS Rennes en partenariat avec l'université Panthéon Sorbonne

● Établissements privés sous contrat

Établissements	LV	Sections
75 Paris 15^e ● Lycée privé Blomet 5 rue Blomet Tél. 01 40 65 15 30 Hébergement organisé hors établissement Frais de scolarité : 14 400 euros		D1 ENS Rennes en partenariat avec l'université Panthéon-Assas

- ◆ Établissement public
- Établissement privé sous contrat

Les **frais de scolarité** sont indiqués pour la totalité du cursus

C : arts et design
D1 : droit, économie, management
D2 : économie, méthodes quantitatives et gestion

CPES

◆ Établissements publics

Établissements	Filières
75 Paris 5^e ◆ Lycée Henri-IV 23 rue Clovis T. 01 44 41 21 21 Internat garçons-filles	filière économique et commerciale filière littéraire filière scientifique
77 Torcy ◆ Lycée Jean Moulin 6-8 avenue Jean Moulin T. 01 60 37 38 70	filière scientifique
78 Saint-Cyr-l'École ◆ Lycée militaire de Saint-Cyr 240 avenue de l'ESM T. 01 30 85 88 05 Internat garçons-filles	filière littéraire

◆ Établissement public

Les Classes préparatoires aux études supérieures (CPES) sont destinées aux élèves boursiers ou issus de certains lycées classés en réseau d'éducation prioritaire.

LES ÉCOLES D'INGÉNIEURS POST-BAC

INFO : PAGE 11

Inscriptions : www.parcoursup.fr

Les diplômes des écoles d'ingénieurs post-bac (5 ans) par ordre alphabétique [Adresses]

Diplôme d'ingénieur du CESI

● **92 Nanterre** CESI Ecole d'ingénieurs - campus de Paris Nanterre (CESI), T. 01 55 17 80 00, **S** (coût du cursus : **NC**) ou **A** (possible les 3 ans ou les 2 dernières années du cycle ingénieur avec le CFA Ingénieurs CEFIPA, T. 01 55 17 80 80)

Admission en 1^{re} année : concours commun aux CPI (cycle préparatoire intégré) CESI Ecoles d'ingénieurs pour terminales S, STI2D, STL ou bac + 1 scientifique ou technique.

Diplôme d'ingénieur de l'Ecole de biologie industrielle (EBI)

● **95 Cergy** Ecole de biologie industrielle (EBI), T. 01 85 76 66 90, **S**, (coût du cursus : **32500 euros**).

Admission en 1^{re} année : concours Puissance Alpha pour terminales S et STL ou bacheliers S et STL depuis moins de 2 ans ; concours Puissance Alpha rentrée décalée pour étudiant en réorientation (intégration en 1^{re} année) pour bac S.

Diplôme d'ingénieur de l'ECAM-EPMI

● **95 Cergy** Ecole d'ingénieurs généraliste ECAM-EPMI Cergy - Pontoise, T. 01 30 75 60 40, **S** (coût du cursus : **30500 euros**) ou **A** (avec le CFA CERFAL, T. 01 40 52 28 70).

Admission en 1^{re} année : banque d'admission LaSalle Grandes Ecoles vœu ECAM (avec ECAM-EPMI) pour terminales S ou bacheliers S depuis un an ; dossier et entretien pour terminales STI2D ou bacheliers STI2D depuis moins d'un an (procédure Parcoursup).

Diplôme d'ingénieur de l'Ecole centrale d'électronique (ECE)

● **75 Paris (15^e)** Ecole centrale d'électronique - groupe ECE, T. 01 44 39 06 00, **S** (coût du cursus : **45900 euros**) ou **A** (possible pour certaines majeures pour les 3 ans ou les 2 dernières années du cycle ingénieur avec le CFA Sup de Vinci, T. 01 41 16 72 80).

Admission en 1^{re} année : concours Avenir bac pour terminales S et STI2D ; concours Avenir plus pour les bacheliers scientifiques non inscrits dans l'enseignement supérieur.

Diplôme d'ingénieur de l'EFREI Paris

● **94 Villejuif** Ecole d'ingénieurs généraliste du numérique (EFREI PARIS), T. 01 46 77 46 77, **S** (coût du cursus : **37400 euros**) ou **A**.

Admission en 1^{re} année : concours Puissance Alpha bac pour terminales S ou bacheliers S depuis moins de 2 ans ; dossier, épreuves écrites (QCM) et entretien de motivation pour les terminales STI2D, ES spé maths (admission en prépa renforcée pour les bacs STI2D et ES spé maths).

Diplôme d'ingénieur de l'Ecole internationale des sciences du traitement de l'information (EISTI)

● **95 Cergy** Ecole internationale des sciences du traitement de l'information (EISTI), T. 01 34 25 10 10, **S**, (coût du cursus : **32400 euros**).

Admission en 1^{re} année : concours Avenir bac pour terminales S et STI2D.

Diplôme d'ingénieur de l'EPF

● **92 Sceaux** EPF école d'ingénieurs généralistes - campus de Sceaux - siège social (EPF), T. 01 41 13 01 51, **S** (coût du cursus : **39975 euros**) ou **A** (uniquement les 3 ans du cycle ingénieur spécialité systèmes informatiques et industriels à Sceaux avec le CFA Ingénieurs CEFIPA, T. 01 55 17 80 80).

Admission en 1^{re} année : concours Avenir bac pour terminales S et STI2D (dossier et entretien).

Diplôme d'ingénieur de l'Ecole pour l'informatique et les techniques avancées (EPITA)

● **94 Le Kremlin-Bicêtre** Ecole pour l'informatique et les techniques avancées (EPITA), T. 01 44 08 01 01, **S** (coût du cursus : **46700 euros**) ou **A** (possible les 3 ans du cycle ingénieur avec le CFA SUP 2000, T. 01 43 53 68 00).

Admission en 1^{re} année : concours Advance pour terminale S et STI2D.

Diplôme d'ingénieur de l'Ecole supérieure d'électronique de l'Ouest (ESEO)

● **78 Vélizy-Villacoublay** Ecole supérieure électronique de l'ouest - ESEO, T. 01 41 86 67 67, **S** (coût du cursus : **29070 euros**) ou **A** (possible les 3 ans du cycle ingénieur avec le CFA de la CCI du Maine et Loire - Centre Pierre Cointreau Angers, T. 02 41 20 53 60).

Admission en 1^{re} année : concours Puissance Alpha bac pour terminales S, ES, STI2D ou STL et bacheliers S, ES, STI2D ou STL depuis moins de 2 ans ; dossier et entretien pour une admission parallèle en semestre différé (PASS INGE) pour les étudiants de 1^{re} année (PACES, CPGE 1, DUT 1, L1 qui souhaitent se réorienter dès janvier lors d'une rentrée prévue début février).

Diplôme d'ingénieur de l'Ecole supérieure d'informatique électronique automatique (ESIEA)

● **75 Paris (5^e)** ESIEA, T. 01 55 43 23 23, **S** (coût du cursus : **40050 euros**) ou **A** (possible les 3 ans du cycle ingénieur à Paris avec le CFA ITE Informatique Télécom et Électronique, T. 01 55 43 23 23).

Admission en 1^{re} année : dossier et épreuves écrites communes pour les terminales S ; dossier et épreuve orale pour les terminales ES spé maths, STI2D, STL et bac + 1.

Diplôme d'ingénieur ESIEE Paris

● **93 Noisy-le-Grand** ESIEE Paris, T. 01 45 92 65 00, **S** (coût du cursus : **39900 euros**) ou **A** (possible pour les 3 ans du cycle ingénieur dans l'une des 4 filières proposées avec le CFA CCIP ESIEE Paris, T. 01 45 92 65 00).

Admission en 1^{re} année : concours Puissance Alpha bac pour terminales S ou STI2D et bacheliers S ou STI2D depuis moins de 2 ans.

Diplôme d'ingénieur de l'Ecole supérieure d'ingénierie Léonard de Vinci (ESILV)

● **92 Courbovois** Ecole supérieure d'ingénieurs Léonard de Vinci (ESILV), T. 01 41 16 71 72, **S** (coût du cursus : **40000 euros**) ou **A** (possible les 3 ans ou les 2 dernières années du cycle ingénieur avec le CFA Sup de Vinci, T. 01 41 16 72 80).

Admission en 1^{re} année : concours Avenir bac pour terminales S et STI2D ; concours Avenir plus (rentrée décalée) pour bacheliers en réorientation (CPGE1, L1 scientifiques, PACES, DUT 1^{re} année ou équivalent).

Diplôme d'ingénieur de l'Ecole supérieure d'ingénieurs des travaux de la construction de Paris (ESITC)

● **94 Arcueil** Ecole supérieure d'ingénieurs des travaux de la construction de Paris (ESITC), T. 01 81 80 15 15, **S** (coût du cursus : **33000 euros**) ou **A** (possible les 3 ans du cycle ingénieur avec le CFA des métiers du bâtiment et de la construction - Brétigny-sur-Orge, T. 01 60 84 39 27).

Admission en 1^{re} année : dossier (procédure Parcoursup), entretien de motivation et épreuve écrite de mathématiques pour terminales S ou STI2D.

Diplôme d'ingénieur de l'Ecole spéciale de mécanique et d'électricité (ESME Sudria)

● **75 Paris (15^e)** ESME Sudria, T. 01 56 20 62 00, **S** (coût du cursus : **46880 euros**) ou **A** (possible les 3 ans du cycle ingénieur avec le CFA SACEF, T. 01 78 09 88 51).

Admission en 1^{re} année : concours Advance pour terminales S ; dossier et 2 oraux puis entretien de motivation pour les terminales STI2D.

Diplôme d'ingénieur de l'Ecole supérieure des techniques aéronautiques et de construction automobile (ESTACA)

● **78 Montigny-le Bretonneux** Ecole supérieure des techniques aéronautiques et de construction automobile (ESTACA), T. 01 75 64 50 41, **S**, (coût du cursus : **39950 euros**).

Admission en 1^{re} année : concours Avenir bac pour terminales S et STI2D.

Diplôme d'ingénieur de l'Institut catholique d'arts et métiers (ICAM)

● 77 Lieusaint Institut catholique d'arts et métiers - site de Paris-Sénart - (ICAM Paris), T. 01 81 14 10 00, **S** (coût du cursus : 26900 euros pour ICAM intégré, 41400 euros pour ICAM Parcours ouvert) ou **A** (systématique les 3 ans du cycle ingénieur avec le CFA CERFAL, T. 01 40 52 28 70).

Admission en 1^{re} année : dossier sur Parcoursup et entretiens pour les terminales S toutes spécialités, STI2D, STL et bac + 1.

Diplôme d'ingénieur de l'Institut polytechnique des sciences avancées (IPSA)

● 94 Ivry-sur-Seine Institut polytechnique des sciences avancées (IPSA), T. 01 84 07 15 15, **S**, (coût du cursus : 41283 euros).

Admission en 1^{re} année : concours Advance pour terminales S.

Diplôme d'ingénieur de l'Institut supérieur d'électronique de Paris (ISEP)

● 75 Paris (6^e) ISEP Paris - Ecole d'ingénieurs du numérique T. 01 49 54 52 00 ou 43, **S** (coût du cursus : 31100 euros) ou **A** (possible les 3 ans ou les 2 dernières années du cycle ingénieur avec le CFA de l'Institut supérieur d'électronique de Paris, T. 01 49 54 52 31).

Admission en 1^{re} année : concours Puissance Alpha bac pour terminales S ou bacheliers S depuis moins de 2 ans ; en cycle ingénieur international : dossier et entretien pour terminales S et STI2D.

Diplôme d'ingénieur de l'Institut des sciences et techniques des Yvelines de l'université de Versailles Saint-Quentin en Yvelines (ISTY)

◆ 78 Vélizy-Villacoublay Institut des sciences et techniques des Yvelines (ISTY), T. 01 39 25 38 50, **S** ou **A** (avec le CFA Ingénieurs 2000, T. 01 60 95 81 00, T. 01 30 63 80 00).

Admission en 1^{re} année : concours Geipi Polytech pour terminales S et bacheliers S + 1.

Diplôme d'ingénieur de l'Ecole polytechnique universitaire de l'université Sorbonne Université (Polytech)

◆ 75 Paris (5^e) Ecole polytechnique universitaire de Sorbonne Université (Polytech), T. 01 44 27 73 13, **S** ou **A** (avec le CFA des sciences, T. 01 44 27 71 40, T. 01 55 23 24 24).

Admission en 1^{re} année : concours Geipi Polytech pour terminales S et bacheliers S + 1.

Diplôme d'ingénieur de l'Ecole polytechnique universitaire de l'université Paris Saclay (Polytech PS)

◆ 91 Orsay Polytech Paris-Saclay Orsay (Polytech PS), T. 01 69 33 86 00, **S** ou **A** (avec le CFA Union, T. 01 69 15 35 10).

Admission en 1^{re} année : concours Geipi Polytech pour terminales S, STI2D, STL spécialité SPCL et bacheliers S + 1, STI2D + 1, Bac STL (SPCL) + 1.

Diplôme d'ingénieur de l'Institut supérieur des biotechnologies de Paris (SupBiotech)

● 94 Villejuif Institut Sup'Biotech de Paris T. 01 80 51 71 08, **S**, (coût du cursus : 46853 euros).

Admission en 1^{re} année : concours Advance pour terminales S et STL ; procédure Advance parallèle (retréée décalée) pour bacheliers S et STL en réorientation.

Diplôme d'ingénieur de l'université Paris-XIII (Sup Galilée)

◆ 93 Villetaneuse Institut Galilée (Sup Galilée), T. 01 49 40 36 59, **S** ou **A** (avec le CFA SUP 2000, T. 01 43 53 68 00).

Admission en 1^{re} année : concours Geipi Polytech pour terminales S et bacheliers S + 1.

LES ÉCOLES PAR SPÉCIALITÉS

Une même école peut être citées plusieurs fois si elle couvre différentes spécialités.

- **Aéronautique – automobile – ferroviaire – naval – spatial**
CESI, EPF, ESME SUDRIA, ESILV, ESTACA, IPSA, Polytech Sorbonne.
- **Agroalimentaire**
Polytech Sorbonne, Sup'Biotech
- **Bâtiment – travaux publics – génie civil**
CESI, EPF, ESILV, Polytech Sorbonne, Sup Galilée Paris 13
- **Biologie – biochimie – chimie – génie des procédés**
EBI, EPF, ESIEE, ESME SUDRIA, Polytech Sorbonne, Sup'Biotech
- **Commerce – économie – gestion – finance**
CESI, EBI, ECAM-EPMI, ECE, EFREI, EISTI, EPF, ESME SUDRIA, ESIEA, ESILV.
- **Electronique – électrotechnique – automatismes – robotique**
CESI, ECAM-EPMI, ECE, EFREI, EISTI, EPITA, EPF, ESEO, ESME SUDRIA, ESIEA, ESIEE, ESILV, ESTACA, ICAM, IPSA, ISEP, ISTY UVSQ, Sup Galilée Paris 13, Polytech Sorbonne
- **Energie – environnement – développement durable – aménagement du territoire**
CESI, ECAM-EPMI, ECE, EFRAI, EPF, ESEO, ESME SUDRIA, ESIEE, ESILV, ESTACA, ICAM, IPSA, Polytech Paris Saclay, Sup Galilée Paris 13, Polytech Sorbonne, Sup'Biotech
- **Production**
CESI, EBI, ECAM-EPMI, ECE, EFREI, EIDD, EISTI, EPF, ESME SUDRIA, ESIEE, ESTACA, ICAM, IPSA, Polytech Paris Saclay, Polytech Sorbonne
- **Informatique – télécommunications**
CESI, ECAM EPMI, ECE, EFREI, EISTI

◆ **Établissement public**
● **Établissement privé** (reconnu)
Sont mentionnées les écoles en Ile-de-France reconnues par la commission des titres d'ingénieurs.

S Statut de l'étudiant «**Scolaire**» (formation temps plein)
A Statut de l'étudiant «**Apprenti**» (formation en apprentissage)

Les **coûts** sont indiqués pour la totalité du cursus
Les **admissions** se font en 1^{re} année du cycle préparatoire

LES ÉCOLES DE COMMERCE POST-BAC

INFO : PAGE 11

Inscriptions : www.parcoursup.fr

Les diplômes des écoles de commerce post-bac (4 ou 5 ans) par ordre alphabétique [Adresses]

Diplôme de formation supérieure au management de l'IPAG (grade de master)

● **75 Paris (6^e)** IPAG Business School, T. 01 53 63 36 00, **S** (coût du cursus : 45500 euros) ou **A** (possible en 4^e et 5^e années, avec le CFA Sup de Vinci, T. 01 41 16 72 80), 5 ans

Admission en 1^{re} année : concours commun Sésame pour bacheliers.

Diplôme de l'Ecole de management de Normandie (grade de master)

● **75 Paris (16^e)** EM Normandie - campus de Paris, T. 01 75 00 00 76, **S** (coût du cursus : 51250 euros) ou **A** (possible en 4^e et 5^e années), 5 ans
Admission en 1^{re} année : concours commun Sésame pour bacheliers.

Diplôme de l'Ecole de management Léonard de Vinci (grade de master)

● **92 Courbevoie** Ecole de management Léonard de Vinci - EMLV, T. 01 41 16 73 00, **S** (coût du cursus : 44500 euros) ou **A** (possible en 4^e et 5^e années, avec le CFA Sup de Vinci, T. 01 41 16 72 80), 5 ans
Admission en 1^{re} année : concours commun Sésame pour bacheliers.

Diplôme de l'Ecole des praticiens du commerce international (programme ESSEC GLOBAL BBA)

● **95 Cergy** ESSEC - programme Global Bachelor in Business Administration, T. 01 34 43 00 00, **S** (coût du cursus : 52000 euros) ou **A** (possible en 3^e ou 4^e année, avec le CFAICV-ESSEC, T. 01 34 43 31 48), 4 ans
Admission en 1^{re} année : concours Sésame pour bacheliers.

Diplôme de l'Ecole supérieure des sciences commerciales d'Angers (grade de master)

● **92 Boulogne-Billancourt** Ecole supérieure des sciences commerciales d'Angers - ESSCA, T. 02 41 73 47 47, **S** (coût du cursus : 52500 euros) ou **A** (possible en 4^e et 5^e années, avec le CFA de l'AFIA, T. 01 76 91 59 13), 5 ans
Admission en 1^{re} année : concours Accès pour bacheliers

Diplôme de l'Ecole supérieure du commerce extérieur (grade de master)

● **75 Paris (15^e)** Ecole supérieure du commerce extérieur - ESCCE, T. 01 84 14 02 98, **S** (coût du cursus : 53750 euros) ou **A** (possible en 4^e et 5^e années, avec le CFA AGEFA PME Île-de-France, T. 01 49 03 71 20), 5 ans
Admission en 1^{re} année : concours Sésame pour bacheliers.

Diplôme de l'EDC Paris Business School (grade de master)

● **92 Courbevoie** EDC Paris Business School, T. 01 46 93 02 70, **S** (coût du cursus : 44800 euros) ou **A** (possible en 4^e et 5^e années, avec le CFA sup de Vinci, T. 01 41 16 72 80), 5 ans
Admission en 1^{re} année : concours Sésame pour bacheliers.

Diplôme de l'European Business School de Paris (grade de master)

● **75 Paris (15^e)** European Business School - EBS Paris, T. 01 84 14 02 15, **S** (coût du cursus : 49630 euros) ou **A** (possible en 4^e et 5^e années, avec le CFA Formasup Paris, T. 01 53 63 53 50), 5 ans
Admission en 1^{re} année : concours Sésame pour bacheliers.

Diplôme de l'Institut d'économie scientifique et de gestion (grade de master)

● **92 Courbevoie** IESEG School of Management, T. 01 55 91 10 10, **S** (coût du cursus : 54703 euros) ou **A** (possible en 4^e et 5^e années, avec le CFA Formasup Paris, T. 01 53 63 53 50), 5 ans
Admission en 1^{re} année : concours Accès pour bacheliers ; concours propre pour bacheliers hors France métropolitaine.

Diplôme de l'Institut international du commerce et du développement (grade de master)

● **75 Paris (10^e)** Institut international du commerce et du développement - groupe IGS - ICD, T. 01 80 97 66 00, **S** (coût du cursus : 50780 euros) ou **A** (possible en 4^e et 5^e années, avec le CFA CODIS commerce distribution services, T. 01 80 97 45 19), 5 ans
Admission en 1^{re} année : concours Team pour bacheliers.

Diplôme de l'Institut supérieur de gestion (grade de master)

● **75 Paris (16^e)** Institut supérieur de gestion (ISG), T. 01 56 26 26 26, **S** (coût de scolarité : 54600 euros), 5 ans
Admission en 1^{re} année : concours propre STEP 1 pour bacheliers.

Diplôme de l'Institut supérieur des sciences, techniques et économie commerciales (grade de master)

● **75 Paris (10^e)** Ecole supérieure de commerce et de marketing - ISTECC, T. 01 40 40 20 30, **S** (coût du cursus : 46900 euros) ou **A** (possible en 4^e et 5^e années, avec le CFA IGS, T. 01 80 97 47 00), 5 ans
Admission en 1^{re} année : concours propre pour bacheliers.

Diplôme d'études supérieures en management international (programme Global BBA)

● **75 Paris (12^e)** EMLYON Business School programme Global BBA, T. 01 53 34 16 40, **S** (coût du cursus : 42000 euros) ou **A** (possible en 4^e année, avec le CFA Formasup Ain-Rhône-Loire, T. 04 78 77 04 56), 4 ans
Admission en 1^{re} année : concours Sésame pour bacheliers.

Diplôme du programme grande école de Paris School of Business (grade de master)

● **75 Paris (13^e)** Paris School of Business (ex-ESG) - PSB, T. 01 53 36 44 00, **S** (coût du cursus : 51000 euros) ou **A** (possible en 4^e et 5^e années, avec le CFA des métiers de La Poste - Ile-de-France, T. 01 41 58 67 50), 5 ans
Admission en 1^{re} année : concours Sésame pour bacheliers.

● Établissement privé (reconnu)

Les coûts sont indiqués pour la totalité du cursus.

S Statut de l'étudiant «Scolaire» (formation temps plein)

A Statut de l'étudiant «Apprenti» (formation en apprentissage)

Sont mentionnées les écoles privées en Île-de-France reconnues par l'État, délivrant un diplôme de niveau bac +4 ou bac +5 revêtu du visa officiel.

L'ENSEIGNEMENT À DISTANCE

L'université

Le télé-enseignement universitaire s'adresse aux étudiants qui se trouvent dans l'impossibilité d'assister aux cours (activité professionnelle, santé, situation de famille, éloignement géographique). Des moyens spécifiques sont mis à leur disposition via des plateformes internet de formation à distance : supports de cours, exercices, devoirs... La relation entre les étudiants et les enseignants se fait par le biais du tutorat, du courrier électronique, de tchats et de forums. Pour en bénéficier, il faut être inscrit à l'université qui organise le télé-enseignement choisi.

• Fédération interuniversitaire de l'enseignement à distance (FIED)

www.fied.fr

La FIED recense une partie des universités françaises dotées d'un centre de télé-enseignement.

• Centre audiovisuel d'études juridiques (CAVEJ)

www.e-cavej.org

Ce centre regroupe des formations en droit des universités de Panthéon-Sorbonne, Panthéon-Assas, Université de Paris (Paris Descartes) et de Versailles Saint-Quentin-en-Yvelines.

Licence, mention

L. Droit (L1 à L3)

• Université Panthéon-Assas - Campus numérique Agorassas

www.agorassas.fr

Licence, mention

L. Droit (L1 à L3)

• Université Sorbonne-Nouvelle - Service d'enseignement numérique et à distance (ENEAD)

www.univ-paris3.fr/dsic-enead

Licence, mentions

L. Langues, littératures et civilisations étrangères et régionales (L1 à L3) : majeure anglais

L. Lettres (L1 à L3) : majeure lettres

L. Sciences du langage (L1 à L3) : majeure sciences du langage ; mineure anglais ; mineure didactique du français langue étrangère ; mineure lettres ; mineure littérature

• Université de Paris (Paris Descartes) - Direction accompagnement à la gestion de l'innovation pour la réussite des étudiants (AGIR)

www.parisdescartes.fr/innovations-pedagogiques
<https://moodle.parisdescartes.fr/>

• Sorbonne Université - Télé-enseignement

- Faculté des sciences et ingénierie
www.telescience.upmc.fr

Licence, mentions

L. Mathématiques (L1 à L3)

L. Physique (L1 à L3)

- Faculté des lettres

L. Musicologie

L. Langues, littératures et civilisations étrangères et régionales : parcours bosniaque-croate-monténégrin-serbe

• Université Versailles Saint-Quentin-en-Yvelines

www.uvsq.fr (rubriques : offre de formations ; formations à distance)

DUT Gestion administrative et commerciale des organisations

LP Métiers des réseaux informatiques et télécommunications : parcours administration et sécurité des réseaux

• Université Paris-Saclay (ex Paris Sud) - Campus numérique en droit, économie et gestion

www.universite-paris-saclay.fr

www.u-psud.fr/fr/formations/formation-a-distance.html

Licence, mentions

L. Droit

L. Economie et gestion

• Université Paris Nanterre - COMETE

<http://service-comete.parisnanterre.fr>

Licence, mentions

L. Histoire (L1 à L3) : parcours histoire ; parcours histoire de l'art

L. Humanités (L1 à L3) : parcours humanités, lettres et sciences humaines ; parcours humanité et danse

L. Langues, littératures et civilisations étrangères et régionales (L1 à L3) : parcours études anglophones ; parcours études hispaniques ; parcours société germanophones et cultures européennes.

L. Langues étrangères appliquées (L1 à L3) : parcours espagnol-anglais ; parcours allemand-anglais ; parcours tous couples de langues sans anglais

L. Lettres (L1 à L3) : parcours littératures française et comparée

L. Philosophie (L1 à L3)

L. Sciences de l'éducation (L1 à L3)

• Université Vincennes-Saint-Denis [Paris 8]

Institut d'enseignement à distance
www.iedparis8.net

Licence, mentions

L. Droit (L1 à L3)

L. Informatique (L1 à L3)

L. Psychologie (L1 à L3)

L. Sciences de l'éducation (L3)

Portail Sup-numérique

www.sup-numerique.gouv.fr

Le ministère de l'Enseignement supérieur, de la recherche et de l'innovation recense les formations à distance et les Moocs proposés dans les établissements publics d'enseignement supérieur : universités, CNED, CNAM... Il met également à disposition du public des ressources pour l'auto-formation : cours, exercices, évaluations...

CNED

www.cned.fr

Le Centre national d'enseignement à distance (CNED) dépend du ministère de l'Education nationale et de la jeunesse ainsi que du ministère de l'Enseignement supérieur, de la recherche et de l'innovation. Il assure de nombreuses formations universitaires (licences, masters, diplômes universitaires) pour des étudiants ne pouvant suivre un enseignement à plein temps. Il offre également des compléments de formation, des cours de soutien, des programmes de révision, des préparations aux concours de l'enseignement et de la fonction publique. Il permet de préparer à distance de nombreux BTS :

BTS Assurance

BTS Commerce international (à référentiel commun européen)

BTS Communication

BTS Comptabilité et gestion

BTS Diététique

BTS Economie sociale familiale

BTS Electrotechnique

BTS Gestion de la PME

BTS Management commercial opérationnel

BTS Management en hôtellerie-restauration

BTS Négociation et digitalisation de la relation client

BTS Notariat

BTS Services et prestations des secteurs sanitaire et social

BTS Services informatiques aux organisations

BTS Support à l'action managériale

BTS Systèmes numériques

BTS Tourisme

LA VIE ÉTUDIANTE

Les CROUS

Les Centres régionaux des œuvres universitaires et scolaires (Crous) proposent des services destinés à aider les étudiants sur plusieurs aspects : logement, emploi, culture, restauration, santé, aides sociales, bourses, handicap. Le Crous de Paris informe aussi sur les aides au logement proposées par la Mairie de Paris et sur les espaces mis à disposition des étudiants pour réviser ou se réunir, dénommés (S)paces d'étude et de vie.

Pour en savoir plus :

www.crous-creteil.fr
www.crous-paris.fr
www.crous-versailles.fr

La Ville de Paris

Elle fournit des informations pratiques sur la vie étudiante (logement, santé, transports, loisirs), la création d'entreprises et propose des offres de stages et des contrats d'apprentissage.

Pour en savoir plus :

www.paris.fr/etudiants

La MIE

Créée par la Ville de Paris, la Maison des initiatives étudiantes (MIE) soutient des centaines d'associations et de projets étudiants en mettant à disposition des moyens indispensables à leur développement : domiciliation, aide financière, formations gratuites. La MIE fournit aux étudiants des salles de réunion, une salle de répétition, des bureaux, un espace de coworking, du matériel informatique, des ressources documentaires. Elle organise également des ateliers pour rechercher un emploi ainsi que des permanences d'écoute et de soutien psychologique.

Pour en savoir plus :

<http://mie.paris.fr/>

Le CIDJ

Le Centre d'information et de documentation jeunesse (CIDJ) informe sur les contrats en alternance, les études, les stages, l'emploi, la mobilité à l'international, le service civique, le logement, la santé, le droit des jeunes, le handicap, la création d'entreprise, etc. Il propose gratuitement des entretiens individuels, des ateliers collectifs, des forums, des conférences, des sessions de « jobs dating » et des offres d'emplois. Le CIDJ est aussi membre du réseau Eurodesk et accompagne les jeunes dans leur projet de mobilité en Europe.

Pour en savoir plus :

www.cidj.com

Les CIO

Services publics gratuits de l'Education nationale, les Centres d'information et d'orientation (CIO) conseillent et renseignent sur les études, les formations et les métiers. Le public peut y consulter de la documentation (dont les publications de l'Onisep) et être reçu en entretien individuel pour être accompagné sur ses choix d'orientation. Situé en Sorbonne, le CIO des enseignements supérieurs est spécialisé sur les formations post bac et accueille en priorité des étudiants engagés dans des études supérieures.

Pour en savoir plus :

Voir rubrique « S'informer » p. 94

Les SCUIO - IP

Les Services commun universitaires d'information, d'orientation et d'insertion professionnelle (SCUIO-IP) sont des structures appartenant aux universités, chargées d'accueillir et de conseiller les étudiants sur leur parcours d'études. Ils informent sur les formations de l'université, aide en matière de choix d'orientation et accompagnent les étudiants pour élaborer leur projet professionnel et préparer leur insertion professionnelle.

Pour en savoir plus :

Voir rubrique « Informations » dans les pages « Les licences par université » (p. 29 à 47).

Handicap : la convention Atouts pour tous

« Atouts pour tous » est un réseau partenarial regroupant institutions, entreprises et service public de l'emploi. Il œuvre pour l'information et l'insertion des jeunes de 16 à 30 ans en situation de handicap en Ile-de-France. Les acteurs de cette convention régionale sont : des chargés de mission académique de l'Education nationale et des conseillers d'insertion de l'Agence Régionale de Santé, des chargés de mission handicap au sein des universités, des conseillers Cap Emploi et Missions locales et des référents handicap en entreprise. Ils se coordonnent pour soutenir les jeunes en situation de handicap dans leur parcours d'études et d'accès à l'emploi : conseils, orientation, aide matérielle, mise en relation avec l'entreprise (parrainage, stage, alternance, 1^{er} emploi)



Convention partenariale
 pour l'insertion professionnelle
 des jeunes en situation de handicap

Pour en savoir plus :

www.prithidf.org/



HANDI-FICHES : ACCUEIL DES ÉTUDIANTS EN SITUATION DE HANDICAP EN ÎLE-DE-FRANCE

22 fiches présentent l'offre d'accueil et d'accompagnement des universités franciliennes ainsi que de 5 autres établissements d'enseignement supérieur (Inalco, CNAM, EHESS, Ecole nationale des Chartes, ENS Cachan). Ces fiches apportent des informations sur le transport, le logement et des renseignements sur les moyens mis en place par chaque établissement en matière de handicap : présentation des services spécifiques d'accueil des étudiants handicapés, aides humaines et techniques, modalités d'aménagement des examens, accessibilité, politique handicap...

Pour en savoir plus :

www.onisep.fr/Ile-de-France/Handicap

LES AIDES DE LA RÉGION



La Région Île-de-France accompagne les étudiants dans l'enseignement supérieur :

aides pour financer ses études, se déplacer, étudier à l'étranger...

Pour en savoir plus :

- www.iledefrance.fr/aides-services

Site pour rechercher les principales aides proposées par la Région.

- <https://mesdemarches.iledefrance.fr/>

Plateforme en ligne pour déposer et suivre son dossier de demande d'aide.

Financer ses études

• Bourse aux bacheliers méritants

La Région attribue un soutien financier de 1 000 euros à tous les bacheliers boursiers ayant obtenu une mention très bien. Ce dispositif s'adresse aux jeunes franciliens qui poursuivent leurs études supérieures en Île-de-France. Les étudiants n'ont à effectuer aucune démarche. La Région leur versera cette bourse au mérite par l'intermédiaire du Crous.

Pour en savoir plus :

www.iledefrance.fr/aide-aux-bacheliers-meritants

• Aide aux étudiants en formation paramédicale ou sociale

Les étudiants qui se forment aux métiers du paramédical et du social peuvent bénéficier d'une bourse d'études. Masseur-kinésithérapeute, infirmier, auxiliaire de puériculture, éducateur, assistant de service social, près d'une vingtaine de formations sont concernées. Pour bénéficier de cette aide, il faut être inscrit en formation initiale et répondre à des critères sociaux de ressources.

Pour en savoir plus :

www.iledefrance.fr/fss

S'informer avec Oriane

La Région propose un portail régional de l'orientation afin d'accompagner tous les Franciliens quel que soit leur profil dans leurs projets professionnels. Ce site interactif fournit des informations et des services répondant aux principales questions relatives à l'orientation, la formation et l'emploi en Île-de-France.

Pour en savoir plus :

<https://oriane.info/>

Étudier à l'étranger

• Bourse mobilité Île-de-France étudiants

Il s'agit d'une aide financière pour des stages ou des périodes de formation à l'étranger. Elle concerne les inscrits en DUT, licence ou master. Le séjour doit durer entre un et dix mois. Le montant de l'aide varie de 250 à 450 euros par mois en fonction de critères sociaux de ressources des étudiants.

• Bourse mobilité Île-de-France BTS

Elle est versée à des étudiants préparant certains BTS. L'aide atteint 500 euros dans le cadre d'un stage à l'étranger de 4 semaines ou plus. Les BTS concernés sont les suivants : BTS Chimie (option « anglais scientifique approfondi » de l'ENCPB), BTS Commerce international, BTS Management en hôtellerie restauration, BTS Support à l'action managériale, BTS Tourisme.

Se déplacer en Île-de-France

• La carte Imagine R

Cette carte permet aux apprentis et étudiants franciliens d'utiliser les transports en commun en bénéficiant d'un tarif réduit. Elle est valable pour tous les modes de transport, métro, bus, RER, tram, etc. La carte donne également accès à des réductions pour les loisirs.

Pour en savoir plus :

www.imagine-r.com

Guichets RATP et Transilien SNCF.

Se soigner

• Complémentaire santé

Les étudiants boursiers peuvent obtenir jusqu'à 200 euros par an afin de financer une complémentaire santé (mutuelle). Pour en bénéficier, il faut avoir entre 16 et 28 ans, être inscrit dans un établissement d'enseignement supérieur d'Île-de-France et ne toucher aucune autre aide liée à la santé.

• Ipss contraception

Le site Ipss contraception informe les jeunes franciliens sur la contraception et les maladies sexuellement transmissibles. Il fournit des conseils et recense les sites et structures de consultation en Île-de-France : médecins, pharmacies, centres de planification familiale...

Pour en savoir plus :

<http://ipasscontraception.fr>

• Prévention

Le Centre régional d'information et de prévention du sida (CRIPS) intervient dans deux domaines principaux : la santé des jeunes et la lutte contre le VIH/sida.

Pour en savoir plus :

www.lecrips-idf.net/

S'INFORMER

Centres d'information et d'orientation (CIO)

75 Paris

75 Paris 10^e

CIO de Paris-Est 1 (1^{er}, 2^e, 3^e, 4^e, 10^e et 12^e arrondissements)
7-9 passage des Récollets
T. 01 44 62 39 61

75 Paris 13^e

CIO Paris-Sud (5^e, 6^e, 13^e et 14^e arrondissements)
2 rue Paul Bourget
T. 01 44 62 39 47

75 Paris 16^e

CIO Paris-Ouest (7^e, 15^e et 16^e arrondissements)
14 avenue René Boylesve
T. 01 44 62 35 89

75 Paris 17^e

CIO Paris-Nord (8^e, 9^e, 17^e et 18^e arrondissements)
39 rue Pierre Rebière
T. 01 44 62 35 82

75 Paris 19^e

CIO Paris-Est 3 (19^e arrondissement)
129 rue de Crimée
T. 01 44 62 39 80

75 Paris 20^e

CIO Paris-Est 2 (11^e et 20^e arrondissements)
153 avenue Gambetta
T. 01 44 62 39 77

77 Seine-et-Marne

77 Avon

CIO de Avon-Fontainebleau
CIO relais Europe
6 rue Charles Lefebvre
T. 01 64 22 32 41

77 Chelles

CIO de Chelles
18 rue Gustave Nast
T. 01 60 08 35 07

77 Coulommiers

CIO de Coulommiers
64 rue du Général Leclerc
T. 01 64 20 72 78

77 Lognes

CIO de Lognes et Lagny
Square Philippe Lebon
T. 01 64 68 24 81

77 Meaux

CIO de Meaux
15 place de l'Europe
T. 01 60 25 44 00

77 Melun

CIO de Melun
45 avenue Thiers
T. 01 64 10 27 10

77 Montereau-Fault-Yonne

CIO de Montereau-Fault-Yonne
3 rue André Thomas
T. 01 82 34 00 82

77 Provins

CIO de Provins
2 rue Joly
T. 01 64 00 12 58

77 Roissy-en-Brie

CIO de Roissy-en-Brie
7 avenue de la Malibran
T. 01 60 29 27 16

77 Savigny-le-Temple

CIO de Savigny le Temple
10 rue Marceline Leloup
T. 01 64 41 94 39

78 Yvelines

78 Elancourt

CIO d'Elancourt
1 rue de la Grenouillère
T. 01 30 16 08 30

78 Mantes-la-Jolie

CIO de Mantes-La-Jolie
60 boulevard du Maréchal Juin
T. 01 61 31 22 90

78 Les Mureaux

CIO des Mureaux
6 rue Gambetta
T. 01 34 74 25 36

78 Poissy

CIO de Poissy et de Sartrouville
5-7 rue Charles-Edouard Jeanneret
T. 01 78 63 22 56

78 Rambouillet

CIO de Rambouillet
7 rue de la Louvière
T. 01 30 83 52 36

78 Saint-Cyr-l'École

CIO de Saint-Cyr-L'École
12 bis rue Victor Hugo
T. 01 30 58 58 98

78 Saint-Germain-en-Laye

CIO de Saint-Germain-en-Laye
CIO relais Europe
13 rue Témar
T. 01 78 64 33 29

78 Versailles

CIO de Versailles
145-147 rue Yves Le Coz
T. 01 61 31 27 60

91 Essonne

91 Brunoy

CIO de Brunoy
1 rue Talma
T. 01 60 46 07 56

91 Etampes

CIO d'Étampes
21 promenade des Prés
T. 01 69 92 10 60

91 Evry

CIO d'Evry et de Corbeil-Essonnes
110 Agora Grand Place
T. 01 69 36 09 00

91 Massy

CIO de Massy et des Ulis
10 avenue du Noyer Lambert
T. 01 69 53 68 75 / 68 76

91 Sainte-Geneviève-des-Bois

CIO de Sainte-Geneviève-des-Bois et d'Arpajon
Rue de La Boële
T. 01 69 51 78 14 / 78 13

91 Savigny-sur-Orge

CIO de Savigny-sur-Orge
18 rue Charles Rossignol
T. 01 69 44 53 21

92 Hauts-de-Seine

92 Boulogne-Billancourt

CIO de Boulogne
10 rue Paul-Adolphe Souriau
T. 01 55 20 09 30

92 Clamart

CIO de Clamart
28 rue des Closiaux
T. 01 46 42 92 91

92 Colombes

CIO de Colombes
75 avenue Henri Barbusse
T. 01 42 42 17 34

92 Gennevilliers

CIO de Gennevilliers
60 rue Georges Corète
T. 01 47 92 79 68

92 Montrouge

CIO de Montrouge
24 rue Arthur Auger
T. 01 46 57 24 75

92 Puteaux

CIO de Puteaux
2 cours du Maréchal Leclerc
T. 01 49 03 74 20

92 Rueil-Malmaison

CIO de Rueil-Malmaison et de Nanterre
101 route de l'Empereur
T. 01 47 49 43 00 (Rueil-Malmaison)
T. 01 47 21 47 80 (Nanterre)

93 Seine-Saint-Denis

93 Aubervilliers

CIO d'Aubervilliers
80 rue Henri Barbusse
T. 01 48 33 46 07

93 Aulnay-sous-Bois

CIO d'Aulnay-sous-Bois
14 rue du Commandant Brasseur
T. 01 48 19 24 50

93 Le Blanc-Mesnil

CIO du Blanc Mesnil
50 avenue de la Division Leclerc
T. 01 48 67 02 98

93 Bondy

CIO de Bondy
17 rue Auguste Polissard
T. 01 48 57 85 85

93 Clichy-sous-Bois

CIO de Clichy - le Raincy
1 bis boulevard Gagarine
T. 01 43 81 34 72

93 Drancy

CIO de Drancy
21 rue de la Haute Borne
T. 01 48 95 21 21

93 Epinay-sur-Seine

CIO d'Epinay-sur-Seine
CIO relais Europe
7 bis avenue de la République
T. 01 42 35 40 82

93 Gagny

CIO de Gagny
68 rue du Chemin de Fer
T. 01 43 81 38 85

93 Montreuil

CIO de Montreuil
21 avenue Walwein
T. 01 48 57 45 86

93 Noisy-le-Grand

CIO de Noisy-le-Grand
134 La Piazza Mont d'Est
T. 01 43 03 32 30

93 Noisy-le-Sec

CIO de Noisy-le-Sec
16 rue des Carrouges
T. 01 48 49 85 86

93 Pantin

CIO de Pantin
41 rue Delizy
T. 01 48 44 49 71

93 Saint-Denis

CIO de Saint-Denis
2-4 allée de Seine
T. 01 48 22 28 28

93 Stains

CIO de Stains
30 rue de Saalfeld
T. 01 48 26 34 70

93 Tremblay-en-France

CIO du Tremblay-en-France
38 rue Pierre de Ronsard
T. 01 48 60 48 12

94 Val-de-Marne**94 Boissy-Saint-Léger**

CIO de Boissy-Saint-Léger
3 avenue Charles de Gaulle
T. 01 45 69 65 73

94 Champigny-sur-Marne

CIO de Champigny-sur-Marne
155 avenue Roger Salengro
T. 01 48 80 98 31

94 Charenton-le-Pont

CIO de Charenton-le-Pont
131 bis rue de Paris
T. 01 43 68 15 79

94 Choisy-le-Roi

CIO de Choisy-le-Roi
5 avenue de la République
T. 01 48 52 30 18

94 Créteil

CIO de Créteil
9 rue Louis Blériot
T. 01 49 56 06 94

94 L'Hay-les-Roses

CIO de L'Hay-les-Roses
2 rue de Chevilly
T. 01 46 64 19 12

94 Ivry-sur-Seine

CIO d'Ivry-sur-Seine
3 place Marcel Cachin
T. 01 46 72 78 20

94 Nogent-sur-Marne

CIO de Nogent-sur-Marne
124 boulevard de Strasbourg
T. 01 48 76 04 10

94 Saint-Maur-des-Fossés

CIO de Saint-Maur-des-Fossés
72 avenue Henri Martin
T. 01 42 83 64 62

94 Villejuif

CIO de Villejuif
4 avenue Paul-Vaillant Couturier
T. 01 46 77 69 33

94 Vincennes

CIO de Vincennes
46 avenue du Château
T. 01 43 28 04 73

95 Val-d'Oise**95 Argenteuil**

CIO d'Argenteuil
27 boulevard Jeanne d'Arc
T. 01 39 98 02 79

95 Cergy

CIO de Cergy et de Pontoise
1 place des Arts
T. 01 34 33 37 00

95 Ermont

CIO d'Ermont
37 bis rue Maurice Bertheaux
T. 01 34 15 71 60

95 Gonesse

CIO de Gonesse
5 avenue François Mitterrand
T. 01 34 45 15 70

95 Sarcelles

CIO de Sarcelles
2 rue Fernand Léger
T. 01 34 38 36 70

CIO spécialisés**Académie de Créteil****93 Bobigny**

CIO auprès du Tribunal pour enfants de Bobigny
8 rue Claude Bernard
T. 01 43 93 73 11

94 Créteil

CIO auprès du Tribunal pour enfants de Créteil
9 rue Louis Blériot
T. 01 49 56 06 95/ 94

Académie de Paris**75 Paris 5^e**

CIO des enseignements supérieurs
Le CIO des enseignements supérieurs accueille prioritairement le public de niveau post-baccalauréat.
54 rue Saint-Jacques
Galerie Claude Bernard
T. 01 40 46 23 13 / 01 40 46 34 35

75 Paris 10^e

CIO MédiCom
32 rue de Paradis
T. 01 44 79 38 80

75 Paris 16^e

Réseau Handicap Orientation (RHO)
14 avenue René Boylesve
T. 01 44 62 35 95

75 Paris 10^e

CIO auprès du tribunal pour enfants de Paris
7-9 passage des Récollets
T. 01 44 62 39 88

Académie de Versailles**78 Versailles**

CIO auprès du Tribunal pour enfants de Versailles
145-147 rue Yves Le Coz
T. 01 61 31 27 60

91 Savigny-sur-Orge

CIO auprès du Tribunal pour enfants de Savigny-sur-Orge
18 rue Charles Rossignol
T. 01 69 44 53 21

92 Reuil-Malmaison

CIO auprès du Tribunal pour enfants de Nanterre
101 route de l'Empereur
T. 01 47 49 43 00 (Reuil-Malmaison)
T. 01 47 21 47 80 (Nanterre)

95 Cergy

CIO auprès du Tribunal pour enfants de Cergy et de Pontoise
1 place des Arts
T. 01 34 33 37 00

LA RÉFORME DES ÉTUDES DE SANTÉ

Inscriptions : www.parcoursup.fr

Je suis en terminale et je veux faire des études de santé

(maïeutique, médecine, odontologie et pharmacie)

Une licence avec une option « accès santé » (L.AS)

Comment ça marche ?



Un parcours spécifique « accès santé » avec une option d'une autre discipline (PASS)

Comment ça marche ?

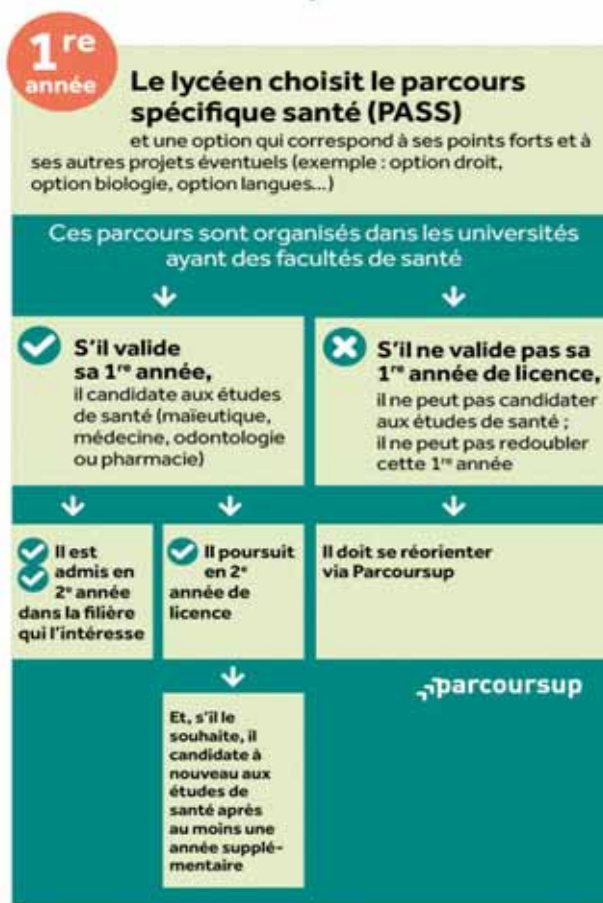

Source : Ministère de l'enseignement supérieur, de la recherche et de l'innovation